

TENCO

電光牌 / 御の釉 / 衛浴精選

www.chenchi-tenco.com.tw

2021



2021

目錄頁次

- 02 標章 / 標示說明
- 03~23 馬桶設備
 - 04~07 潔屁電腦馬桶座設備
 - 08~09 單體馬桶設備
 - 10~13 二件式馬桶設備 (坐式.自動化)
 - 14~17 小兒 / 蹲式馬桶設備
 - 17~18 沖水凡而 / 電沖配件
 - 19~20 水箱配件
 - 21~23 馬桶蓋 / 馬桶施工法
- 24~35 面盆設備
 - 28~29 面盆自動化設備 / 小兒面盆設備
 - 33~35 面盆施工法 / 改搭配件對照表
- 36~40 浴櫃設備
 - 37~38 檯上盆設備
- 41~44 檯面設備
 - 44 台面用投擲口 / 人造石台面色樣
- 45~55 便斗設備
 - 50~51 背給水便斗
 - 52~53 電眼控制器 / 指壓沖水凡而
 - 54~55 改搭配件 對照表 / 便斗安裝法
- 56~57 拖布盆設備
- 58~70 社會福祉設備
 - 63 社福背墊 / 社福化妝鏡
 - 64~66 社福法規
 - 67~70 安全扶手系列
- 71~75 浴缸設備
 - 73 按摩浴缸注意事項
 - 74~75 按摩浴缸龍頭配件 / 淋浴柱
- 76~80 電眼龍頭 / 通風扇 / 烘手機 / 乾燥機
- 81~89 龍頭系列
 - 82~87 無鉛龍頭 / 龍頭系列
 - 88 混合龍頭
 - 89 一般龍頭
- 90~92 給排水銅器
 - 90~91 給排水銅器_ A1~A3
 - 92 化驗龍頭等 / 浮動凡而
- 93~94 緊急沖身洗眼器
- 95~104 屋頂 / 地板落水頭
- 105~113 豪華化妝鏡 / 浴室配件
 - 106~107 化妝鏡
 - 108~113 浴室配件
- 114~120 電熱水器 / 雷姆 / 瞬熱 / 瓦斯熱水器
 - 115~116 電熱水器 (90系列)
 - 117 電熱水器 (88X 系列) 注意事項
 - 118~120 雷姆 / 瞬熱 / 瓦斯熱水器

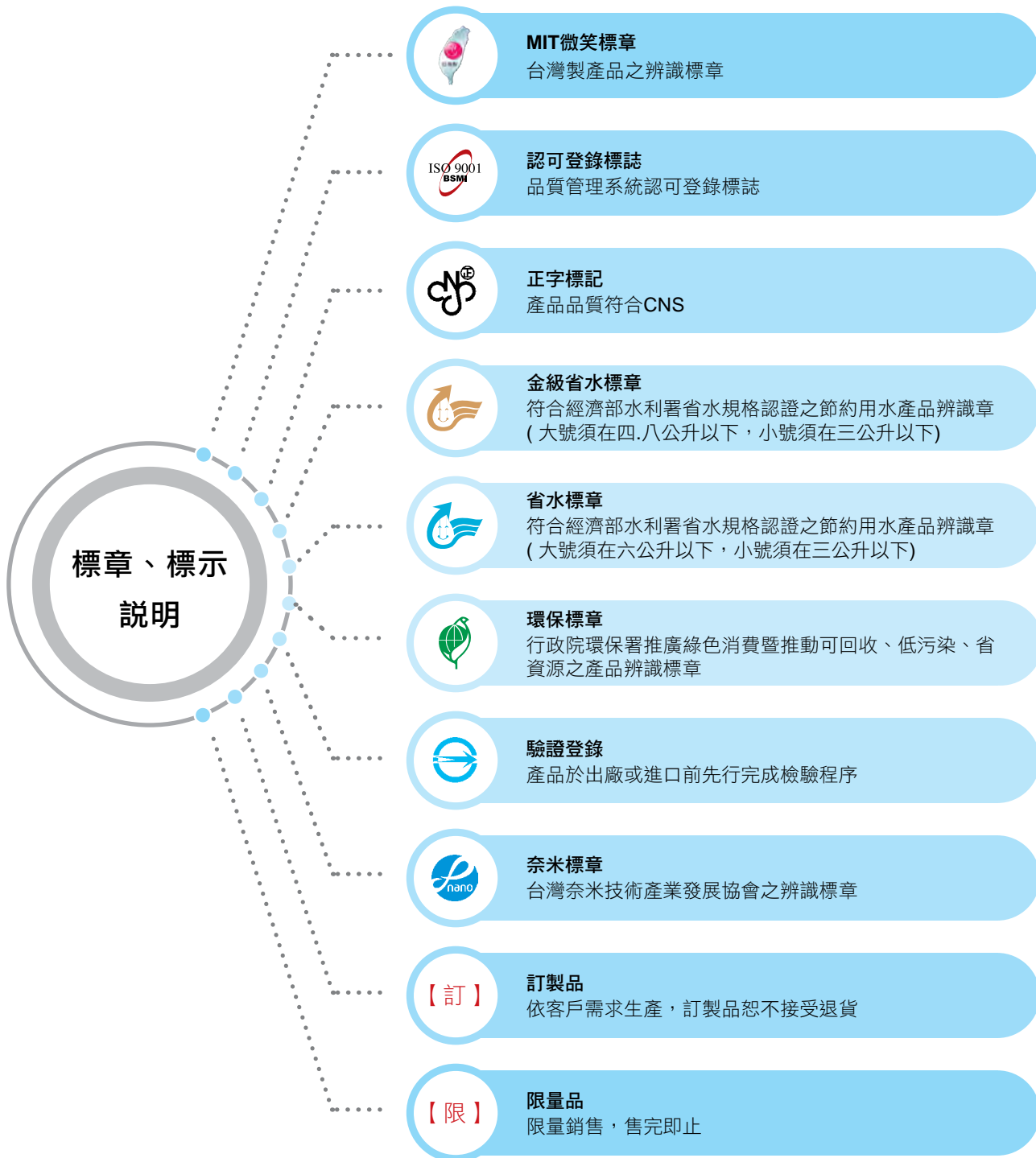

標章、標示
說明

- 

MIT微笑標章
台灣製產品之辨識標章
- 

認可登錄標誌
品質管理系統認可登錄標誌
- 

正字標記
產品品質符合CNS
- 

金級省水標章
符合經濟部水利署省水規格認證之節約用水產品辨識章
(大號須在四.八公升以下，小號須在三公升以下)
- 

省水標章
符合經濟部水利署省水規格認證之節約用水產品辨識章
(大號須在六公升以下，小號須在三公升以下)
- 

環保標章
行政院環保署推廣綠色消費暨推動可回收、低污染、省資源之產品辨識標章
- 

驗證登錄
產品於出廠或進口前先行完成檢驗程序
- 

奈米標章
台灣奈米技術產業發展協會之辨識標章
- 【訂】 訂製品**
依客戶需求生產，訂製品恕不接受退貨
- 【限】 限量品**
限量銷售，售完即止

馬桶設備

潔屁電腦馬桶座

單體馬桶設備

二件式馬桶設備：坐式、自動化、小兒

蹲式馬桶設備、水箱配件

沖水凡而、電沖配件

馬桶蓋

馬桶施工法



潔屁電腦馬桶座

給全家人嬰兒等級的清潔呵護

嗯嗯完單用擦拭無法徹底清潔，潔屁給您一整天的舒適，就像嬰兒一樣，屁屁清爽，心情就破棒！



CW-1011 潔屁電腦馬桶座 \$23,000

優雅細緻的線條外型與智能、貼心多元設計，暖座、清潔、保養一次完成，滿足高品味生活的你。



座溫調整

水溫調整

前洗淨

後洗淨

烘乾功能

紫外線殺菌

冷熱按摩

按摩洗淨



冷熱按摩

冷熱水交替循環按摩，預防痔瘡便秘；加上氣泡柔和水柱，極致貼心的呵護。

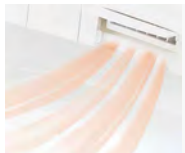

暖風烘乾

優化風道與加溫系統產生高效穩定暖風，大幅縮短烘乾時間並提升舒適體驗。



抗菌座圈

採用銀離子抗菌材料抑制細菌滋生，持久保持乾淨衛生。



紫外線噴嘴殺菌

使用後自動清洗噴嘴，並啟動紫外線殺菌，雙重防護並且避免交叉感染。

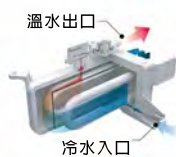

瞬間加熱

使用時瞬間加熱清潔水，依設定之溫度連續使用。



氣泡清洗

採用空氣泵混入氣泡，以強而有力、質地柔和地進行清洗。

CW-1016 控制器

使用IR接收器傳輸

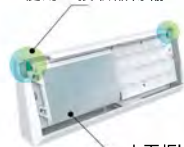

大面板LCD螢幕

大螢幕遙控器

CW-1018豪華型可透過大型LCD螢幕進行操作。

電熱暖座



強有力的水流

強力洗淨

比普通清洗更強有力的水流，提供更出色的清洗效果。

CW-1018 除臭

CW-1016 / CW-1016S 潔屁電腦馬桶座 \$24,000

人體工學的外型與人性化的功能，就座到離座，暖座、清潔一次完成。

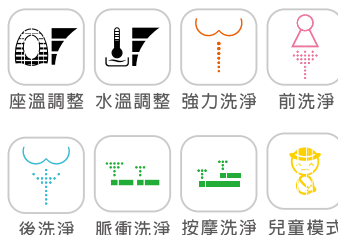

座溫調整

水溫調整

強力洗淨

前洗淨

後洗淨

脈衝洗淨

按摩洗淨

兒童模式

CW-1018 潔屁電腦馬桶座 \$30,000

人體工學的外型與人性化的功能設計，從就座到離座，暖座、清潔、保養一次完成，給全家人最貼心的呵護！



座溫調整

水溫調整

強力洗淨

前洗淨

後洗淨

脈衝洗淨

按摩洗淨

節能省電

烘乾功能

除臭功能

兒童模式

用戶預設

時鐘顯示

產品功能列表

feature & spec



型號 & 功能列表		CW-1011	CW-1016	CW-1016S	CW-1018
清潔力展示	後洗淨	●	●	●	●
	前洗淨	●	●	●	●
	強力洗淨		●	●	●
	氣泡沖洗	●	●	●	●
	烘乾	●			●
人性化設計	自動清洗	●			●
	脈衝洗淨		●	●	●
	按摩洗淨	●	●	●	●
	冷熱按摩	●			
	五段水壓控制	●	●	●	●
	四段水溫控制	●	●	●	●
	四段座溫控制	●	●	●	●
	噴嘴位置調整	●	●	●	●
	緩降座圈	●	●	●	●
	噴嘴自潔	●	●	●	●
	兒童模式		●	●	●
	無線遙控器				●
	多用戶預設				●
	除臭				●
貼心防護	奈米抗菌座圈	●			
	夜燈	●			
	紫外線殺菌	●			
	節能省電	●	●	●	●
	漏電安全防護	●	●	●	●
主要規格	瞬熱式加熱	●	●	●	●
	內建加壓馬達	●	●	●	●
	主要材質	PP		ABS	
	適用水壓	0.8~8 kgf/cm ²		0.7~5 kgf/cm ²	
	額定電壓	AC110V 60Hz			
	產品尺寸 (mm)	518(L) 459(W) 128(H)	528(L) 470(W) 145(H)	496(L) 470(W) 145(H)	528(L) 395(W) 145(H)

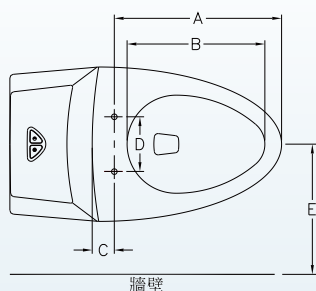

可適用於各廠牌馬桶

機種	CW-1016S	CW-1011 CW-1016 CW-1018
尺寸		
A	440mm	450~490mm
B	320~355mm	320~385mm
C	50mm以上	
D	140~170mm	
E	到牆壁350mm以上	

電腦馬桶座配搭馬桶建議表

CW-1011	C-5971、C-5975、C-5660、C-5662、C-5962、C-5965
CW-1016	C-5971、C-5975、C-5979、C-5660、C-5662、C-5962、C-5963
CW-1016S	C-5530X、C-5540X、C-5979、C-5965
CW-1018	C-5971、C-5975、C-5979、C-5660、C-5662、C-5962、C-5963



SC5963A-TE4

二段式單體馬桶設備

\$39,800

- C-5963A 單體馬桶 \$13,600
- A-5213 二段式單體水箱配件 \$2,200
- CW-1016 潔屁電腦馬桶座 \$24,000
- 馬桶尺寸：720×433×750 mm
- 沖水量：小號3ℓ、大號4.8ℓ
- 排水口距：30cm
- 沖洗方式：噴射虹吸式
- 瓷器色別：白色

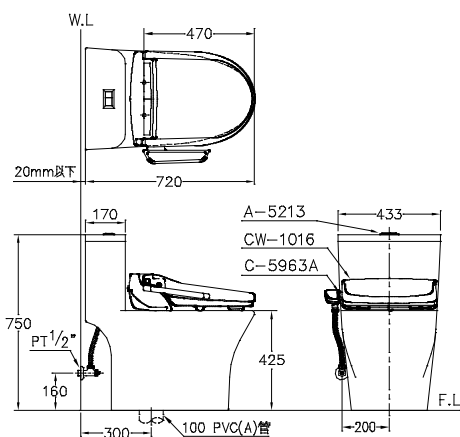

SC5965A-TE6

二段式單體馬桶設備

\$35,000

- C-5965A 單體馬桶 \$10,000
- A-5215 二段式單體水箱配件 \$2,000
- CW-1011 潔屁電腦馬桶座 \$23,000
- 馬桶尺寸：680×360×730 mm
- 沖水量：小號3ℓ、大號4.8ℓ
- 排水口距：30cm
- 沖洗方式：噴射虹吸式
- 瓷器色別：白色

※SC5965B-TE6 (排水口距40cm) 🍻

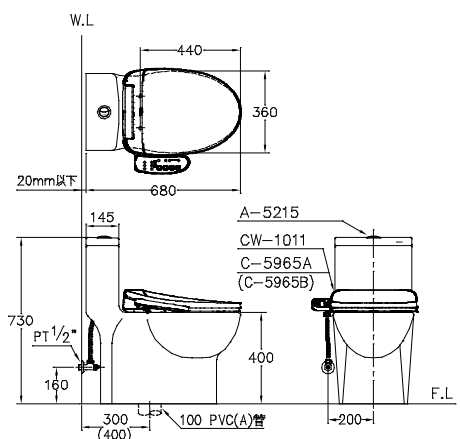

SC5962A-TE6

二段式單體馬桶設備

\$42,900

- C-5962A 單體馬桶 \$17,500
- A-5214 二段式單體水箱配件 \$2,400
- CW-1011 潔屁電腦馬桶座 \$23,000
- 馬桶尺寸：710×380×760 mm
- 沖水量：小號3ℓ、大號4.8ℓ
- 排水口距：30cm
- 沖洗方式：噴射虹吸式
- 瓷器色別：白色

※SC5962B-TE6 (排水口距40cm) 🍻

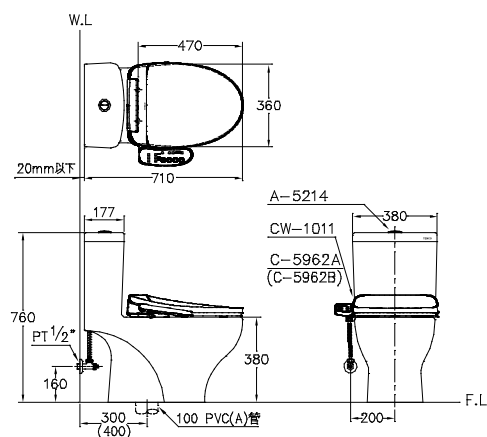

SC5962A-TE5

二段式單體馬桶設備

\$49,900

- C-5962A 單體馬桶 \$17,500
- A-5214 二段式單體水箱配件 \$2,400
- CW-1018 潔屁電腦馬桶座 \$30,000
- 馬桶尺寸：710×380×760 mm
- 沖水量：小號3ℓ、大號4.8ℓ
- 排水口距：30cm
- 沖洗方式：噴射虹吸式
- 瓷器色別：白色

※SC5962B-TE5 (排水口距40cm) 🍻

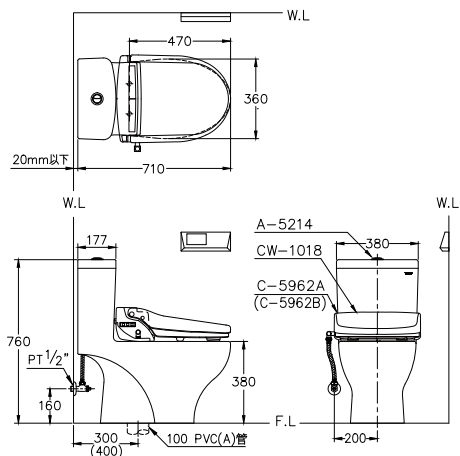



SC5971A-TE6 二段式單體馬桶設備

\$39,700

- C-5971A 單體馬桶 \$14,300
- A-5210 二段式單體水箱配件 \$2,400
- CW-1011 潔屁電腦馬桶座 \$23,000
- 馬桶尺寸：690×390×685 mm
- 沖水量：小號3ℓ、大號4.8ℓ
- 排水口距：30cm
- 沖洗方式：噴射虹吸式
- 瓷器色別：白色

※SC5971B-TE6 (排水口距40cm) 🔄

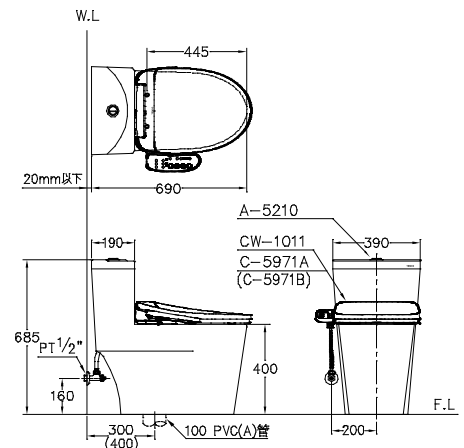

SC5975B-TE4 二段式單體馬桶設備

\$40,300

- C-5975B 單體馬桶 \$13,900
- A-5203 二段式單體水箱配件 \$2,400
- CW-1016 潔屁電腦馬桶座 \$24,000
- 馬桶尺寸：695×355×700 mm
- 沖水量：小號3ℓ、大號4.8ℓ
- 排水口距：40cm
- 沖洗方式：噴射虹吸式
- 瓷器色別：白色

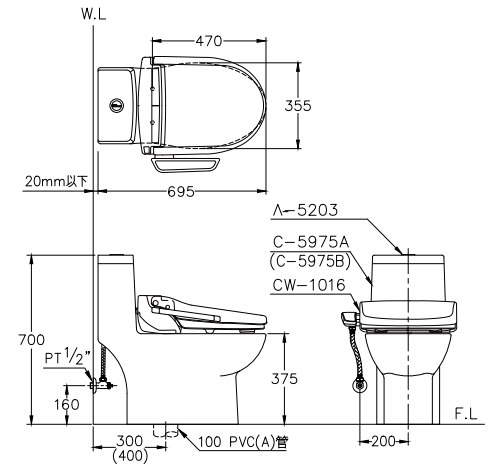

SC5660A-E6 馬桶設備

\$33,600

- C-5660A 馬桶 \$5,900
- T-5660 水箱 \$3,000
- A-5293PP 水箱配件 \$1,700
- CW-1011 潔屁電腦馬桶座 \$23,000
- 馬桶尺寸：710×370×375 mm
- 水箱尺寸：390×190×380 mm
- 沖水量：4.8ℓ
- 排水口距：30cm
- 沖洗方式：噴射虹吸式
- 瓷器色別：白色

※SC5660B-E6 (排水口距40cm) 🔄

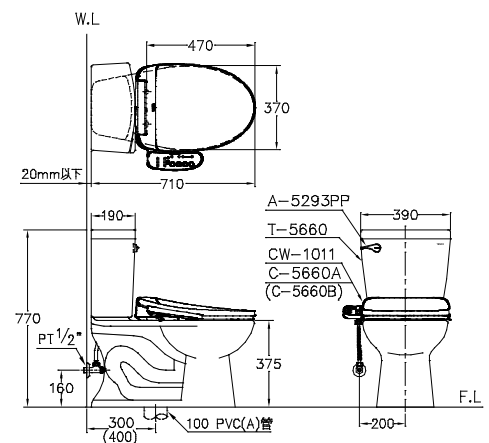

SC5662AD-TE4 二段式馬桶設備

\$36,800

- C-5662A 馬桶 \$7,100
- T-5662D 水箱 \$3,300
- A-5282A 二段式水箱配件 \$2,400
- CW-1016 潔屁電腦馬桶座 \$24,000
- 馬桶尺寸：710×370×375 mm
- 水箱尺寸：390×177×380 mm
- 沖水量：小號3ℓ、大號4.8ℓ
- 排水口距：30cm
- 沖洗方式：噴射虹吸式
- 瓷器色別：白色

※SC5662BD-TE4 (排水口距40cm) 🔄

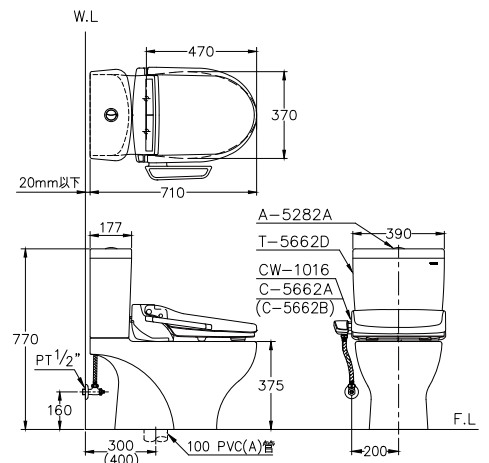



SC5963A-T

二段式單體馬桶設備

\$18,000

- C-5963A 單體馬桶 \$13,600
- A-5213 二段式單體水箱配件 \$2,200
- A-5503 馬桶蓋 (緩降) \$2,200
- 馬桶尺寸：720×433×750 mm
- 沖水量：小號3ℓ、大號4.8ℓ
- 排水口距：30cm
- 沖洗方式：噴射虹吸式
- 瓷器色別：白色

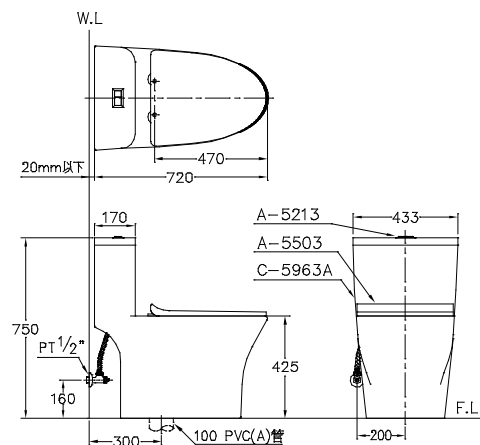

SC5965A-T

二段式單體馬桶設備

\$13,500

- C-5965A 單體馬桶 \$10,000
- A-5215 二段式單體水箱配件 \$2,000
- A-5515 馬桶蓋 (緩降) \$1,500
- 馬桶尺寸：680×360×730 mm
- 沖水量：小號3ℓ、大號4.8ℓ
- 排水口距：30cm
- 沖洗方式：噴射虹吸式
- 瓷器色別：白色

※SC5965B-T (排水口距40cm) 🌿

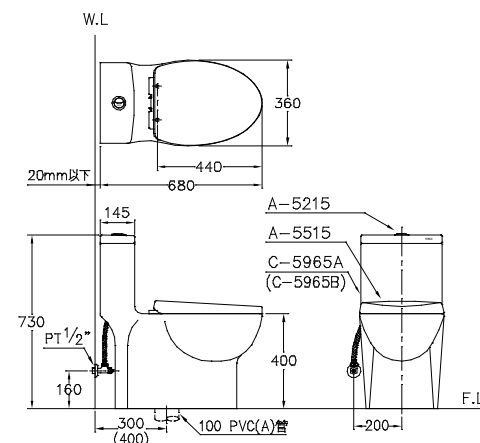

SC5962A-T

二段式單體馬桶設備

\$22,100

- C-5962A 單體馬桶 \$17,500
- A-5214 二段式單體水箱配件 \$2,400
- A-5512 馬桶蓋 (緩降) \$2,200
- 馬桶尺寸：710×380×760 mm
- 沖水量：小號3ℓ、大號4.8ℓ
- 排水口距：30cm
- 沖洗方式：噴射虹吸式
- 瓷器色別：白色

※SC5962B-T (排水口距40cm) 🌿

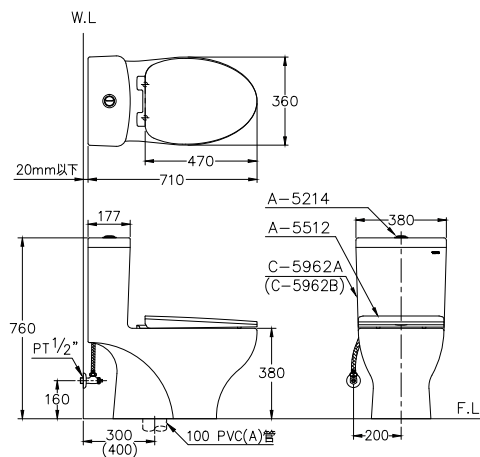

SC5971A-T

二段式單體馬桶設備

\$19,200

- C-5971A 單體馬桶 \$14,300
- A-5210 二段式單體水箱配件 \$2,400
- A-5501 馬桶蓋 (緩降) \$2,500
- 馬桶尺寸：690×390×685 mm
- 沖水量：小號3ℓ、大號4.8ℓ
- 排水口距：30cm
- 沖洗方式：噴射虹吸式
- 瓷器色別：白色

※SC5971B-T (排水口距40cm) 🌿

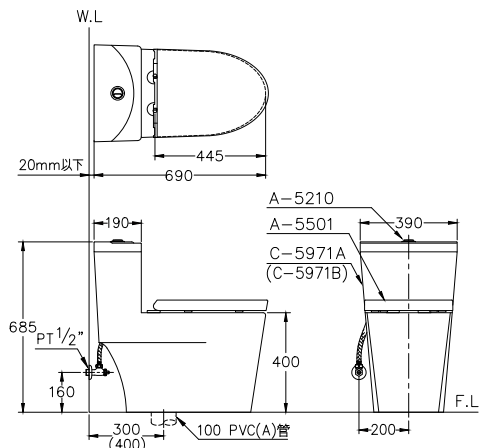



SC5975B-T 二段式單體馬桶設備

\$18,800

- C-5975B 單體馬桶 \$13,900
- A-5203 二段式單體水箱配件 \$2,400
- A-5505 馬桶蓋(緩降) \$2,500
- 馬桶尺寸：695×355×700 mm
- 沖水量：小號3ℓ、大號4.8ℓ
- 排水口距：40cm
- 沖洗方式：噴射虹吸式
- 瓷器色別：白色

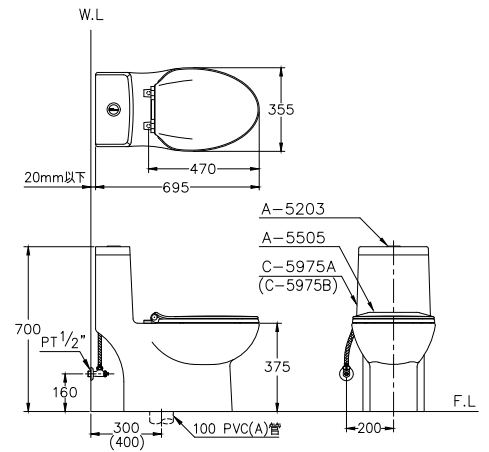

SC5976A-T 二段式單體馬桶設備【限】

\$24,900

- C-5976A 單體馬桶 \$20,000
- A-5206 二段式單體水箱配件 \$2,400
- A-5506 馬桶蓋(緩降) \$2,500
- 馬桶尺寸：740×385×790 mm
- 沖水量：小號3ℓ、大號4.8ℓ
- 排水口距：30cm
- 沖洗方式：噴射虹吸式
- 瓷器色別：白色

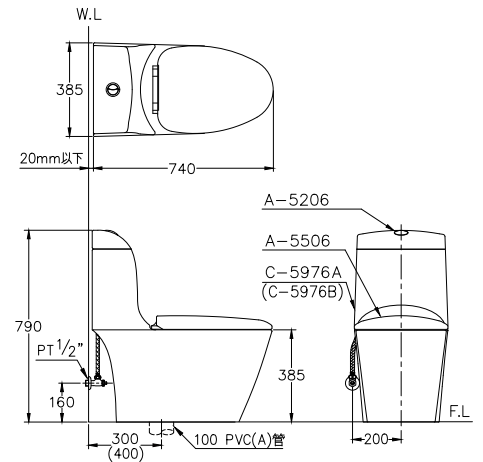

SC5730A 小兒單體馬桶設備【限】

\$13,400

- C-5730A 小兒單體馬桶 \$10,000
- A-5212 單體水箱配件 \$2,000
- A-530A 小兒馬桶蓋 \$1,400
- 馬桶尺寸：520×315×615mm
- 沖水量：4.8ℓ
- 排水口距：30cm
- 沖洗方式：噴射虹吸式
- 瓷器色別：白色

註：只生產排水口距30cm

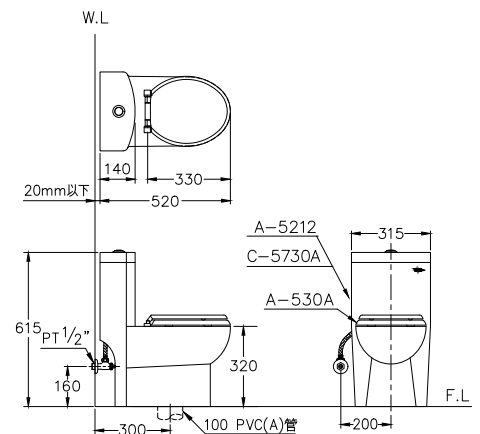



SC5660A

馬桶設備

\$12,800

- C-5660A 馬桶 \$5,900
- T-5660 水箱 \$3,000
- A-5293PP 水箱配件 \$1,700
- A-5512 馬桶蓋 (緩降) \$2,200

- 馬桶尺寸：710×370×375 mm
 - 水箱尺寸：390×190×380 mm
 - 沖水量：4.8ℓ
 - 排水口距：30cm
 - 沖洗方式：噴射虹吸式
 - 瓷器色別：白色、牙色【限】
- ※SC5660B (排水口距40cm) 🍷

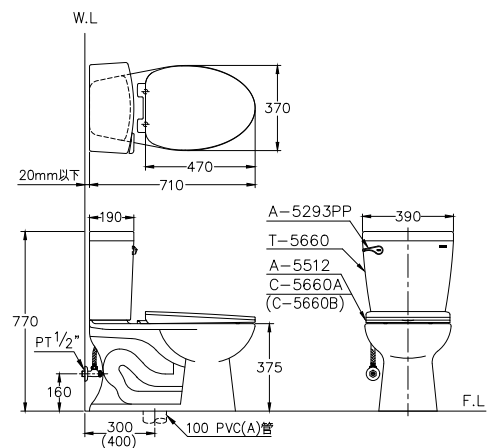

SC5660A-T

二段式馬桶設備

\$13,300

- C-5660A 馬桶 \$5,900
- T-5660 水箱 \$3,000
- A-5284HP 二段式水箱配件 \$2,200
- A-5512 馬桶蓋 (緩降) \$2,200

- 馬桶尺寸：710×370×375 mm
 - 水箱尺寸：390×190×380 mm
 - 沖水量：小號3ℓ、大號4.8ℓ
 - 排水口距：30cm
 - 沖洗方式：噴射虹吸式
 - 瓷器色別：白色、牙色【限】
- ※SC5660B-T (排水口距40cm) 🍷

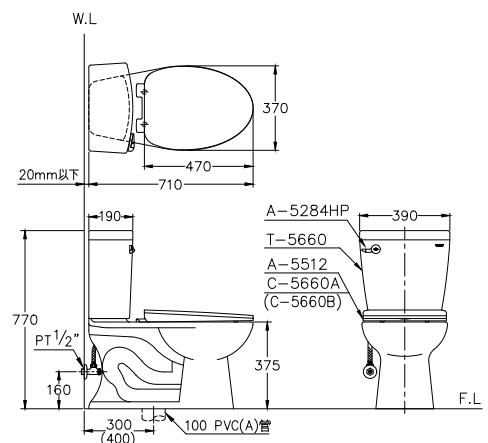

SC5662AD-T

二段式馬桶設備

\$15,000

- C-5662A 馬桶 \$7,100
- T-5662D 水箱 \$3,300
- A-5282A 二段式水箱配件 \$2,400
- A-5512 馬桶蓋 (緩降) \$2,200

- 馬桶尺寸：710×370×375 mm
 - 水箱尺寸：390×177×380 mm
 - 沖水量：小號3ℓ、大號4.8ℓ
 - 排水口距：30cm
 - 沖洗方式：噴射虹吸式
 - 瓷器色別：白色
- ※SC5662BD-T (排水口距40cm) 🍷

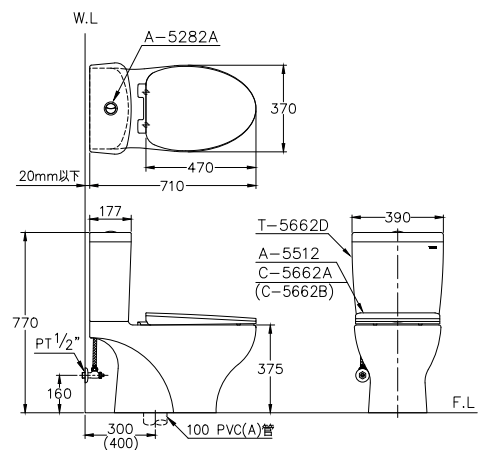



SCE5538XA-I

馬桶電沖設備

\$23,400

- C-5538XA 馬桶 \$4,900
- T-5538X 水箱 \$2,600
- E-5024 手動感應水箱配件 \$15,000
- A-535XH 馬桶蓋(無上蓋) \$900

- 馬桶尺寸：645×360×380 mm
- 水箱尺寸：385×195×365 mm
- 沖水量：6ℓ
- 排水口距：30cm
- 瓷器色別：白色、牙色

註：1. 水壓範圍0.7~5kgf/cm²
2. 建議需加裝保安器E-4502
3. SCE5538XA-ID (DC式) **\$23,400**

※SCE5538XB-I (排水口距40cm)

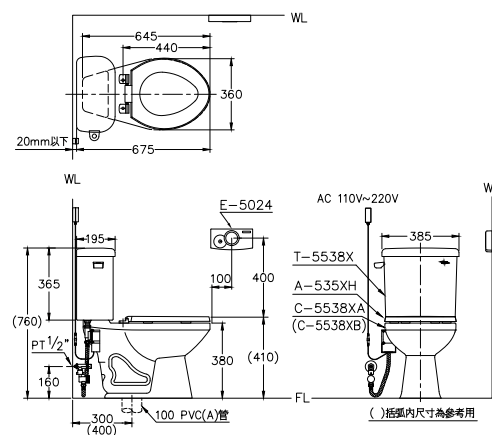

SC5538XAD-T

二段式馬桶設備

\$11,100

- C-5538XA 馬桶 \$4,900
- T-5538XD 水箱 \$2,600
- A-5282A 二段式水箱配件 \$2,400
- A-535X 馬桶蓋 \$1,200

- 馬桶尺寸：645×360×380 mm
- 水箱尺寸：385×195×365 mm
- 沖水量：小號3ℓ、大號4.8ℓ
- 排水口距：30cm
- 沖洗方式：虹吸式
- 瓷器色別：白色、牙色

註：C-5538XAK奈米馬桶 **\$6,200**

※SC5538XBD-T (排水口距40cm)

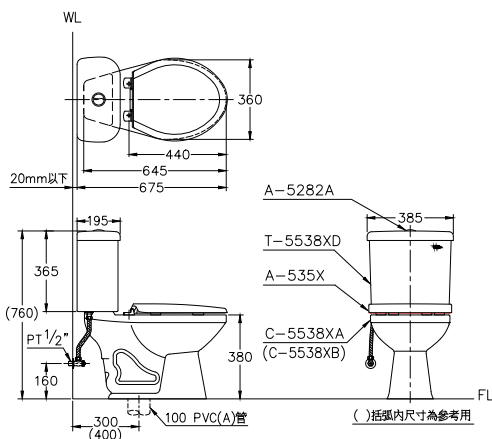

SC5538XA-T

二段式馬桶設備

\$11,100

- C-5538XA 馬桶 \$4,900
- T-5538X 水箱 \$2,600
- A-5284X 二段式水箱配件 \$2,400
- A-535X 馬桶蓋 \$1,200

- 馬桶尺寸：645×360×380 mm
- 水箱尺寸：385×195×365 mm
- 沖水量：小號3ℓ、大號4.8ℓ
- 排水口距：30cm
- 沖洗方式：虹吸式
- 瓷器色別：白色、牙色

註：C-5538XAK奈米馬桶 **\$6,200**

※SC5538XB-T (排水口距40cm)

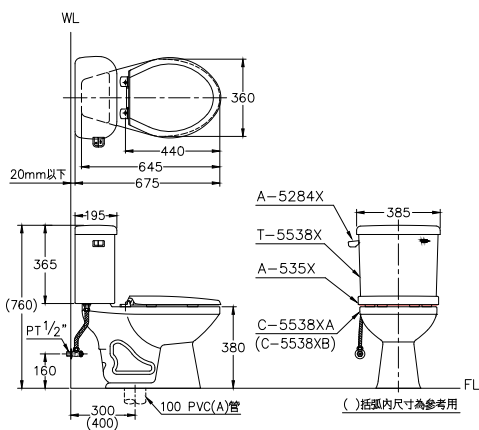

SC5538XA

馬桶設備

\$10,600

- C-5538XA 馬桶 \$4,900
- T-5538X 水箱 \$2,600
- A-5283APX 水箱配件 \$1,900
- A-535X 馬桶蓋 \$1,200

- 馬桶尺寸：645×360×380 mm
- 水箱尺寸：385×195×365 mm
- 沖水量：4.8ℓ
- 排水口距：30cm
- 沖洗方式：虹吸式
- 瓷器色別：白色、牙色

註：C-5538XAK奈米馬桶 **\$6,200**

※SC5538XB (排水口距40cm)

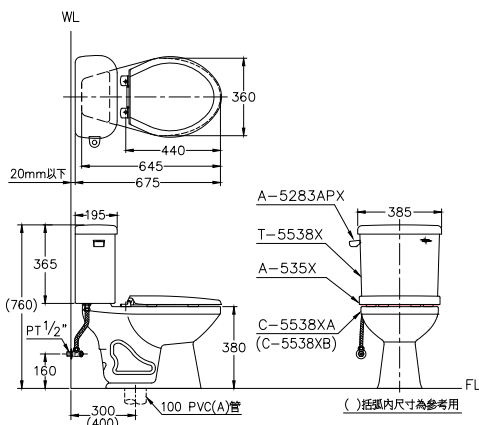



SCE5532X-I

馬桶電沖設備

\$23,400

• C-5530X	馬桶	\$4,900
• T-5465X	水箱	\$2,600
• E-5024H	手動感應水箱配件	\$15,000
• A-535XH	馬桶蓋(無上蓋)	\$900

- 馬桶尺寸：660×365×370 mm
- 水箱尺寸：390×195×380 mm
- 沖水量：6ℓ
- 排水口距：30cm
- 瓷器色別：白色、牙色

- 註：1. 水壓範圍0.7~5kgf/cm²
2. 建議需加裝保安器E-4502
3. SCE5532X-ID (DC式) **\$23,400**

※SCE5542X-I (排水口距40cm)

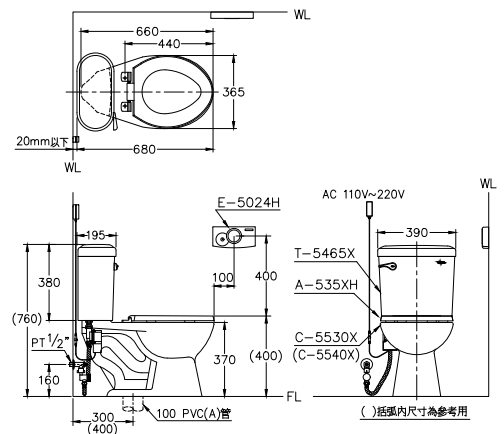

SC5532X

馬桶設備

\$10,400

• C-5530X	馬桶	\$4,900
• T-5465X	水箱	\$2,600
• A-5293PPX	水箱配件	\$1,700
• A-535X	馬桶蓋	\$1,200

- 馬桶尺寸：660×365×370 mm
- 水箱尺寸：390×195×380 mm
- 沖水量：4.8ℓ
- 排水口距：30cm
- 沖洗方式：噴射虹吸式
- 瓷器色別：白色、牙色

- 註：1. C-5530XK奈米馬桶 **\$6,200**
2. 可換搭A-535馬桶蓋 **\$1,500**，
或A-535S馬桶蓋(緩降) **\$1,600**

※SC5542X (排水口距40cm)

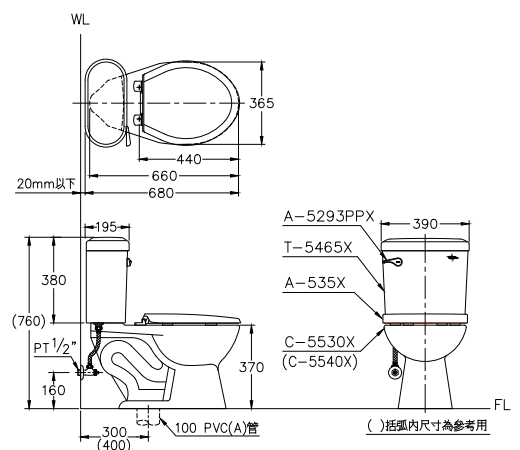

SC5532X-T

二段式馬桶設備

\$10,900

• C-5530X	馬桶	\$4,900
• T-5465X	水箱	\$2,600
• A-5284HX	二段式水箱配件	\$2,200
• A-535X	馬桶蓋	\$1,200

- 馬桶尺寸：660×365×370 mm
- 水箱尺寸：390×195×380 mm
- 沖水量：小號3ℓ、大號4.8ℓ
- 排水口距：30cm
- 沖洗方式：噴射虹吸式
- 瓷器色別：白色、牙色

- 註：1. C-5530XK奈米馬桶 **\$6,200**
2. 可換搭A-535馬桶蓋 **\$1,500**，
或A-535S馬桶蓋(緩降) **\$1,600**

※SC5542X-T (排水口距40cm)

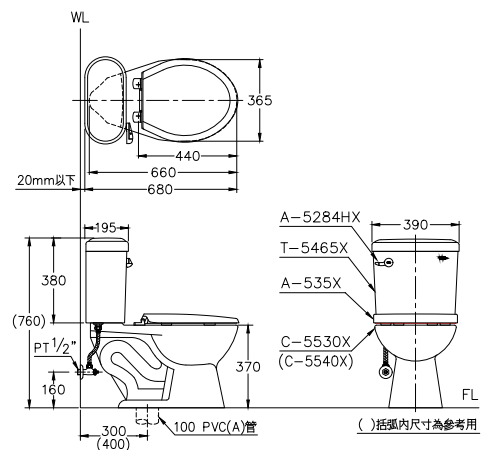



SCE5543XA-BD

馬桶電沖設備 (DC式)

\$32,200

- C-5543XA 馬桶 \$5,300
- E-5004DB 手動感應沖水凡而 \$26,000
- A-535XH 馬桶蓋(無上蓋) \$900

- 馬桶尺寸：660×365×370mm
- 沖水量：6ℓ
- 排水口距：30cm
- 瓷器色別：白色、牙色

註：水壓範圍1.4~5kgf/cm²

※SCE5543XB-BD (排水口距40cm)

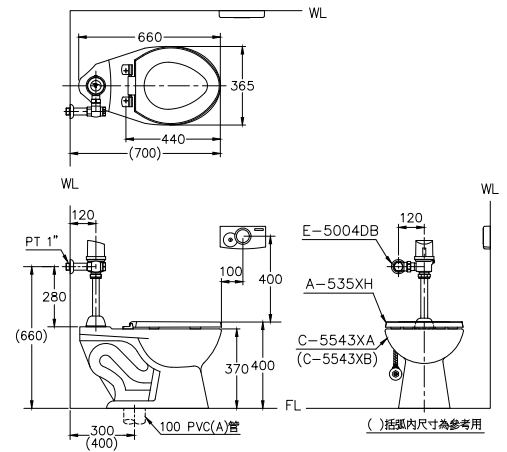

SCE5543XA-B

馬桶電沖設備

\$32,200

- C-5543XA 馬桶 \$5,300
- E-5004B 手動感應沖水凡而 \$26,000
- A-535XH 馬桶蓋(無上蓋) \$900

- 馬桶尺寸：660×365×370mm
- 沖水量：6ℓ
- 排水口距：30cm
- 瓷器色別：白色、牙色

註：1. 建議需加裝保安器E-4502

2. E-5004B其主體為AC式

※SCE5543XB-B (排水口距40cm)

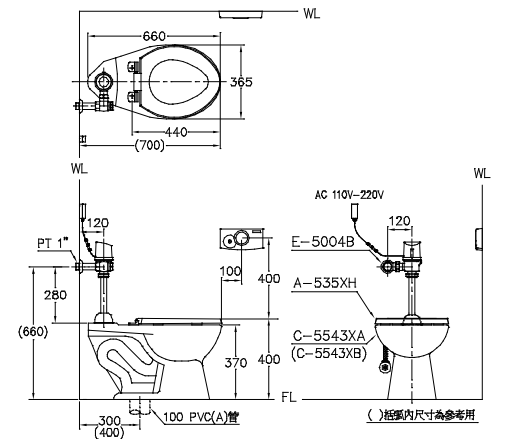

SC5543XA-C

馬桶快沖設備 (油壓)

\$14,500

- C-5543XA 馬桶 \$5,300
- A-5125E 油壓沖水凡而 \$8,000
- A-535X 馬桶蓋 \$1,200

- 馬桶尺寸：660×365×370 mm
- 沖水量：4.8ℓ
- 排水口距：30cm
- 沖洗方式：噴射虹吸式
- 瓷器色別：白色、牙色

註：1. 適用水壓範圍0.5~4kgf/cm²

2. C-5543XAK奈米馬桶 \$6,600

3. 可換搭A-535馬桶蓋 \$1,500，
或A-535S馬桶蓋(緩降) \$1,600

※SC5543XB-C (排水口距40cm)

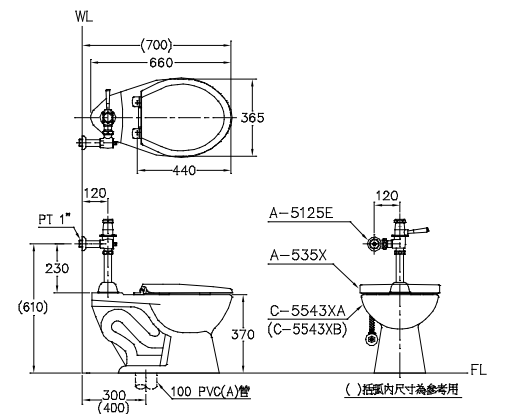

SC5543XA-CT

二段式馬桶快沖設備 (油壓)

\$15,300

- C-5543XA 馬桶 \$5,300
- A-5125ET 二段式沖水凡而 \$8,800
- A-535X 馬桶蓋 \$1,200

- 馬桶尺寸：660×365×370 mm
- 沖水量：小號3ℓ、大號4.8ℓ
- 排水口距：30cm
- 沖洗方式：噴射虹吸式
- 瓷器色別：白色、牙色

註：1. 適用水壓範圍0.5~4kgf/cm²

2. C-5543XAK奈米馬桶 \$6,600

3. 可換搭A-535馬桶蓋 \$1,500，
或A-535S馬桶蓋(緩降) \$1,600

※SC5543XB-CT(排水口距40cm)

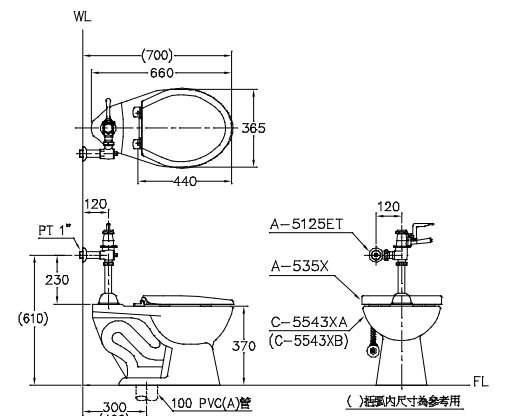



SC5700X-T 二段式小兒馬桶設備

\$9,800

- C-5700X 小兒馬桶 \$3,600
- T-5460X 水箱 \$2,600
- A-5284SX 二段式水箱配件 \$2,200
- A-530 小兒馬桶蓋 \$1,400
- A-1665C 膨脹螺絲

- 馬桶尺寸：365×290×255mm
- 水箱尺寸：390×195×380mm
- 沖水量：小號3ℓ、大號6ℓ
- 排水口距：40cm
- 沖洗方式：沖出式
- 瓷色別：白色

※C-5700X 牙色(365×290×285mm)

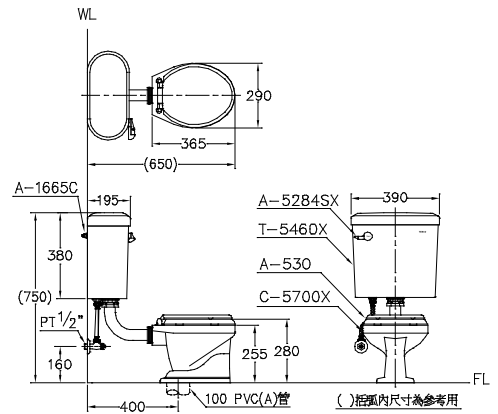

SC5700X 小兒馬桶設備

\$9,500

- C-5700X 小兒馬桶 \$3,600
- T-5460X 水箱 \$2,600
- A-5291SX 水箱配件 \$1,900
- A-530 小兒馬桶蓋 \$1,400
- A-1665C 膨脹螺絲

- 馬桶尺寸：365×290×255mm
- 水箱尺寸：390×195×380mm
- 沖水量：6ℓ
- 排水口距：40cm
- 沖洗方式：沖出式
- 瓷色別：白色

※C-5700X 牙色(365×290×285mm)

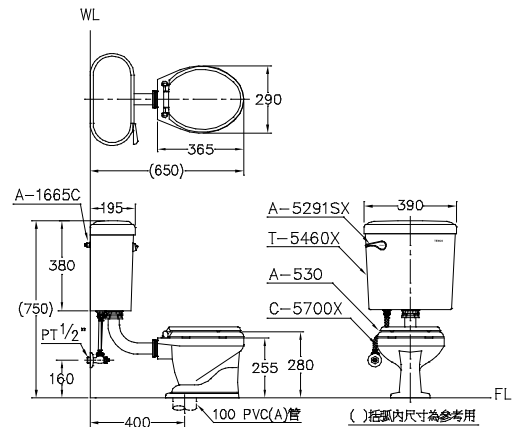

SC5220XH-T 二段式馬桶設備

\$12,600

- C-5220X 蹲式馬桶 \$4,000
- T-5220X 三角水箱 \$3,300
- A-5251 二段式三角水箱配件 \$5,300
- A-1665C 膨脹螺絲

- 馬桶尺寸：620×280×460 mm
- 水箱尺寸：315×315×425 mm
- 沖水量：小號3ℓ、大號6ℓ
- 沖洗方式：沖出式
- 瓷色別：白色、牙色

註：1.C-5220XK奈米馬桶 \$5,300
2.SC5220XH (一段配件A-5252P) \$12,500

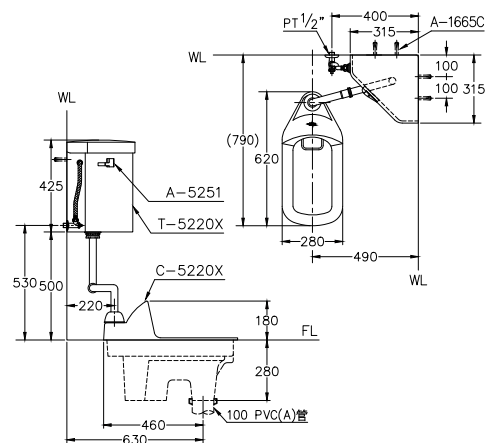

SC5220X-C 馬桶快沖設備 (油壓)

\$12,000

- C-5220X 蹲式馬桶 \$4,000
- A-5123 油壓沖水凡而 \$8,000

- 馬桶尺寸：620×280×460 mm
- 沖水量：6ℓ
- 沖洗方式：沖出式(手壓)
- 瓷色別：白色、牙色

註：1.適用水壓範圍0.5~4kgf/cm²
2.C-5220XK奈米馬桶 \$5,300
3.SC5220X-CT (二段油壓A-5123T) \$12,800

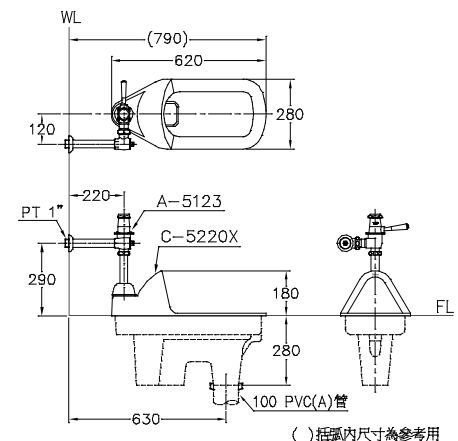



SC5135-C
馬桶快沖設備 (油壓) **\$12,900**

- C-5135 加長型蹲式馬桶 \$5,400
 - A-5122 油壓式沖水凡而 \$7,500
 - A-5256 馬桶接頭
 - 馬桶尺寸：700×280×460 mm
 - 沖水量：4.8ℓ
 - 沖洗方式：沖出式(手壓)
 - 瓷器色別：白色、牙色
- 註：1. 適用水壓範圍0.5~4kgf/cm²
2. C-5135K奈米馬桶 \$6,900

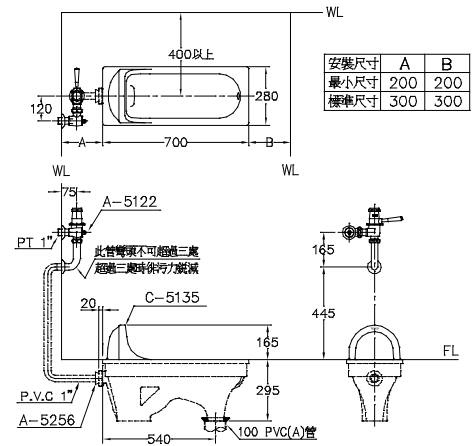

SC5135-D
馬桶快沖設備 (油壓) **\$12,900**

- C-5135 加長型蹲式馬桶 \$5,400
 - A-5124 油壓式沖水凡而 \$7,500
 - A-5256 馬桶接頭
 - 馬桶尺寸：700×280×460 mm
 - 沖水量：4.8ℓ
 - 沖洗方式：沖出式(腳踏)
 - 瓷器色別：白色、牙色
- 註：1. 適用水壓範圍0.5~4kgf/cm²
2. C-5135K奈米馬桶 \$6,900

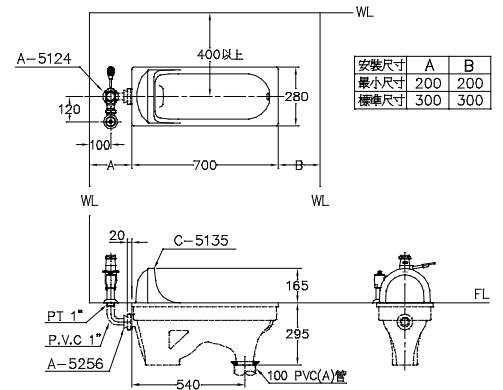

SC5135-CT
二段式馬桶快沖設備 (油壓) **\$13,900**

- C-5135 加長型蹲式馬桶 \$5,400
 - A-5122T 二段式油壓沖水凡而 \$8,500
 - A-5256 馬桶接頭
 - 馬桶尺寸：700×280×460 mm
 - 沖水量：小號3ℓ、大號4.8ℓ
 - 沖洗方式：沖出式(手壓)
 - 瓷器色別：白色、牙色
- 註：1. 適用水壓範圍0.5~4kgf/cm²
2. C-5135K奈米馬桶 \$6,900

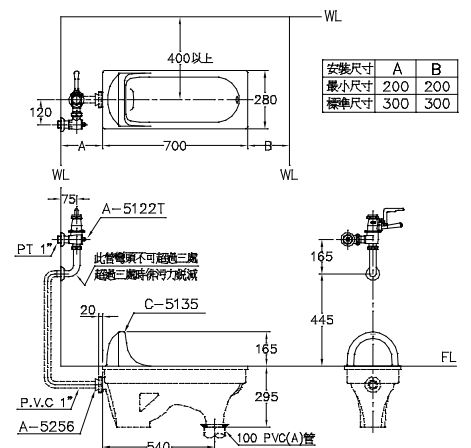

SC5135-DT
二段式馬桶快沖設備 (油壓) **\$13,900**

- C-5135 加長型蹲式馬桶 \$5,400
 - A-5124T 二段式油壓沖水凡而 \$8,500
 - A-5256 馬桶接頭
 - 馬桶尺寸：700×280×460 mm
 - 沖水量：小號3ℓ、大號4.8ℓ
 - 沖洗方式：沖出式(腳踏)
 - 瓷器色別：白色、牙色
- 註：1. 適用水壓範圍0.5~4kgf/cm²
2. C-5135K奈米馬桶 \$6,900

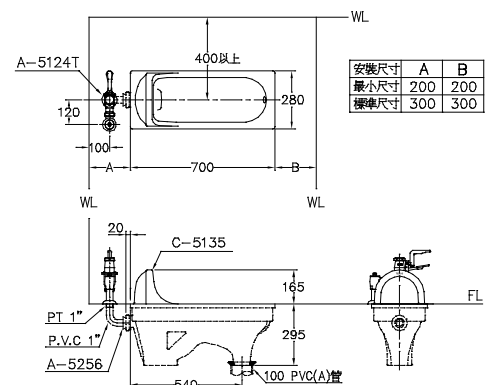



SCE5135-A

二段式馬桶電沖設備 (DC式) **\$28,400**

- C-5135 加長型蹲式馬桶 **\$5,400**
- E-5002DA 自動感應沖水凡而 **\$23,000**
- A-5256 馬桶接頭

• 馬桶尺寸：700×280×460 mm
 • 沖水量：小號3ℓ、大號6ℓ
 • 瓷器色別：白色、牙色
 註：水壓範圍1.4~5kgf/cm²

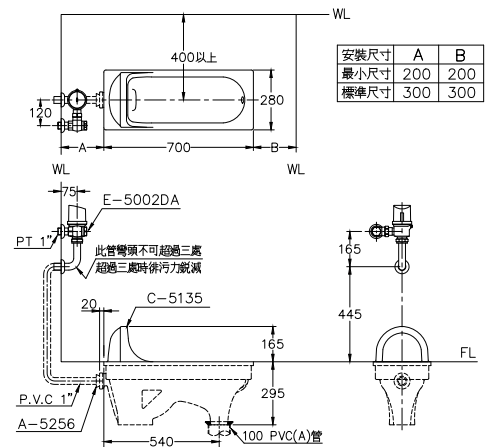

SC5130X-D

馬桶快沖設備 (油壓)

\$11,300

- C-5130X 蹲式馬桶 **\$3,800**
- A-5124 油壓沖水凡而 **\$7,500**
- A-5256 馬桶接頭

• 馬桶尺寸：580×270×450 mm
 • 沖水量：6ℓ
 • 沖洗方式：沖出式(腳踏)
 • 瓷器色別：白色、牙色

註：1. 適用水壓範圍0.5~4kgf/cm²
 2. C-5130XK奈米馬桶 **\$5,100**

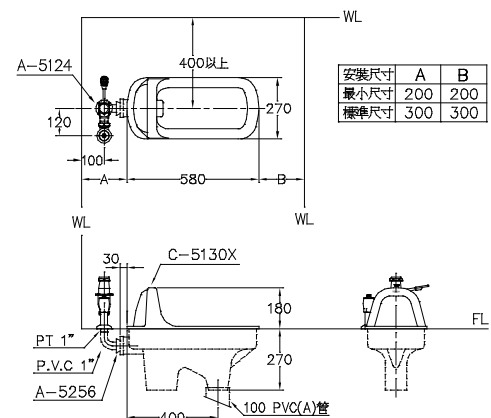

SC5130X-CT

二段式馬桶快沖設備 (油壓)

\$12,300

- C-5130X 蹲式馬桶 **\$3,800**
- A-5122T 二段式油壓沖水凡而 **\$8,500**
- A-5256 馬桶接頭

• 馬桶尺寸：580×270×450 mm
 • 沖水量：小號3ℓ、大號6ℓ
 • 沖洗方式：沖出式(手壓)
 • 瓷器色別：白色、牙色

註：1. 適用水壓範圍0.5~4kgf/cm²
 2. C-5130XK奈米馬桶 **\$5,100**
 3. SC5130X-C (一段油壓A-5122) **\$11,300**

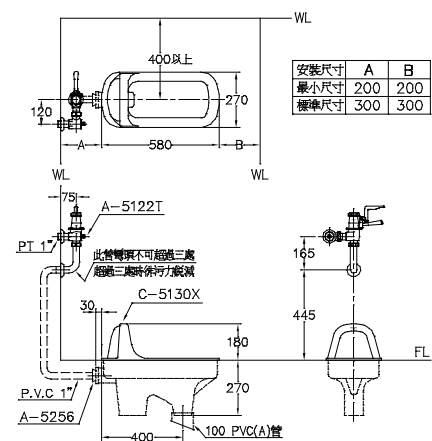

SC5130X-DT

二段式馬桶快沖設備 (油壓)

\$12,300

- C-5130X 蹲式馬桶 **\$3,800**
- A-5124T 二段式油壓沖水凡而 **\$8,500**
- A-5256 馬桶接頭

• 馬桶尺寸：580×270×450 mm
 • 沖水量：小號3ℓ、大號6ℓ
 • 沖洗方式：沖出式(腳踏)
 • 瓷器色別：白色、牙色

註：1. 適用水壓範圍0.5~4kgf/cm²
 2. C-5130XK奈米馬桶 **\$5,100**

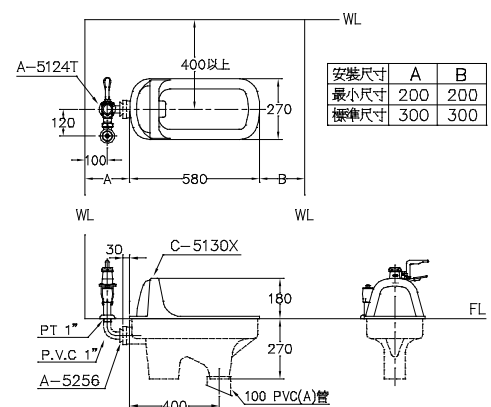



SC5135-T
二段式馬桶高沖設備 **\$10,400**

- C-5135 加長型蹲式馬桶 \$5,400
 - T-5020X 高水箱 \$2,300
 - A-5257 二段式高水箱配件 \$2,700
 - A-5256 馬桶接頭
 - A-1665C 膨脹螺絲
 - 馬桶尺寸：700×280×460 mm
 - 水箱尺寸：460×230×290 mm
 - 沖水量：小號3ℓ、大號6ℓ
 - 沖洗方式：沖出式
 - 瓷器色別：白色、牙色
- 註：1.C-5135K奈米馬桶 \$6,900
2.SC5135X (一段配件A-5255P) , \$10,000

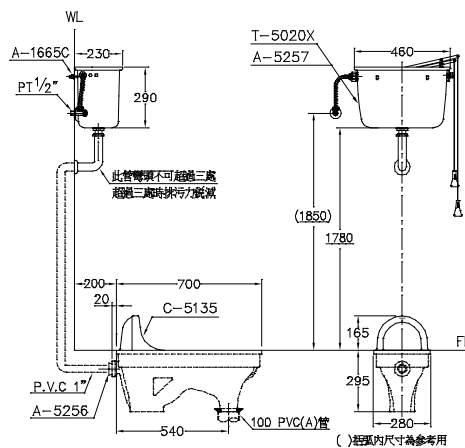

SC5130X
馬桶高沖設備 **\$8,400**

- C-5130X 蹲式馬桶 \$3,800
 - T-5020X 高水箱 \$2,300
 - A-5255P 高水箱配件 \$2,300
 - A-5256 馬桶接頭
 - A-1665C 膨脹螺絲
 - 馬桶尺寸：580×270×450 mm
 - 水箱尺寸：460×230×290 mm
 - 沖水量：6ℓ
 - 沖洗方式：沖出式
 - 瓷器色別：白色、牙色
- 註：1.C-5130XK奈米馬桶 \$5,100
2.SC5130X-T (二段配件A-5257) , \$8,800

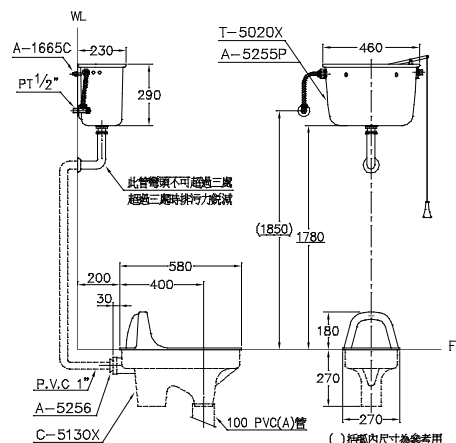

A-5124T 1" \$8,500
二段式油壓沖水凡而 (腳踏式)
註：1.適用C-5130X、C-5135馬桶
2.適用水壓範圍0.5~4kgf/cm²



A-5124 1" \$7,500
油壓沖水凡而 (手壓式)
註：1.適用C-5130X、C-5135馬桶
2.適用水壓範圍0.5~4kgf/cm²



A-5122T 1" \$8,500
二段式油壓沖水凡而 (手壓式)
註：1.適用C-5130X、C-5135馬桶
2.適用水壓範圍0.5~4kgf/cm²



A-5125ET 1" \$8,800
二段式油壓沖水凡而 (手壓式)
註：1.適用C-5543X馬桶
2.適用水壓範圍0.5~4kgf/cm²
特點：大、小便分開沖水



A-5125E 1" \$8,000
油壓沖水凡而 (手壓式)
註：1.適用C-5543X馬桶
2.適用水壓範圍0.5~4kgf/cm²
特點：大、小便分開沖水



A-5123 1" \$8,000
油壓沖水凡而 (手壓式)
註：1.適用C-5220X馬桶
2.適用水壓範圍0.5~4kgf/cm²

- A-5121T (適用C-5700X) \$8,800
- A-5122T (適用C-5130X、C-5135) \$8,500
- A-5123T (適用C-5220X) \$8,800

- A-5121 (適用C-5700X) \$8,000
- A-5122 (適用C-5130X、C-5135) \$7,500
- A-5123 (適用C-5220X) \$8,000



(E-5002DA)

E-5002DA \$23,000 (適C-5130X.C-5135)

E-5002DB \$23,000 (適C-5543X)

E-5002DH \$23,000 (適C-5220X)

自動感應式馬桶沖水凡而 (3號鹼性電池)

註：1.水壓範圍1.4~5kgf/cm²

2.二段式

※感應時間超過1分鐘時執行大號沖水，
感應時間未超過1分鐘時執行小號沖水，



(E-5004DB)

E-5004DA \$26,000 (適C-5130X.C-5135)

E-5004DB \$26,000 (適C-5543X)

E-5004DH \$26,000 (適C-5220X)

E-5004B \$26,000 (適C-5543X)

手動感應式馬桶沖水凡而 (3號鹼性電池)

註：1.水壓範圍1.4~5kgf/cm²

2.E-5004B其主體為AC式(110V-220V)

3.感應器使用3號電池

4.二段式

※感應器前約10cm處輕揮則自動大號沖水，
按壓手動沖水按鍵將馬上執行小號沖水。



E-5024 \$15,000 (110V~220V、側壓用)

E-5024D \$15,000 (3號鹼性電池)

E-5024H \$15,000 (110V~220V、前壓用)

E-5024DH \$15,000 (3號鹼性電池)

手動感應式水箱配件

註：1.水壓範圍0.7~5kgf/cm²

2.感應器使用3號電池

3.二段式

※感應器前約10cm處輕揮則自動大號沖水，
按壓手動沖水按鍵將馬上執行小號沖水。



E-5026 \$16,000 (110V~220V、側壓用)

E-5026D \$16,000 (3號鹼性電池)

E-5026H \$16,000 (110V~220V、前壓用)

E-5026DH \$16,000 (3號鹼性電池)

自動感應式水箱配件 【限】

註：1.水壓範圍0.7~5kgf/cm²

2.感應器使用3號電池

3.二段式

※感應時間超過2分鐘時執行大號沖水，
感應時間未超過2分鐘時執行小號沖水。



E-5027 \$16,700 (110V~220V)

E-5027D \$16,700 (3號鹼性電池)

自動感應式高水箱配件 【限】

註：1.水壓範圍0.7~5kgf/cm²

2.感應器使用3號電池

3.二段式

※感應時間超過2分鐘時執行大號沖水，
感應時間未超過2分鐘時執行小號沖水。
不宜使用地下水



A-5251 1/2" \$5,300
二段式三角水箱配件
註：適用T-5220X

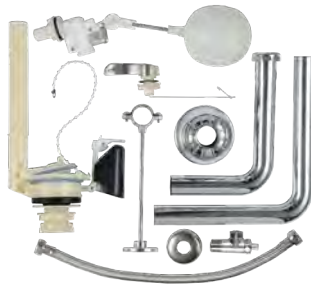

A-5252P 1/2" \$5,200
三角水箱配件
註：適用T-5220X



A-5255P 1/2" \$2,300
高水箱配件
註：適用T-5020X



A-5257 1/2" \$2,700
二段式高水箱配件
註：適用T-5020X



A-5283P 1/2" \$2,300
低水箱配件
註：適用T-5475



A-5283AP 1/2" \$2,300
低水箱配件
註：適用T-5538、T-5423



A-5284 1/2" \$2,400
二段式低水箱配件
註：適用T-5538、T-5475



A-5284H 1/2" \$2,300
二段式低水箱配件 (前壓式)
註：適用T-5465



A-5291P 1/2" \$1,900
低水箱配件



A-5293P 1/2" \$1,800
低水箱配件
註：適用T-5465



A-5282A 1/2" \$2,400
二段式水箱配件

註：適用T-5538XD、T-5662D



A-5283APX 1/2" \$1,900
水箱配件

註：適用T-5538X



A-5284X 1/2" \$2,400
二段式水箱配件

註：適用T-5538X



A-5284HX 1/2" \$2,200
二段式水箱配件 (前壓式)

註：適用T-5465X



A-5284HP 1/2" \$2,200
二段式水箱配件 (前壓式)

註：適用T-5660



A-5284SX 1/2" \$2,200
二段式水箱配件 (前壓式)

註：適用T-5460X



A-5291SX 1/2" \$1,900
水箱配件 (前壓式)

註：適用T-5460X



A-5293PPX 1/2" \$1,700
水箱配件 (前壓式)

註：適用T-5465X



A-5293PP 1/2" \$1,700
水箱配件 (前壓式)

註：適用T-5660

**A-530****A-530A** (適用C-5730)

小兒馬桶蓋

• 340×278mm

材質：ABS

\$1,400**A-535**

馬桶蓋

• 447×374mm

註：A-535H(無上蓋) **【限】\$1,100**

材質：ABS

\$1,500**A-535X**

馬桶蓋

• 440×375mm

註：A-535XH(無上蓋) **\$900**

材質：PP

\$1,200**A-538**

馬桶蓋

• 455×365mm

註：A-538H(無上蓋) **【限】\$1,300**

材質：ABS

※只生產牙色

\$2,100**A-535S**

馬桶蓋 (緩降)

• 440×370mm

材質：PP

※只生產白色

\$1,600**A-5512**

馬桶蓋 (緩降)

• 470×360mm

註：適用C-5962、C-5660、
C-5662

材質：ABS

\$2,200**A-5513**

馬桶蓋

• 440×360mm

註：適用C-5556

材質：PP

\$2,200**A-5514**

馬桶蓋 (緩降)

• 455×350mm

註：適用C-5927、C-5557

材質：PP

\$2,800**A-5517**

馬桶蓋 (緩降)

• 470×360mm

註：適用C-5937

材質：PP

\$4,200**A-6333**手動下身洗淨器 **\$3,500**特點：非電子製品無須電源、安
裝容易註：1.本價格不含瓷器、水箱配
件及馬桶蓋

2.A-6333H適用他廠牌馬桶

\$3,500**BA-5450**

馬桶座墊紙箱

• 400×280×50mm

材質：不銹鋼#304

\$4,800

馬桶設備—設計、施工使用時應注意事項

1. 省水型馬桶之排水系統與一般單獨處理集尿的化糞池連接安裝時，必須確認不影響化糞池的淨化能力才能去做。
2. 省水型馬桶其使用的場合，排水管的管徑應大於4"，管長10公尺以上，坡度為1/100以上，需配有通氣管(2")，使排水更順暢。(如圖)

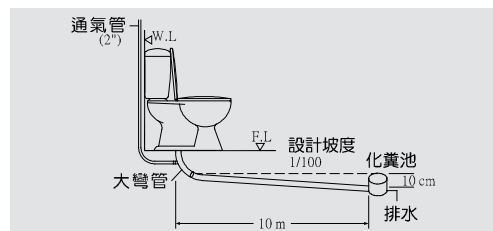

坐式馬桶-濕式施工法

1. 管路配置時，應將排便管預留高度，排便管開放端應用塑膠袋封住，避免施工期間，管路遭堵塞。

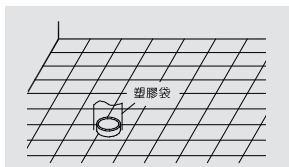

2. 將排便管在距地板20mm處截斷，並用噴燈擴孔，使其斜度適合馬桶的排污口。

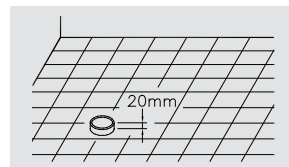

3. 將馬桶的排污口試合於排便管上，繪出馬桶底部的形狀。



4. 在馬桶底部輪廓線內，及排便管口外鋪二道寬約30mm，高約15mm之水泥砂道(水泥砂約1/3)。

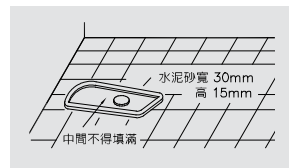

5. 將馬桶調整平穩，抹清溢出馬桶底部的水泥砂。在水泥凝固前，切勿沖水及搖動馬桶。



※水泥砂不得填滿底部，假如填滿水泥砂導致馬桶破裂，本公司恕不負責。

坐式馬桶-乾式施工法

1. 給水管及排便管位置決定。

A尺寸 (mm)	300	400	180
----------	-----	-----	-----

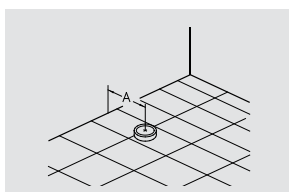

2. 排便管凸出地面約20mm，並先行擴管。(PVC管適用)

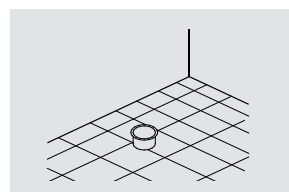

3. 試行安置馬桶對準排便管位置後，於腳板固定螺絲孔處做記號。

注意：鉗孔位置下方是否有排便管經過。

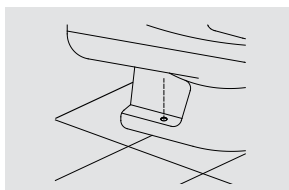

4. 於記號處鑽孔，並打入膨脹螺絲，馬桶排污口外，並貼附填縫膠，準備與排便管接合。注意：膨脹螺絲長度是否適宜。

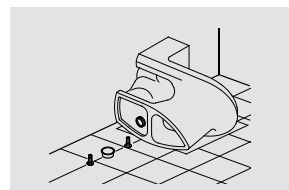

5. 馬桶排污口，螺絲孔對準排便管及螺絲放正，套入墊圈，鎖上螺帽(注意螺帽鎖緊時，兩邊施力要一致，以免馬桶破裂)，鎖上裝飾蓋

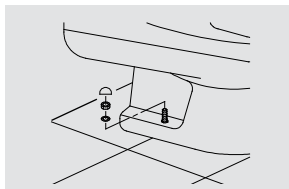

6. 試沖馬桶，確定其管路有無阻塞及漏水情形，如無即以Silicon填縫劑填補馬桶與地面之細縫。(如有漏水情形，即表示安裝不確實，應將馬桶拆下，重新安裝)

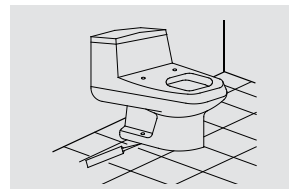

※注意事項：

1. 配管斜度要有1/100以上之斜度(每公尺長落差1公分以上)
2. 馬桶與排糞管應完全密合。
3. 應盡量避免使用90°直角彎頭，最多不得超過3個。
4. 鑽馬桶安裝孔時，請確實依照安裝圖指示之位置鑽孔，以避免造成誤差，導致馬桶無法安裝。
5. 若施工地面不平，應先將地面墊平，使馬桶底部平貼於地面，以免固定時馬桶破裂。

蹲式馬桶的施工法

1. 樓板施工時應先配置糞管，配置方式可依構造特性採預埋方式(如圖1)或吊管方式(如圖2)，若馬桶安裝於建築物之最底層或樓板厚度足以安置糞管，則採用預埋方式，可省卻做裝飾隔板之麻煩，若樓板厚度不足以安置污水排水管時，則採用吊管方式施工，並於下層裝設裝飾隔板。有關糞管其管徑之選用，坡度之設計等可以各種使用考慮設計(請參酌建築技術法規，建築設備篇)，而原則上管徑應大於100mm(約4英吋)，坡度也不宜小於1/100，且將糞管露出部份以噴燈擴孔，使其錐度適合馬桶之排污口。
2. 蹲式馬桶目前因構造關係，安裝前應在馬桶使用空間以水泥或砌磚等構築方式，加高25cm以上，切忌直接於樓板挖空埋入，並預留有20cm×50cm之空間。(如圖3、4)
3. 準備蹲式馬桶之塊狀支撐物(如磚塊、木塊等固態塊物)高約5cm，並鑲穩於所預留空間之周圍。(如圖5)
4. 依圖(5)所示，於馬桶與混凝土或灰泥接觸部份塗滿厚3mm以上之彈性防水物質，如瀝青或油毛氈之類。
5. 平穩的安放馬桶於塊狀支撐物之上，放置前應於進水管以及糞管接合處塗佈Silicon填縫劑或其他可作好密接防漏安裝之物質，並確實做好防漏工作。(如圖1、6)
6. 進行防水層之施工，並捲起防水層至馬桶跨面下之彈性防水物質之上，並使之密接，再以灰泥壓上防水層，灌入固定用混凝土，待凝固後再以磁磚或人造磨石等方式完工。

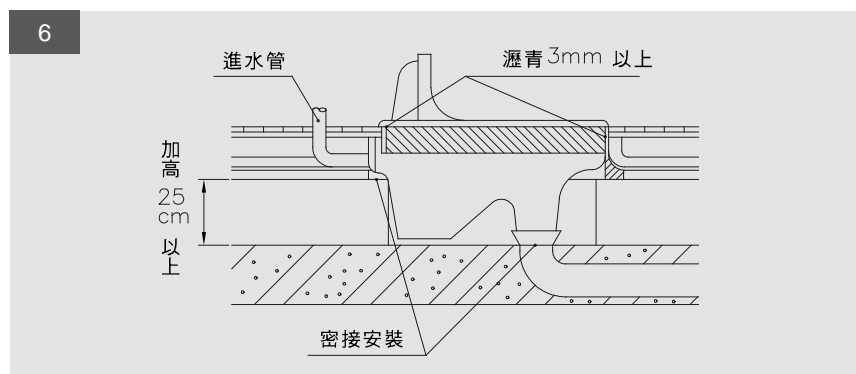
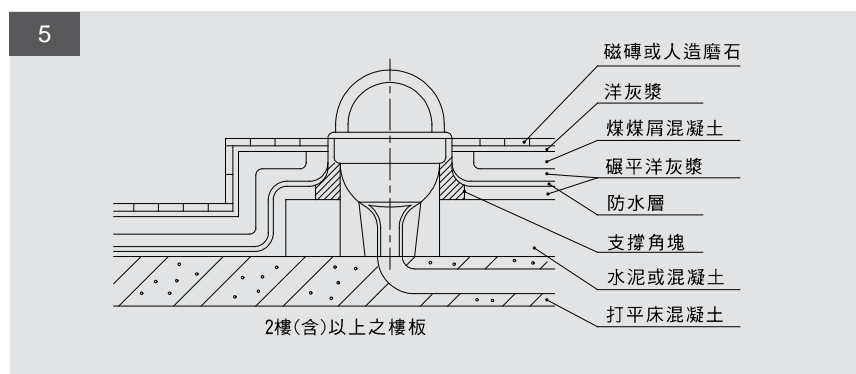
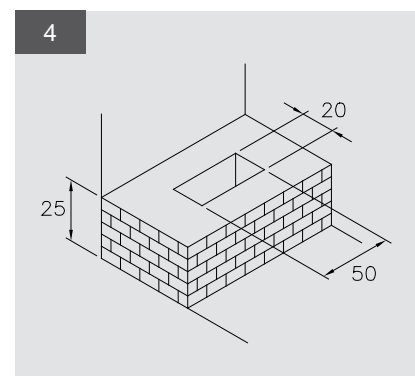
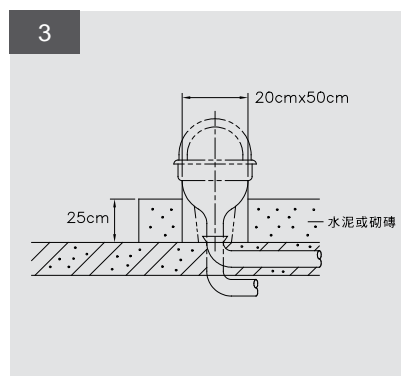
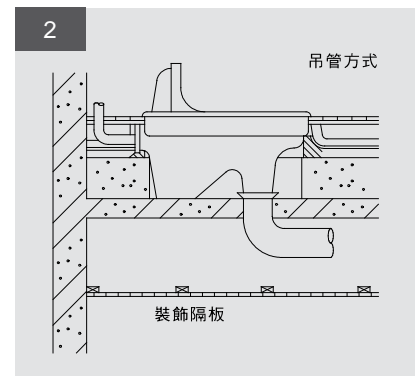
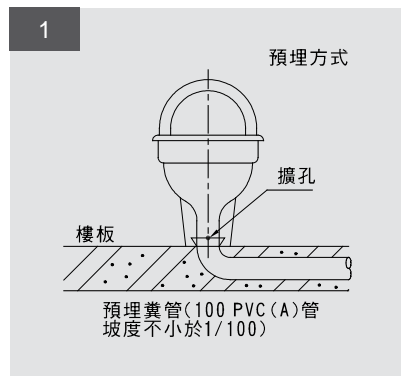

※注意事項：

1. 蹲式馬桶於安裝時切忌整個埋入混凝土中，如此易因混凝土的收縮及歪斜而導致馬桶發生破裂或破損之情形，為防止此種情形發生，可將馬桶跨面以下所有會與混凝土接觸部份塗上彈性防水物質。
2. 彈性防水物質如採用瀝青時，不宜加熱溶解瀝青以塗佈，方能避免瓷器受熱導致破裂，宜採用接著用瀝青塗佈。
3. 如未依上述情形施工，致使馬桶破裂，則本公司恕不負責。



面盆設備

- 面盆設備
- 面盆自動化設備
- 小兒面盆設備
- 面盆施工法
- 改搭配件對照表

SLC1981-W1

面盆設備

\$15,800

- L-1981 一體型面盆 \$9,200
- A-1191A 面盆龍頭 \$6,600
- A-1662 膨脹螺絲
- 面盆尺寸：560×460×380 mm
- 容水量：4.2ℓ
- 瓷器色別：白色

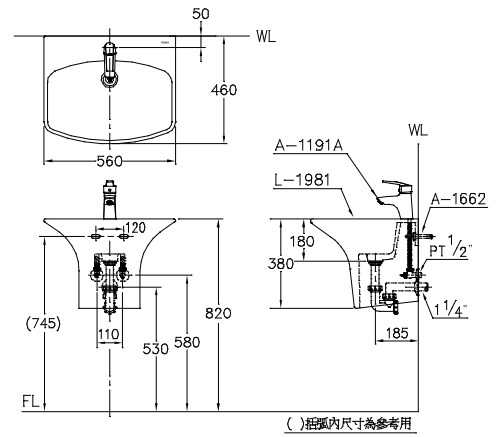

SL1473A-R1Q

面盆設備

\$12,600

- L-1473A 面盆 \$5,200
- A-1181Q 龍頭組 \$5,000
- A-1127 歐式P管附落水頭 \$2,400
- A-1662 膨脹螺絲
- 面盆尺寸：480×405×170 mm
- 容水量：6.0ℓ
- 瓷器色別：白色

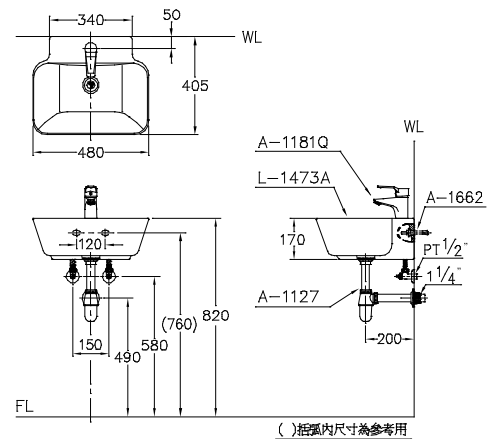

SLC1460A-W1

面盆設備

\$13,000

- L-1460A 面盆 \$4,500
- L-1360C 瓷蓋 \$1,900
- A-1191A 面盆龍頭 \$6,600
- A-1662A / A-1665B 膨脹螺絲
- 面盆尺寸：600×450×195 mm
- 瓷蓋尺寸：370×295×245 mm
- 容水量：6.5ℓ
- 瓷器色別：白色、牙色
- ※ L-1360C牙色(370x300x230mm)

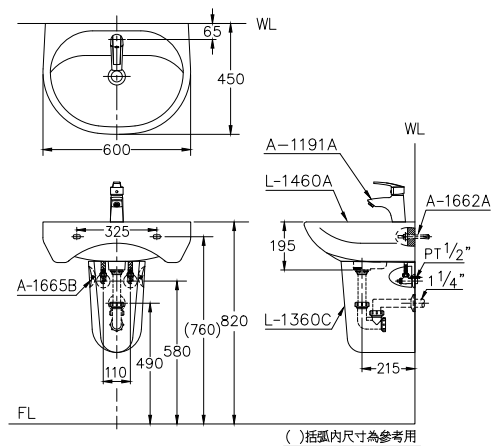



SLC1131X-V1

面盆設備

\$11,600

- L-1131X 面盆 \$4,200
- L-1360X 瓷蓋 \$1,900
- A-1192A 面盆龍頭 \$5,500
- A-1662 / A-1665B 膨脹螺絲

- 面盆尺寸：625×485×185 mm
- 瓷蓋尺寸：370×280×280 mm
- 容水量：8.5ℓ
- 瓷器色別：白色、牙色

註：L-1131XK奈米面盆 \$5,500

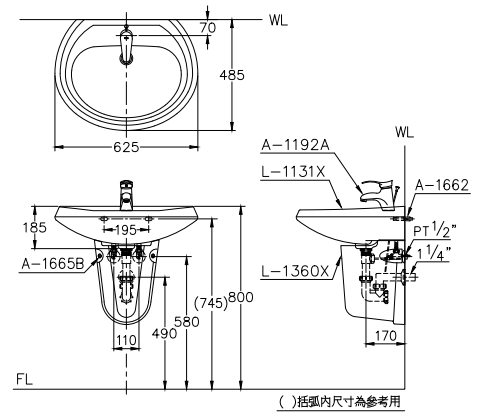

SLC1134X-R2

面盆設備

\$12,300

- L-1134X 面盆 \$4,200
- L-1360X 瓷蓋 \$1,900
- A-1182 面盆龍頭 \$6,200
- A-1662 / A-1665B 膨脹螺絲

- 面盆尺寸：625×485×185 mm
- 瓷蓋尺寸：370×280×280 mm
- 容水量：8.5ℓ
- 瓷器色別：白色、牙色

註：L-1134XK奈米面盆 \$5,500

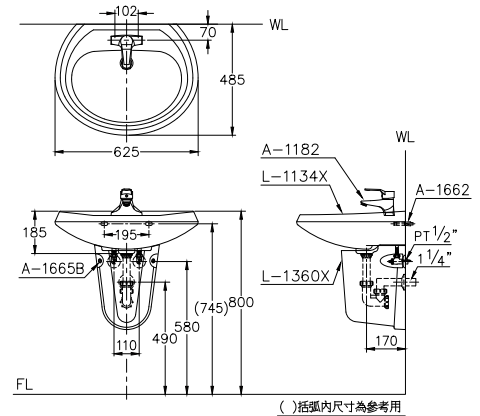

SLF1131X-R1

面盆設備

\$12,300

- L-1131X 面盆 \$4,200
- L-1350X 瓷腳 \$1,900
- A-1181 面盆龍頭 \$6,200
- A-1662 膨脹螺絲

- 面盆尺寸：625×485×185 mm
- 瓷腳尺寸：660×180×160 mm
- 容水量：8.5ℓ
- 瓷器色別：白色、牙色

註：L-1131XK奈米面盆 \$5,500

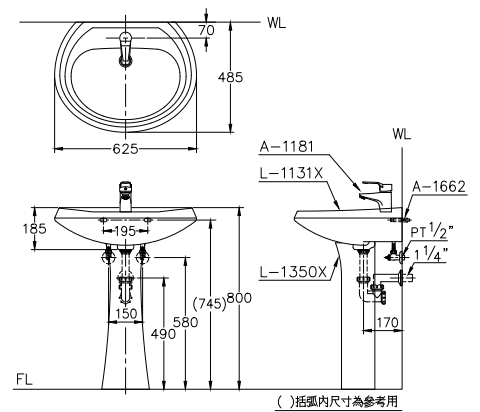

SLF1134X-V2

面盆設備

\$11,600

- L-1134X 面盆 \$4,200
- L-1350X 瓷腳 \$1,900
- A-1192B 面盆龍頭 \$5,500
- A-1662 膨脹螺絲

- 面盆尺寸：625×485×185 mm
- 瓷腳尺寸：660×180×160 mm
- 容水量：8.5ℓ
- 瓷器色別：白色、牙色

註：L-1134XK奈米面盆 \$5,500

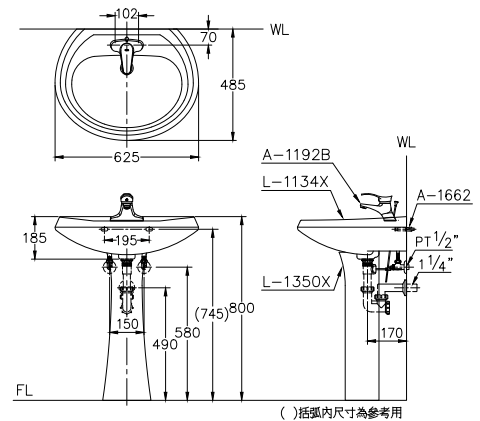



SLC1451X-W1

面盆設備

\$12,500

- L-1451X 面盆 \$4,000
 - L-1360X 瓷蓋 \$1,900
 - A-1191A 面盆龍頭 \$6,600
 - A-1662 / A-1665B 膨脹螺絲
 - 面盆尺寸：560×465×210 mm
 - 瓷蓋尺寸：370×280×280 mm
 - 容水量：7.7ℓ
 - 瓷器色別：白色、牙色
- 註：L-1451XK奈米面盆 \$5,300

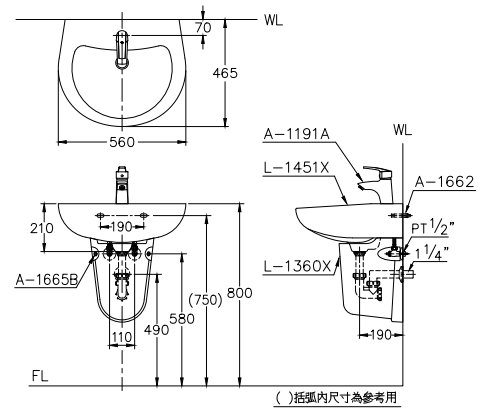

SLC1454X-PK2

面盆設備

\$11,400

- L-1454X 面盆 \$4,000
 - L-1360X 瓷蓋 \$1,900
 - A-1168CGP 面盆龍頭 \$5,500
 - A-1662 / A-1665B 膨脹螺絲
 - 面盆尺寸：560×465×210 mm
 - 瓷蓋尺寸：370×280×280 mm
 - 容水量：7.7ℓ
 - 瓷器色別：白色、牙色
- 註：L-1454XK奈米面盆 \$5,300

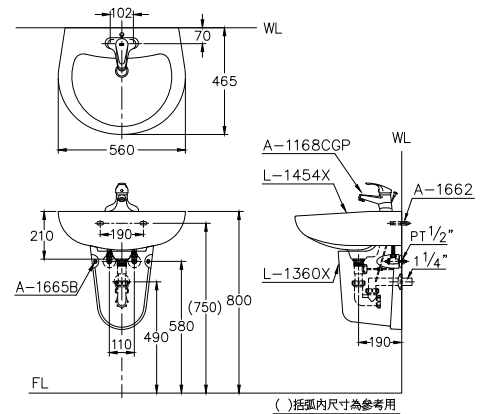

SLF1451X-PK1

面盆設備

\$11,400

- L-1451X 面盆 \$4,000
 - L-1350X 瓷腳 \$1,900
 - A-1166CGP 面盆龍頭 \$5,500
 - A-1662 膨脹螺絲
 - 面盆尺寸：560×465×210 mm
 - 瓷腳尺寸：660×180×160 mm
 - 容水量：7.7ℓ
 - 瓷器色別：白色、牙色
- 註：L-1451XK奈米面盆 \$5,300

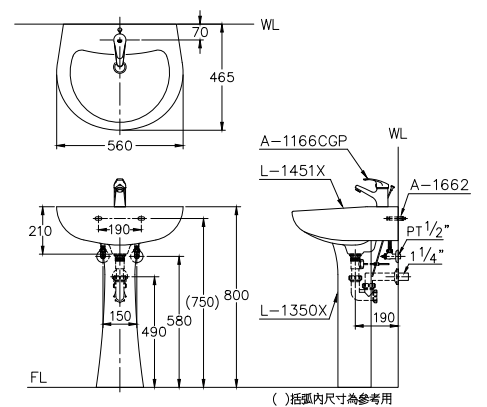

SLF1454X-W2

面盆設備

\$12,500

- L-1454X 面盆 \$4,000
 - L-1350X 瓷腳 \$1,900
 - A-1191B 面盆龍頭 \$6,600
 - A-1662 膨脹螺絲
 - 面盆尺寸：560×465×210 mm
 - 瓷腳尺寸：660×180×160 mm
 - 容水量：7.7ℓ
 - 瓷器色別：白色、牙色
- 註：L-1454XK奈米面盆 \$5,300

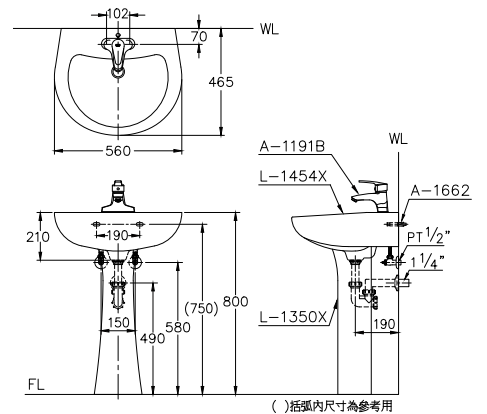

**SLC1581X-PK1****面盆設備****\$10,400**

- L-1581X 面盆 \$3,000
- L-1360X 瓷蓋 \$1,900
- A-1166CGP 面盆龍頭 \$5,500
- A-1662 / A-1665B 膨脹螺絲

- 面盆尺寸：520×465×215 mm
- 瓷蓋尺寸：370×280×280 mm
- 容水量：5.0ℓ
- 瓷器色別：白色、牙色

註：L-1581XK奈米面盆 \$4,300

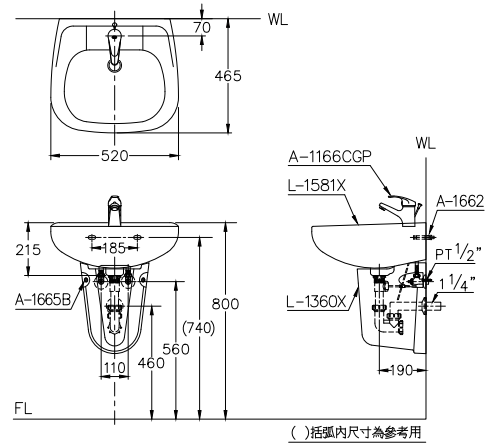
**SLF1580X-R2****面盆設備****\$11,100**

- L-1580X 面盆 \$3,000
- L-1350X 瓷腳 \$1,900
- A-1182 面盆龍頭 \$6,200
- A-1662 膨脹螺絲

- 面盆尺寸：520×465×215 mm
- 瓷腳尺寸：660×180×160 mm
- 容水量：5.0ℓ
- 瓷器色別：白色、牙色

註：L-1580XK奈米面盆 \$4,300

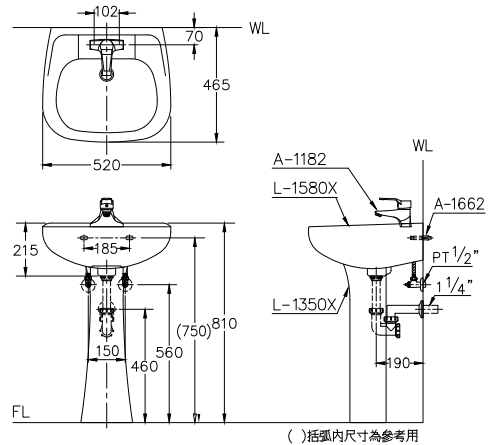
**SLE1451X-N****面盆電沖設備****\$17,000**

- L-1451X 面盆 \$4,000
- E-1038A 電眼式自動龍頭 \$13,000
- A-1662 膨脹螺絲

- 面盆尺寸：560×465×210mm
- 容水量：不可儲水
- 瓷器色別：白色、牙色

註：建議需加裝保安器E-4502

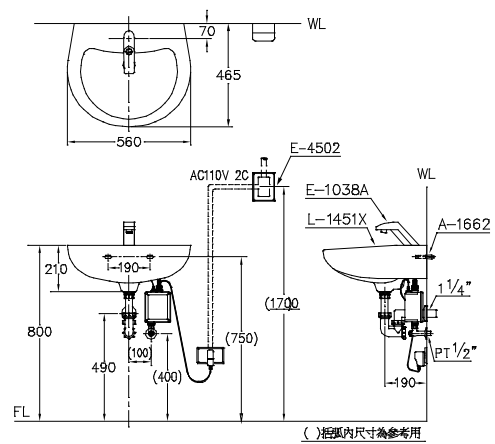
**SLE1451X-B****面盆電沖設備【限】****\$18,300**

- L-1451X 面盆 \$4,000
- E-1000A 電眼式自動龍頭 \$14,300
- A-1662 膨脹螺絲

- 面盆尺寸：560×465×210mm
- 容水量：不可儲水
- 瓷器色別：白色、牙色

註：建議需加裝保安器E-4502

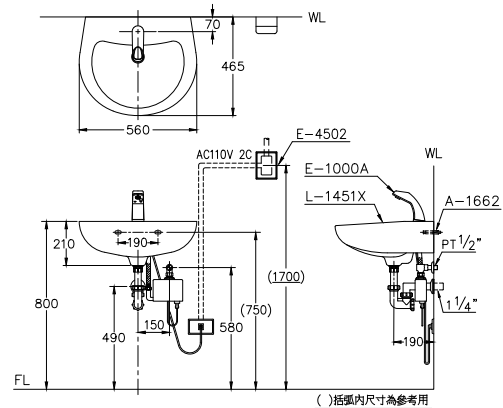



SLE1451X-G

面盆電沖設備

\$17,500

- L-1451X 面盆 \$4,000
 - E-1035A 電眼式自動龍頭 \$13,500
 - A-1662 膨脹螺絲
 - 面盆尺寸：560×465×210mm
 - 容水量：不可儲水
 - 瓷器色別：白色、牙色
- 註：建議需加裝保安器E-4502

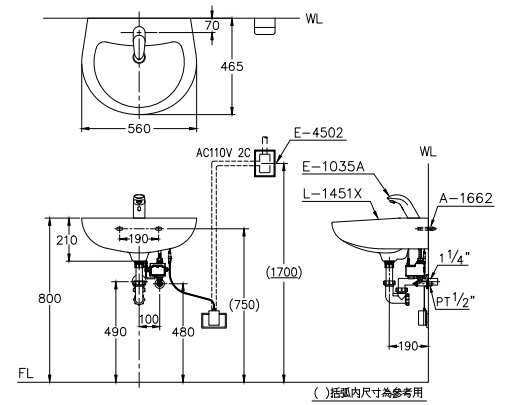

SL1581X-AE1

面盆設備 (小兒用)

\$10,600

- L-1581X 面盆 \$3,000
- A-1188 面盆龍頭 \$7,600
- A-1662 膨脹螺絲
- 面盆尺寸：520×465×215mm
- 容水量：5.0ℓ
- 瓷器色別：白色、牙色

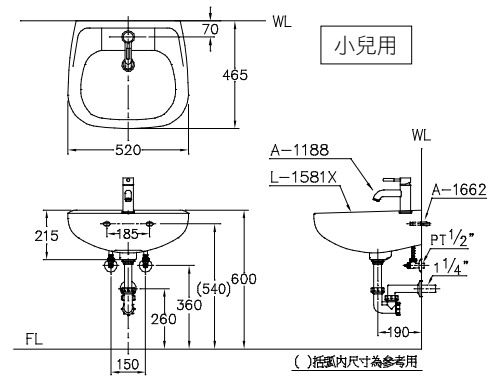

SL1581X-PG1

面盆設備 (小兒用)

\$10,600

- L-1581X 面盆 \$3,000
- A-1150P 面盆龍頭 \$7,600
- A-1662 膨脹螺絲
- 面盆尺寸：520×465×215mm
- 容水量：5.0ℓ
- 瓷器色別：白色、牙色

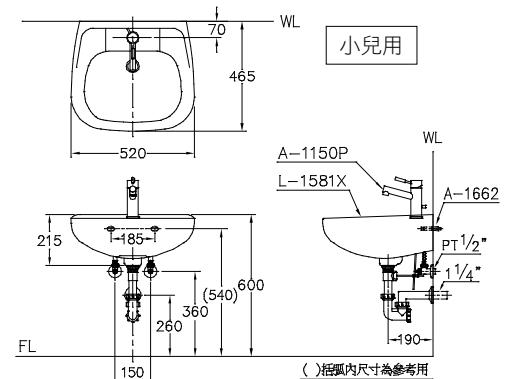

SL1581XA

面盆設備

\$8,600

- L-1581X 面盆 \$3,000
 - A-1173 面盆冷水龍頭 \$5,600
 - A-1662 膨脹螺絲
 - 面盆尺寸：520×465×215 mm
 - 容水量：5.0ℓ
 - 瓷器色別：白色、牙色
- 註：L-1581XK奈米面盆 \$4,300

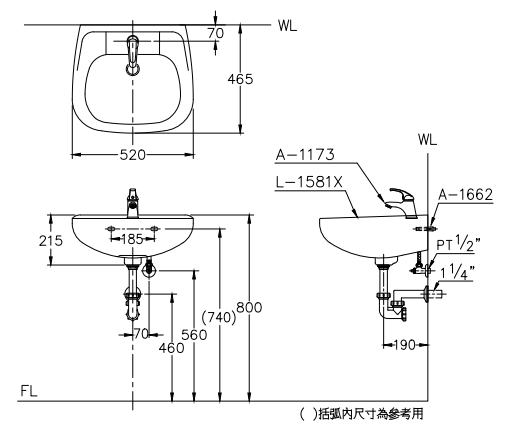

**SL1580X-PK2**

面盆設備

\$8,500

- L-1580X 面盆 \$3,000
- A-1168CGP 面盆龍頭 \$5,500
- A-1662 膨脹螺絲

- 面盆尺寸：520×465×215 mm
- 容水量：5.0ℓ
- 瓷器色別：白色、牙色

註：L-1580XK奈米面盆 \$4,300

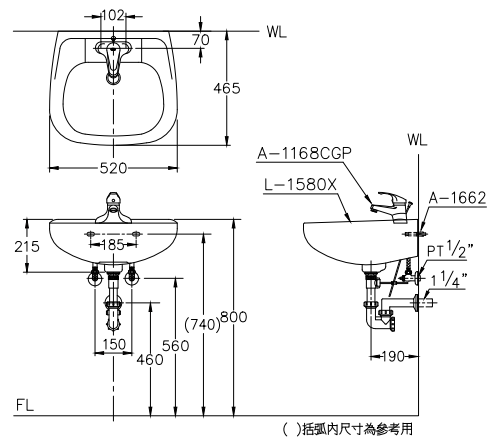

()括弧內尺寸為參考用

**SL1586XC**

面盆設備

\$6,400

- L-1586X 面盆 \$3,000
- A-1143 撥桿式龍頭配件 \$3,400
- A-1662 膨脹螺絲

- 面盆尺寸：520×465×215 mm
- 容水量：5.0ℓ
- 瓷器色別：白色、牙色

註：L-1586XK奈米面盆 \$4,300

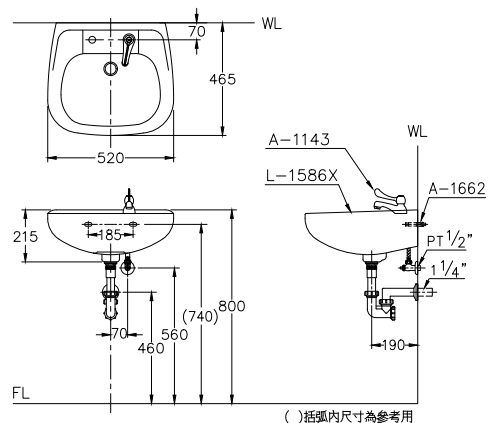

()括弧內尺寸為參考用

**SL1751XG**

面盆設備

\$7,300

- L-1751X 三角面盆 \$3,500
- A-1146 省水長柄式面盆配件 \$3,800
- A-1665E 膨脹螺絲(一付)

- 面盆尺寸：390×390×210 mm
- 容水量：5.0ℓ
- 瓷器色別：白色

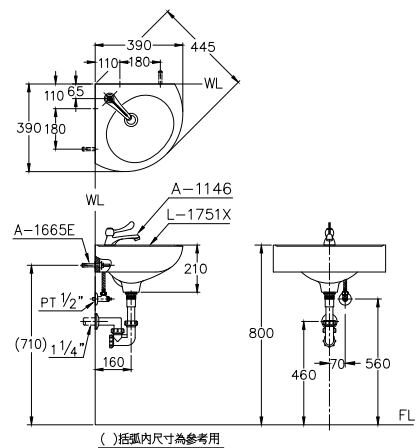

()括弧內尺寸為參考用



SLF1170A-AD1

面盆設備

\$17,900

- L-1170A 面盆 \$8,200
- L-1370 瓷腳 \$2,400
- A-1187 面盆龍頭 \$7,300
- A-1662 膨脹螺絲

- 面盆尺寸：753×540×200 mm
- 瓷腳尺寸：630×235×135 mm
- 容水量：7.3ℓ
- 瓷器色別：牙色

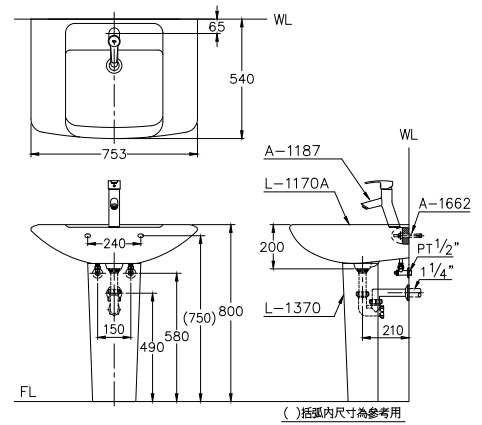

SLF1470A-AE1

面盆設備

\$16,000

- L-1470A 面盆 \$6,300
- L-1374 瓷腳 \$2,100
- A-1188 面盆龍頭 \$7,600
- A-1662 膨脹螺絲

- 面盆尺寸：598×485×206 mm
- 瓷腳尺寸：640×210×240 mm
- 容水量：7.0ℓ
- 瓷器色別：牙色

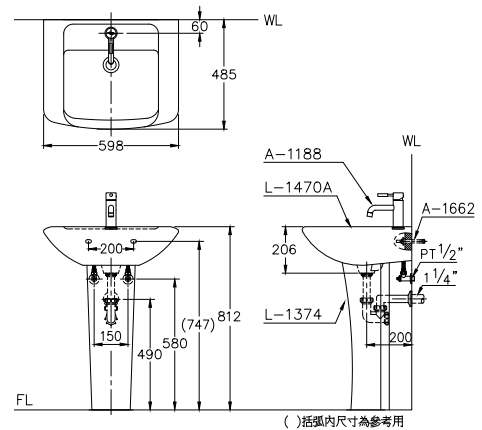

SLF1472B-V2

面盆設備

\$13,600

- L-1472B 面盆 \$6,000
- L-1376 瓷腳 \$2,100
- A-1192B 面盆龍頭 \$5,500
- A-1662 膨脹螺絲

- 面盆尺寸：590×480×210 mm
- 瓷腳尺寸：690×195×165 mm
- 容水量：5.4ℓ
- 瓷器色別：牙色

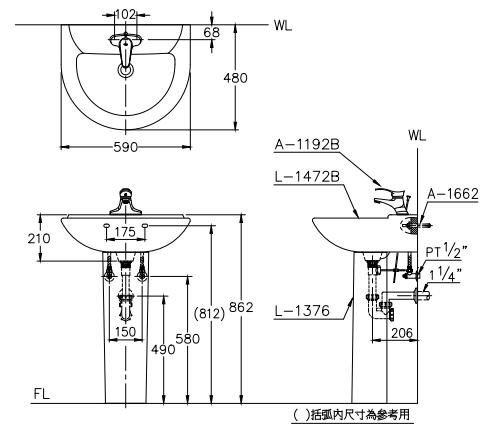

SLF1472A-AC1

面盆設備

\$15,100

- L-1472A 面盆 \$6,000
- L-1376 瓷腳 \$2,100
- A-1186 面盆龍頭 \$7,000
- A-1662 膨脹螺絲

- 面盆尺寸：590×480×210 mm
- 瓷腳尺寸：690×195×165 mm
- 容水量：5.4ℓ
- 瓷器色別：牙色

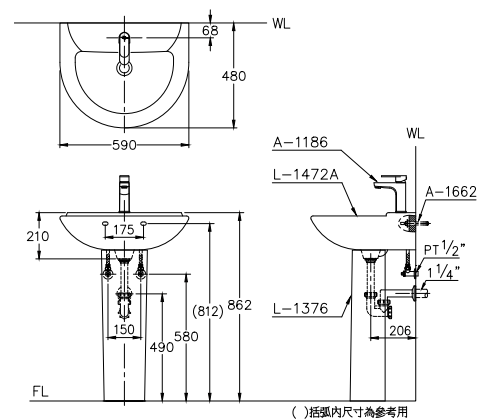



SLF1476A-AE1

面盆設備

\$15,500

- L-1476A 面盆 \$5,800
- L-1379 瓷腳 \$2,100
- A-1188 面盆龍頭 \$7,600
- A-1662 膨脹螺絲

- 面盆尺寸：510×440×195 mm
- 瓷腳尺寸：640×170×160 mm
- 容水量：5.4ℓ
- 瓷器色別：牙色

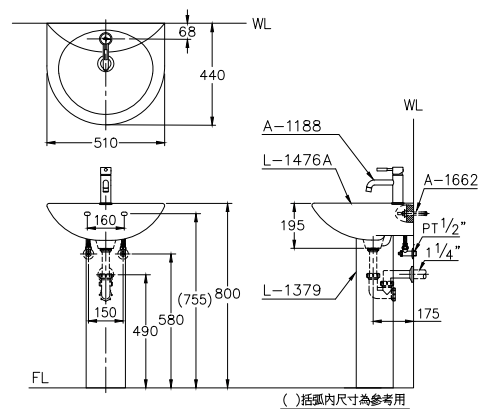

SLF1476B-PK2

面盆設備

\$13,400

- L-1476B 面盆 \$5,800
- L-1379 瓷腳 \$2,100
- A-1168CGP 面盆龍頭 \$5,500
- A-1662 膨脹螺絲

- 面盆尺寸：510×440×195 mm
- 瓷腳尺寸：640×170×160 mm
- 容水量：5.4ℓ
- 瓷器色別：白色、牙色

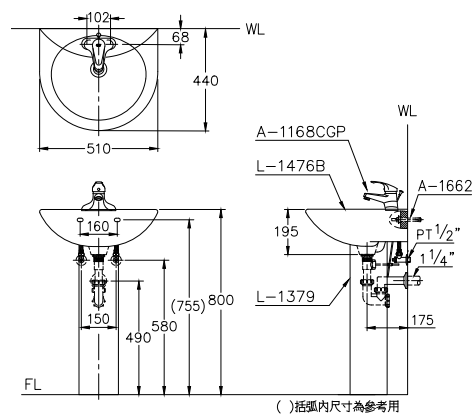

面盆安裝法(附瓷蓋)

1. 依安裝圖尺寸所示於壁面註記面盆安裝孔之位置。(如圖1)
2. 安裝膨脹螺絲時(參照膨脹螺絲安裝說明)，A尺寸依產品不同參照安裝圖尺寸。
3. 先安裝水龍頭、落水頭及三角凡而。
4. 先取下膨脹螺絲之螺帽、華司與橡膠墊片。再行安裝面盆適度鎖緊，切勿施力過大將螺帽鎖太緊，導致面盆龜裂。安裝完成後再次檢查瓷器是否牢固。(如圖2)
5. 安裝進水管及排水管。(如圖3)
6. 裝瓷蓋置於面盆下方，並盡量與面盆及壁面密接，於壁面註記瓷蓋安裝位置。
7. 安裝膨脹螺絲並固定瓷蓋。(如圖4)

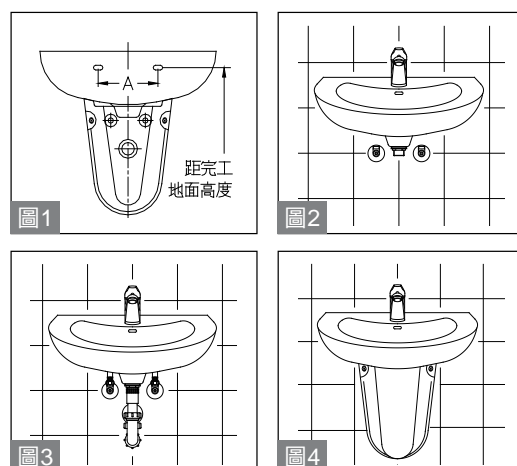

面盆安裝法(附瓷腳)

1. 依裝面盆疊放瓷腳上，小心移至面盆預定安裝位置，並與壁面貼齊。面盆調整平穩，再於壁面註記面盆下緣安裝孔位置。(如圖5)
 2. 安裝膨脹螺絲時(參照膨脹螺絲安裝說明)。
 3. 先安裝水龍頭、落水頭及三角凡而。
 4. 先取下膨脹螺絲之螺帽、華司與橡膠墊片。再行安裝面盆適度鎖緊，切勿施力過大將螺帽鎖太緊，導致面盆龜裂。安裝完成後再次檢查瓷器是否牢固。(如圖6)
 5. 安裝進水管及排水管。(如圖7)
- ※安裝瓷腳務使緊貼牢靠

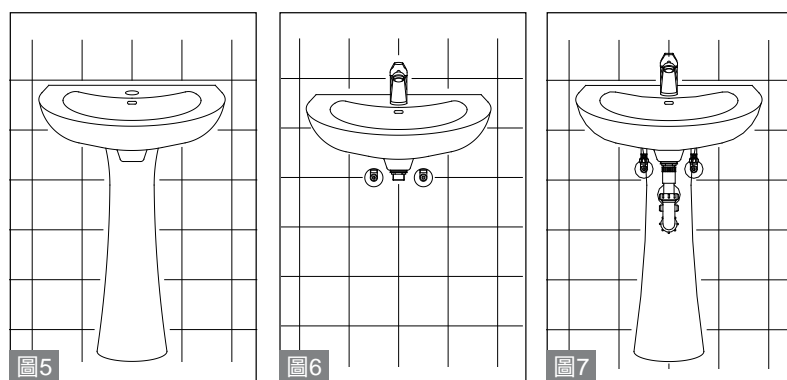

膨脹螺絲安裝說明 (適用產品：面盆)







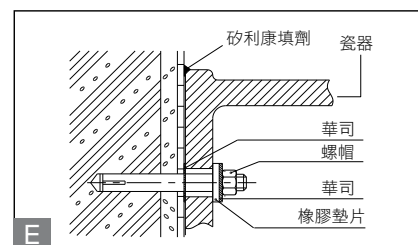
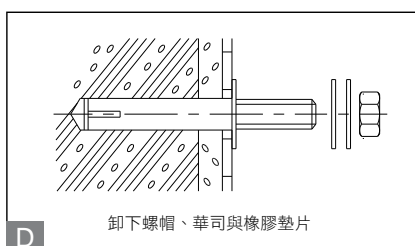
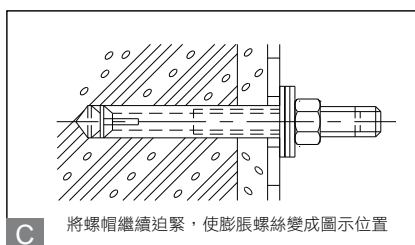
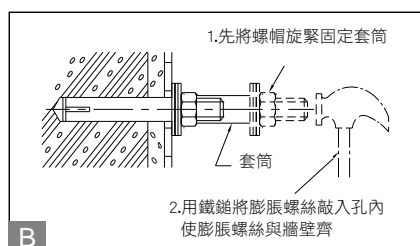
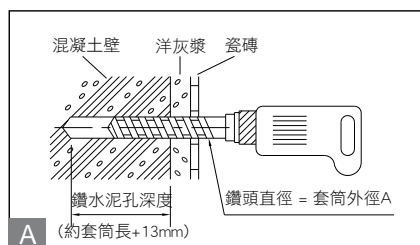







1. 先將安裝孔之正確位置劃定，使用震動式鑽頭鑽孔，請勿使用過大之鑽頭或震動過大，易使安裝孔變大，導致產品安裝不牢固。(如圖A)
2. 清除安裝孔內之切屑，確認孔內無異物後，方可用鐵鎚敲入膨脹螺絲(俗稱避虎)。(如圖B)
3. 確認套筒不凸出壁面之情況下，置入華司，鎖緊螺帽，使套筒擴大而緊密固定於孔內。(如圖C)
4. 卸下螺帽、華司與橡膠墊片。(如圖D)
5. 將瓷器的裝置孔對準膨脹螺絲的螺絲，固定後將華司、橡膠墊片與螺帽依序裝入，用扳手適度鎖緊螺帽，切勿施力過大將螺帽鎖太緊，導致瓷器缺角破裂，安裝

完成後再次檢查瓷器是否牢固。(如圖E)

















6. Silicon(矽利康)為膏狀填縫劑，對高溫、水及藥品皆有良好的抗力，等完全硬化後，亦能保持良好的彈性與黏著力，不像以前所使用的白洋灰或補土硬化後易產生裂痕。



面盆改搭配件對照表

面盆		改用配件									
											
		A-1150P (PG1) \$7,600	A-1166CGP (PK1) \$5,500	A-1181 (R1) \$6,200	A-1191A (W1) \$6,600	A-1192A (V1) \$5,500	A-1185 (T1) \$8,500	A-1186 (AC1) \$7,000	A-1187 (AD1) \$7,300	A-1188 (AE1) \$7,600	
	L-1131X L-1360X \$6,100	SLC1131X-PG1 \$13,700	SLC1131X-PK1 \$11,600	SLC1131X-R1 \$12,300	SLC1131X-W1 \$12,700	SLC1131X-V1 \$11,600	SLC1131X-T1 \$14,600	SLC1131X-AC1 \$13,100	SLC1131X-AD1 \$13,400	SLC1131X-AE1 \$13,700	
	L-1131X L-1350X \$6,100	SLF1131X-PG1 \$13,700	SLF1131X-PK1 \$11,600	SLF1131X-R1 \$12,300	SLF1131X-W1 \$12,700	SLF1131X-V1 \$11,600	SLF1131X-T1 \$14,600	SLF1131X-AC1 \$13,100	SLF1131X-AD1 \$13,400	SLF1131X-AE1 \$13,700	
	L-1451X L-1360X \$5,900	SLC1451X-PG1 \$13,500	SLC1451X-PK1 \$11,400	SLC1451X-R1 \$12,100	SLC1451X-W1 \$12,500	SLC1451X-V1 \$11,400	SLC1451X-T1 \$14,400	SLC1451X-AC1 \$12,900	SLC1451X-AD1 \$13,200	SLC1451X-AE1 \$13,500	
	L-1451X L-1350X \$5,900	SLF1451X-PG1 \$13,500	SLF1451X-PK1 \$11,400	SLF1451X-R1 \$12,100	SLF1451X-W1 \$12,500	SLF1451X-V1 \$11,400	SLF1451X-T1 \$14,400	SLF1451X-AC1 \$12,900	SLF1451X-AD1 \$13,200	SLF1451X-AE1 \$13,500	
	L-1581X L-1360X \$4,900	SLC1581X-PG1 \$12,500	SLC1581X-PK1 \$10,400	SLC1581X-R1 \$11,100	SLC1581X-W1 \$11,500	SLC1581X-V1 \$10,400	SLC1581X-T1 \$13,400	SLC1581X-AC1 \$11,900	SLC1581X-AD1 \$12,200	SLC1581X-AE1 \$12,500	
	L-1581X L-1350X \$4,900	SLF1581X-PG1 \$12,500	SLF1581X-PK1 \$10,400	SLF1581X-R1 \$11,100	SLF1581X-W1 \$11,500	SLF1581X-V1 \$10,400	SLF1581X-T1 \$13,400	SLF1581X-AC1 \$11,900	SLF1581X-AD1 \$12,200	SLF1581X-AE1 \$12,500	

面盆改搭配件對照表

面盆		改用配件			面盆		改用配件			
										
		A-1176 (AA1) \$9,400	A-1190 (AF1) \$9,200	A-1175P (PM1) \$11,600			A-1168CGP (PK2) \$5,500	A-1182 (R2) \$6,200	A-1191B (W2) \$6,600	A-1192B (V2) \$5,500
	L-1131X L-1360X \$6,100	SLC1131X-AA1 \$15,500	SLC1131X-AF1 \$15,300	SLC1131X-PM1 \$17,700		L-1134X L-1360X \$6,100	SLC1134X-PK2 \$11,600	SLC1134X-R2 \$12,300	SLC1134X-W2 \$12,700	SLC1134X-V2 \$11,600
	L-1131X L-1350X \$6,100	SLF1131X-AA1 \$15,500	SLF1131X-AF1 \$15,300	SLF1131X-PM1 \$17,700		L-1134X L-1350X \$6,100	SLF1134X-PK2 \$11,600	SLF1134X-R2 \$12,300	SLF1134X-W2 \$12,700	SLF1134X-V2 \$11,600
	L-1451X L-1360X \$5,900	SLC1451X-AA1 \$15,300	SLC1451X-AF1 \$15,100	SLC1451X-PM1 \$17,500		L-1454X L-1360X \$5,900	SLC1454X-PK2 \$11,400	SLC1454X-R2 \$12,100	SLC1454X-W2 \$12,500	SLC1454X-V2 \$11,400
	L-1451X L-1350X \$5,900	SLF1451X-AA1 \$15,300	SLF1451X-AF1 \$15,100	SLF1451X-PM1 \$17,500		L-1454X L-1350X \$5,900	SLF1454X-PK2 \$11,400	SLF1454X-R2 \$12,100	SLF1454X-W2 \$12,500	SLF1454X-V2 \$11,400
-	-	-	-	-		L-1580X L-1360X \$4,900	SLC1580X-PK2 \$10,400	SLC1580X-R2 \$11,100	SLC1580X-W2 \$11,500	SLC1580X-V2 \$10,400
-	-	-	-	-		L-1580X L-1350X \$4,900	SLF1580X-PK2 \$10,400	SLF1580X-R2 \$11,100	SLF1580X-W2 \$11,500	SLF1580X-V2 \$10,400

※整套設備牌價如有誤植，以單項產品價格加總為準。
 ※依CNS衛生瓷器面盆規定，壁掛式安裝時應加裝托架或支柱支撐。



浴櫃設備

- 檯上盆
- 浴櫃設備
- 浴櫃對照表

SL1760-AA1Q

面盆設備【限】

\$15,500

- L-1760 檯上盆 \$6,000
- A-1176Q 龍頭組 \$8,200
- A-1126N P管附歐規落水頭 \$1,300
- 面盆尺寸：405×405×120 mm
- 容水量：5.8ℓ
- 瓷器色別：白色

註：檯上盆無溢水口

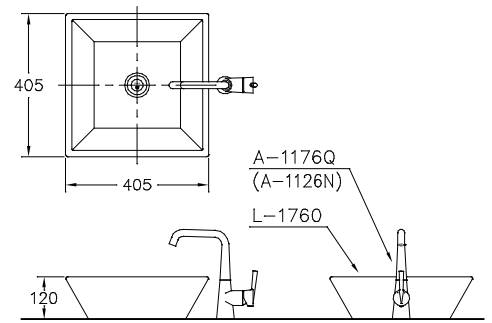

SL1761-J1Q

面盆設備【限】

\$14,100

- L-1761 檯上盆 \$6,000
- A-1165Q 龍頭組 \$6,800
- A-1126N P管附歐規落水頭 \$1,300
- 面盆尺寸：425×425×145 mm
- 容水量：5.3ℓ
- 瓷器色別：白色

註：檯上盆無溢水口

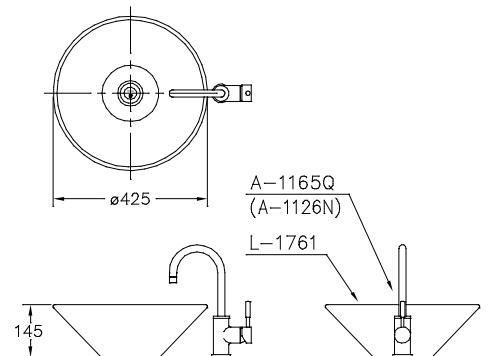

SL1762-AE1Q

面盆設備

\$14,200

- L-1762 檯上盆 \$6,500
- A-1188Q 龍頭組 \$6,400
- A-1126 P管附歐規落水頭 \$1,300
- 面盆尺寸：465×465×150 mm
- 容水量：7.0ℓ
- 瓷器色別：白色

註：檯上盆有溢水口

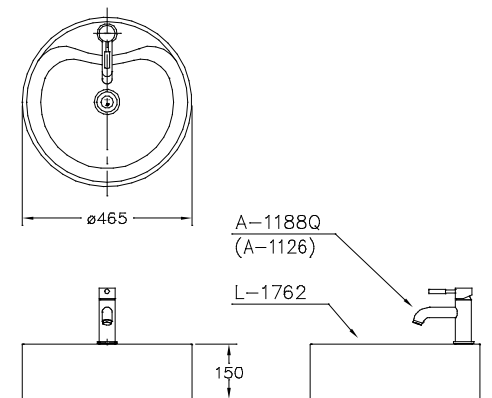

SL1763-AD1Q

面盆設備

\$15,400

- L-1763 檯上盆 \$8,000
- A-1187Q 龍頭組 \$6,100
- A-1126 P管附歐規落水頭 \$1,300
- 面盆尺寸：515×410×155 mm
- 容水量：4.8ℓ
- 瓷器色別：白色

註：檯上盆有溢水口

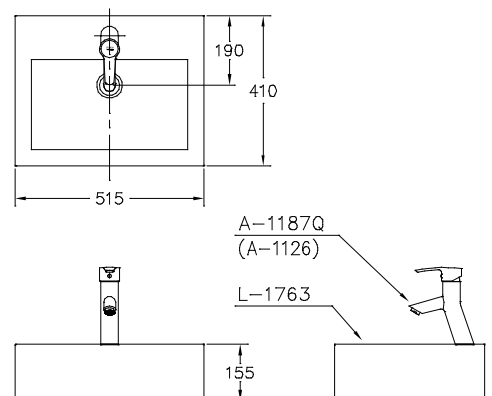

**SL1764****面盆設備【限】****\$15,700**

- L-1764 檯上盆 \$7,200
- A-1178L 面盆龍頭 \$8,500
- 面盆尺寸：545×395×160 mm
- 容水量：10.5ℓ
- 瓷器色別：白色

註：1. A-1178L 出水管長17cm。
2. 檯上盆有溢水口。
3. 龍頭配件已附歐規按壓式落水頭。

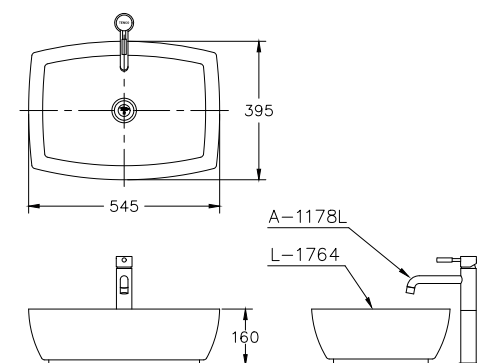
**SL1765-AC1Q****面盆設備****\$12,100**

- L-1765 檯上盆 \$5,000
- A-1186Q 龍頭組 \$5,800
- A-1126N P管附歐規落水頭 \$1,300

• 面盆尺寸：410×405×150 mm
• 容水量：8.5ℓ
• 瓷器色別：白色

註：檯上盆無溢水口

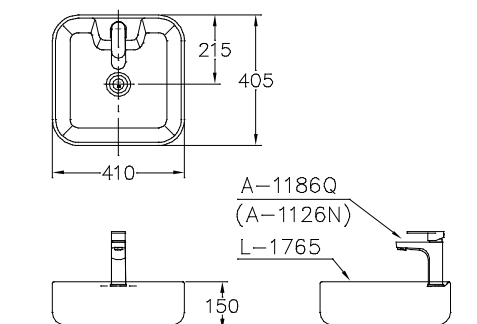
**ST1716WB-V1****浴櫃設備 (掛式)****\$29,000**

- K-1716WB 浴櫃箱 \$14,200
- L-1716A 面盆 \$9,300
- A-1192A 面盆龍頭 \$5,500

• 浴櫃箱尺寸：580×480×600 mm
• 面盆尺寸：600×510×210 mm
• 容水量：5.5ℓ
• 瓷器色別：白色

註：1. 加裝浴櫃腳，價格另計 (TKF-58x4, \$2,400)
2. 浴櫃箱可改用K-1716WA (南亞發泡板)
\$17,500

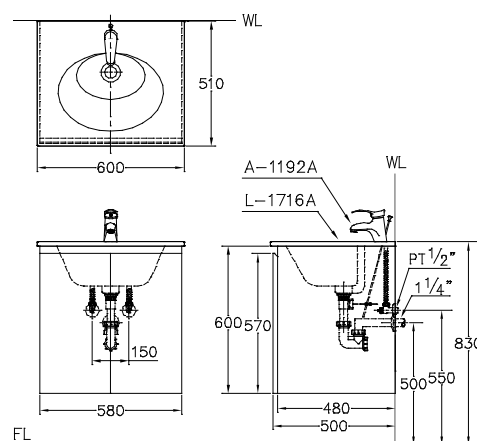
**ST1716DB-V1****浴櫃設備 (掛式)****\$29,500**

- K-1716DB 浴櫃箱 \$14,700
- L-1716A 面盆 \$9,300
- A-1192A 面盆龍頭 \$5,500

• 浴櫃箱尺寸：580×480×600 mm
• 面盆尺寸：600×510×210 mm
• 容水量：5.5ℓ
• 瓷器色別：白色

註：1. 加裝浴櫃腳，價格另計 (TKF-58x4, \$2,400)
2. 浴櫃箱可改用K-1716DA (南亞發泡板)
\$17,500

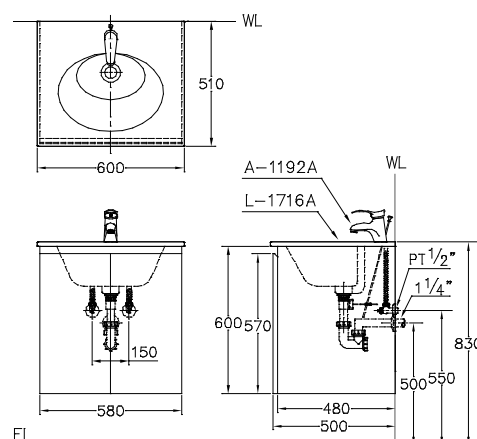



ST1718WB-AC1

浴櫃設備 (掛式)

\$34,800

- K-1718WB 浴櫃箱 \$17,000
- L-1718A2 面盆 \$10,800
- A-1186 面盆龍頭 \$7,000

- 浴櫃箱尺寸：780×460×600 mm
- 面盆尺寸：810×495×210 mm
- 容水量：7.6ℓ
- 瓷器色別：白色

註：1.加裝浴櫃腳，價格另計 (TKF-58x4，\$2,400)
2.浴櫃箱可改用K-1718WA (南亞發泡板)
\$20,800

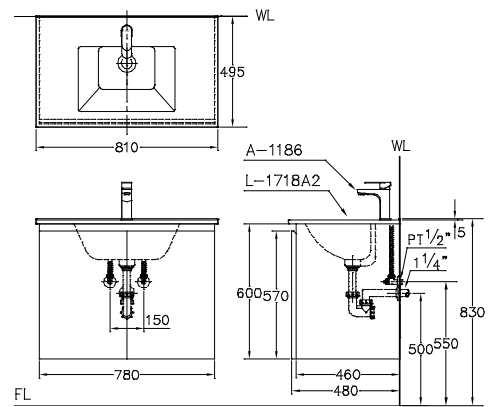

ST1718RB-AC1

浴櫃設備 (掛式)

\$35,300

- K-1718RB 浴櫃箱 \$17,500
- L-1718A2 面盆 \$10,800
- A-1186 面盆龍頭 \$7,000

- 浴櫃箱尺寸：780×460×600 mm
- 面盆尺寸：810×495×210 mm
- 容水量：7.6ℓ
- 瓷器色別：白色

註：1.加裝浴櫃腳，價格另計 (TKF-58x4，\$2,400)
2.浴櫃箱可改用K-1718RA (南亞發泡板)
\$20,800

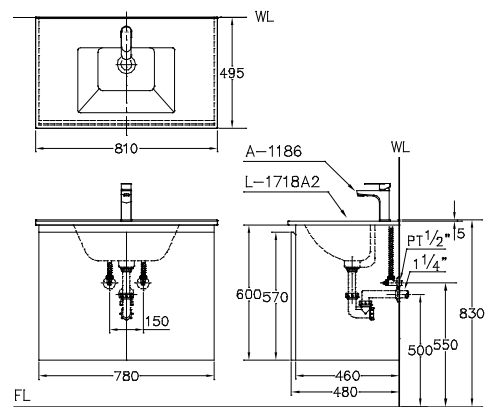

STF1720WB-AA1

浴櫃設備

\$45,500

- K-1720WB 浴櫃箱 \$23,200
- L-1720A2 面盆 \$12,900
- A-1176 面盆龍頭 \$9,400

- 浴櫃箱尺寸：980×455×800 mm
- 面盆尺寸：1010×495×210 mm
- 容水量：8.5ℓ
- 瓷器色別：白色

註：1.附浴櫃腳4只
2.浴櫃箱可改用K-1720WA (南亞發泡板)
\$25,800

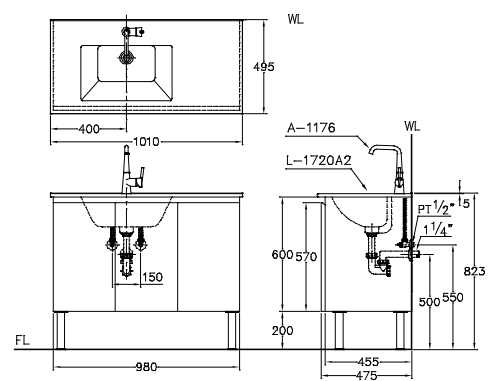

L-1716A



L-1718A2



L-1720A2



STHL1707AW-PK1

浴櫃設備 (掛式) 【限】 **\$31,900**

• 浴櫃箱	TKHAD700W	\$18,000
• 面盆	L-1707A	\$8,400
• 龍頭	A-1166CGP	\$5,500

- 浴櫃箱尺寸：650×310×690 mm
- 面盆尺寸：700×485×230 mm
- 容水量：6.8ℓ
- 瓷器色別：白色

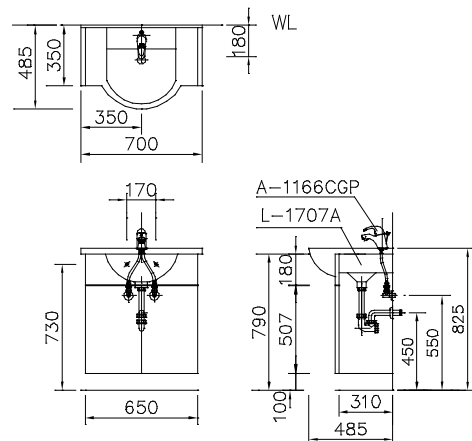

浴櫃箱材質介紹

一、櫥身：採用發泡板

發泡板

1. 學名為聚氯乙烯(PVC)塑膠原料加樹脂合成有氣孔的發泡板材，屬於耐燃3級、防焰1級的板材。
2. 優點：不含甲醛、防蟲、防白蟻、防焰具自熄性、防水可沖洗，是最適合浴櫃的材質。

二、門片：採用結晶鋼烤門片

結晶鋼烤門片：

1. 底材為發泡板，表面採用高分子製程之透心壓克力PMMA(聚甲基丙烯酸甲酯)，門片經由無接縫熔接方式貼合而成。
2. 優點：色彩飽滿亮麗，有鋼琴烤漆的質感。

三、緩衝式鉸鏈 (不銹鋼#304)



※建議安裝於乾溼分離衛浴設備

檯面設備

人造大理石檯面設備
檯面用投擲口
人造石檯面色樣



SPD1508-V1 (80cm)

一體成型人造大理石檯面設備 **\$18,000**

• P-1508	檯面	\$8,000
• P-1101	面盆	\$3,500
• A-1192A	面盆龍頭	\$5,500
• P-1104	腳架 (2支)	\$1,000

- 檯面尺寸：800×560×230mm
- 面盆尺寸：560×460×180mm
- 容水量：5.0ℓ

註：SPD1510-V1 (100cm、單盆) ，\$20,000 ◦
SPD1512-V1 (120cm、單盆) ，\$22,000 ◦

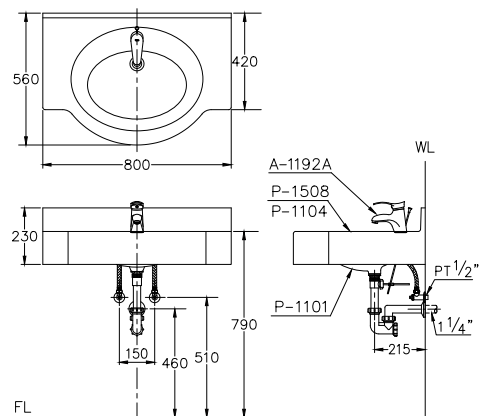

SPD1408-R2 (80cm)

一體成型人造大理石檯面設備 **\$18,700**

• P-1408B	檯面	\$8,000
• P-1101	面盆	\$3,500
• A-1182	面盆龍頭	\$6,200
• P-1104	腳架 (2支)	\$1,000

- 檯面尺寸：800×560×230mm
- 面盆尺寸：560×460×180mm
- 容水量：5.0ℓ

註：SPD1410-R2 (100cm、單盆) ，\$20,700 ◦
SPD1412-R2 (120cm、單盆) ，\$22,700 ◦
SPD1415-R2 (150cm、雙盆) ，\$35,900 ◦

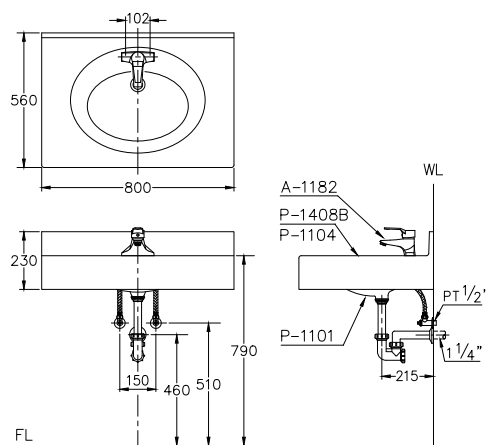

SPD1506M-AE1

一體成型人造大理石檯面設備 **\$18,100**

• P-1506M	檯面	\$6,000
• P-1101M	面盆	\$3,500
• A-1188	面盆龍頭	\$7,600
• P-1104	腳架 (2支)	\$1,000

- 檯面尺寸：600×460×180mm
- 容水量：5.0ℓ

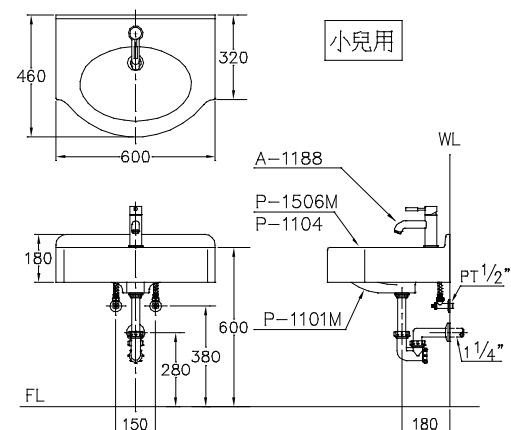

**SPL1308X-G (80cm)****人造大理石檯面設備"下嵌式" \$27,500**

- P-1308X 檯面 \$8,000
- L-1824X 面盆 \$3,900
- E-1035A 電眼自動龍頭 \$13,500
- P-1105 固定包 \$1,100
- P-1104 腳架(2支) \$1,000

- 檯面尺寸：800×600×230 mm
- 面盆尺寸：520×440×200 mm
- 容水量：6.2ℓ
- 瓷器色別：白色、牙色

- 註：SPL1310X-G (100cm、單盆) \$29,500
 SPL1312X-G (120cm、單盆) \$31,500
 SPL1315X-G (150cm、雙盆) \$53,500

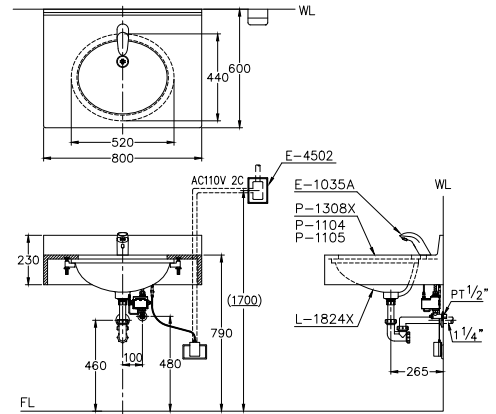
**SPL1308X-PK1 (80cm)****人造大理石檯面設備"下嵌式" \$19,500**

- P-1308X 檯面 \$8,000
- L-1824X 面盆 \$3,900
- A-1166CGP 面盆龍頭 \$5,500
- P-1105 固定包 \$1,100
- P-1104 腳架(2支) \$1,000

- 檯面尺寸：800×600×230 mm
- 面盆尺寸：520×440×200 mm
- 容水量：6.2ℓ
- 瓷器色別：白色、牙色

- 註：SPL1310X-PK1 (100cm、單盆) \$21,500
 SPL1312X-PK1 (120cm、單盆) \$23,500
 SPL1315X-PK1 (150cm、雙盆) \$37,500

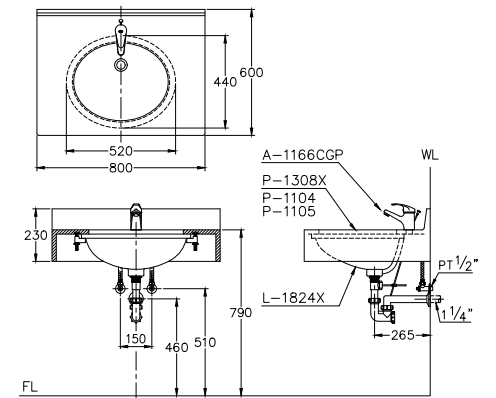
**SPL1308AD2-PK1 (80cm)****人造大理石檯面設備"下嵌式" \$21,500**

- P-1308A 檯面 \$8,000
- L-1827 面盆 \$5,900
- A-1166CGP 面盆龍頭 \$5,500
- P-1105 固定包 \$1,100
- P-1104 腳架(2支) \$1,000

- 檯面尺寸：800×560×230 mm
- 面盆尺寸：528×412×208 mm
- 容水量：6.3ℓ
- 瓷器色別：牙色

- 註：SPL1310AD2-PK1(100cm、單盆) \$23,500
 SPL1312AD2-PK1(120cm、單盆) \$25,500
 SPL1315AD2-PK1(150cm、雙盆) \$41,500

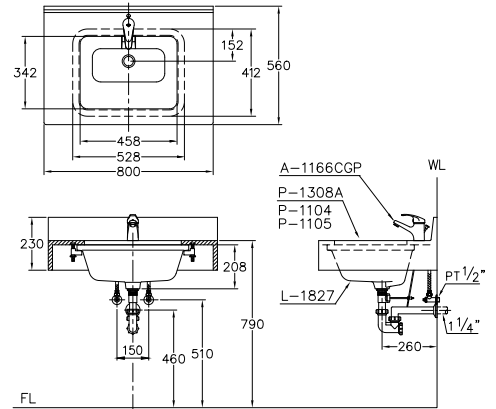
**SPL1308D3-V1 (80cm)****人造大理石檯面設備"下嵌式" \$19,600**

- P-1308D3 檯面 \$8,000
- L-1822 面盆 \$4,000
- A-1192A 面盆龍頭 \$5,500
- P-1105 固定包 \$1,100
- P-1104 腳架(2支) \$1,000

- 檯面尺寸：800×560×230 mm
- 面盆尺寸：560×425×200 mm
- 容水量：8.5ℓ
- 瓷器色別：白色

- 註：SPL1310D3-V1(100cm、單盆) \$21,600
 SPL1312D3-V1(120cm、單盆) \$23,600
 SPL1315D3-V1(150cm、雙盆) \$37,700

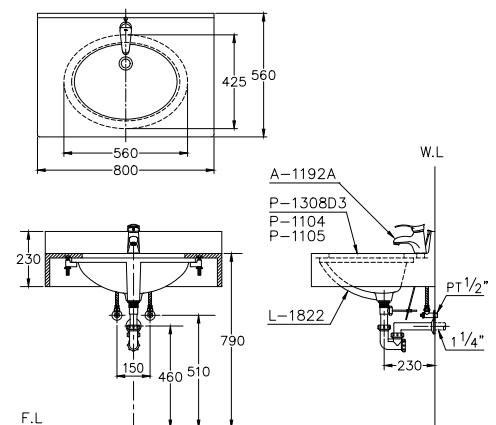

SPL1308D4-AD1 (80cm)

人造大理石檯面設備 "下嵌式" \$22,200

- P-1308D4 檯面 \$8,000
- L-1823 面盆 \$4,500
- A-1187 面盆龍頭 \$7,300
- P-1105 固定包 \$1,100
- P-1104 腳架(2支) \$1,000
- A1120PB-20 直管加長組 \$300
- 檯面尺寸: 800×560×230 mm
- 面盆尺寸: 505×405×195 mm
- 容水量: 13ℓ
- 瓷器色別: 白色

註: SPL1310D4-AD1(100cm、單盆), \$24,200
 SPL1312D4-AD1(120cm、單盆), \$26,200
 SPL1315D4-AD1(150cm、雙盆), \$42,900

※龍頭配件需搭配按壓式落水頭

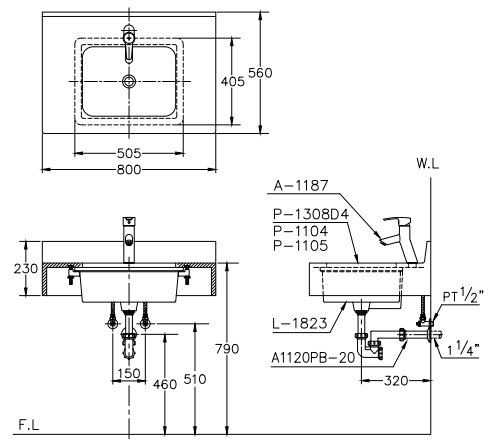

SPL1208X-W1 (80cm)

人造大理石檯面設備 \$21,100

- P-1208X 檯面 \$8,000
- L-1831X 面盆 \$5,500
- A-1191A 面盆龍頭 \$6,600
- P-1104 腳架(2支) \$1,000
- 檯面尺寸: 800×560×230 mm
- 面盆尺寸: 560×465×195 mm
- 容水量: 6.0ℓ
- 瓷器色別: 白色、牙色

註: SPL1210X-W1 (100cm、單盆), \$23,100
 SPL1212X-W1 (120cm、單盆), \$25,100
 SPL1215X-W1 (150cm、雙盆), \$40,700

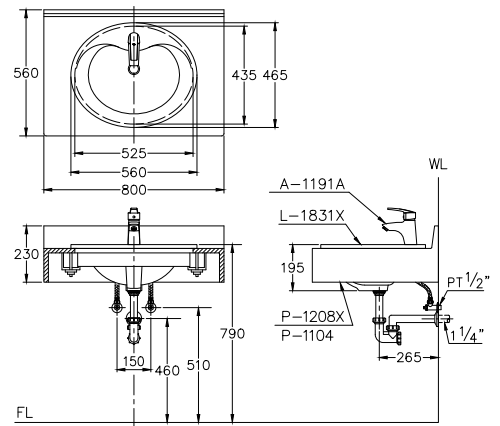

SPL1208XC (80cm)

人造大理石檯面設備 \$17,900

- P-1208X 檯面 \$8,000
- L-1831X 面盆 \$5,500
- A-1143 撥桿式龍頭配件 \$3,400
- P-1104 腳架(2支) \$1,000
- 檯面尺寸: 800×560×230 mm
- 面盆尺寸: 560×465×195 mm
- 容水量: 6.0ℓ
- 瓷器色別: 白色、牙色

註: SPL1210XC (100cm、單盆), \$19,900
 SPL1212XC (120cm、單盆), \$21,900
 SPL1215XC (150cm、雙盆), \$34,300

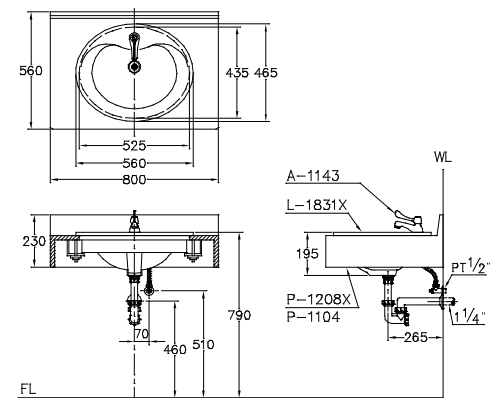

SPL1208X-R2 (80cm)

人造大理石檯面設備 \$20,700

- P-1208X 檯面 \$8,000
- L-1830X 面盆 \$5,500
- A-1182 面盆龍頭 \$6,200
- P-1104 腳架(2支) \$1,000
- 檯面尺寸: 800×560×230 mm
- 面盆尺寸: 560×465×195 mm
- 容水量: 6.0ℓ
- 瓷器色別: 白色

註: SPL1210X-R2 (100cm、單盆), \$22,700
 SPL1212X-R2 (120cm、單盆), \$24,700
 SPL1215X-R2 (150cm、雙盆), \$39,900

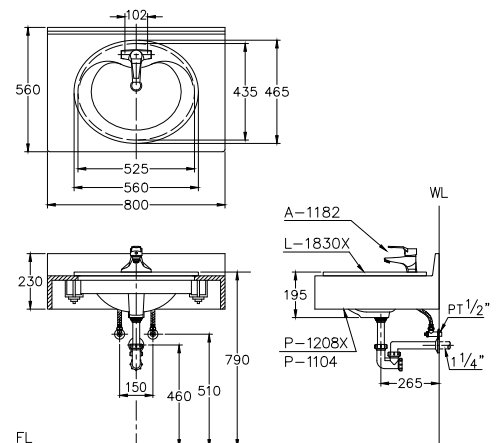

**SPL1208AA2-PK1 (80cm)****人造大理石檯面設備****\$20,000**

• P-1208A	檯面	\$8,000
• L-1835A	面盆	\$5,500
• A-1166CGP	面盆龍頭	\$5,500
• P-1104	腳架(2支)	\$1,000

- 檯面尺寸：800×560×230 mm
- 面盆尺寸：560×460×200 mm
- 容水量：5.1ℓ
- 瓷器色別：白色、牙色

註：SPL1210AA2-PK1(100cm、單盆)，\$22,000
 SPL1212AA2-PK1(120cm、單盆)，\$24,000
 SPL1215AA2-PK1(150cm、雙盆)，\$38,500

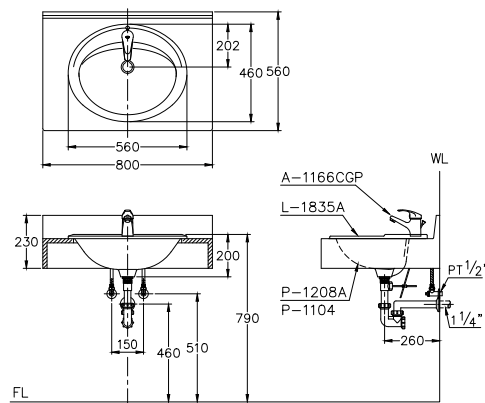
**BA-5436A****檯面用垃圾投擲口(附蓋) \$3,500**

- 170×80 mm
- 開孔直徑：150mm
- 材質：不銹鋼#304

**BA-5437****垃圾桶 \$7,000**

- 356×432×152 mm
- 材質：不銹鋼#304

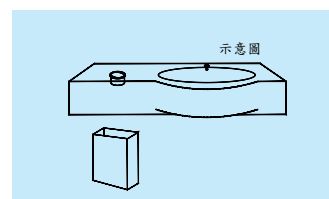
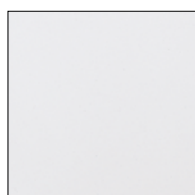
**人造石檯面可選擇色樣** (圖片僅供參考，顏色紋路以實品為準)

白色

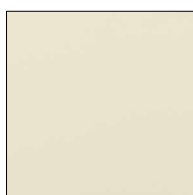

牙色

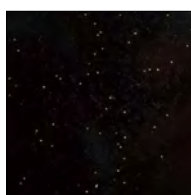
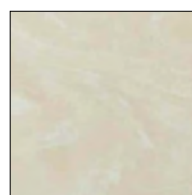
黑金
(價格另計)人造瑪瑙石
(價格另計)**檯面式面盆安裝法**

P-12X系列屬於"檯面上"型，洗面盆直接由上而下嵌在預先製成的"洞"上，再以填縫劑(如矽利康)處理即可。

P-13X系列必須使用固定片及長螺絲，(每一洗面盆4支，如圖A)。

1. 決定檯面之安裝高度(720~790mm)。
2. 以"水平儀"及"墨斗"量取一水平線做為一基準線。
3. 以膨脹螺絲(1/2")先固定兩端支架，再固定中央部份之支架。
4. 如遇到牆壁與地面不垂直，或壁面不平時，可用以下兩種方法補救：
 - a. 以墊片將支架墊成水平。
 - b. 調整微調螺絲。
5. 用支架將檯面固定在牆壁上。
6. 支架固定妥當後，再將檯面盡可能緊靠壁面，使空隙減至最小，檢查檯面是否水平，若有問題可依程度調整"粗調"或"微調"螺絲，確定無誤後，用木螺絲將檯面鎖定。
7. 以填縫劑(如矽利康)填滿壁縫及檯面面盆之縫隙，以免滲水腐蝕固定架。
8. 安裝面盆及給水銅器，並與配管接通。

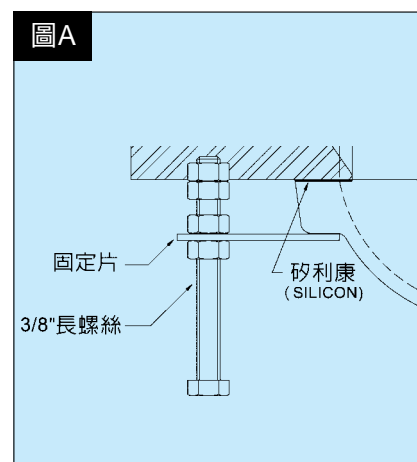

便斗設備

電眼控制器、指壓沖水凡而
改搭配件對照表、便斗安裝法



**SU4113-E****便斗電沖設備****\$25,900**

- U-4113 便斗 \$13,900
- E-4523C 電眼控制器 \$11,500
- A-4350 小便斗散水器 \$500

• 便斗尺寸：360×370×920 mm

• 排水口距：18cm

• 瓷色類別：白色、牙色

註：1.建議需加裝保安器E-4502

2.U-4113K奈米便斗 \$16,300

※75PVC(A)管需預埋高15cm

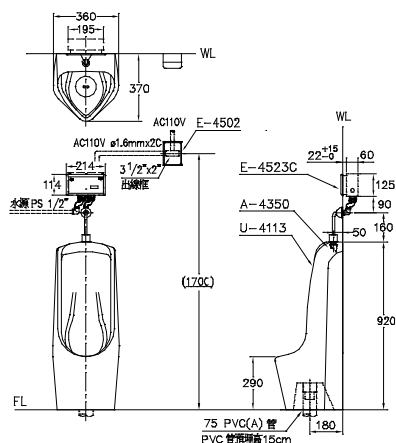
**SU4113-Q****便斗電沖設備****\$21,200**

- U-4113 便斗 \$13,900
- E-4530 電眼控制器 \$6,800
- A-4350 小便斗散水器 \$500

• 便斗尺寸：360×370×920 mm

• 排水口距：18cm

• 瓷色類別：白色、牙色

註：1.建議需加裝保安器E-4502

2.U-4113K奈米便斗 \$16,300

※75PVC(A)管需預埋高15cm

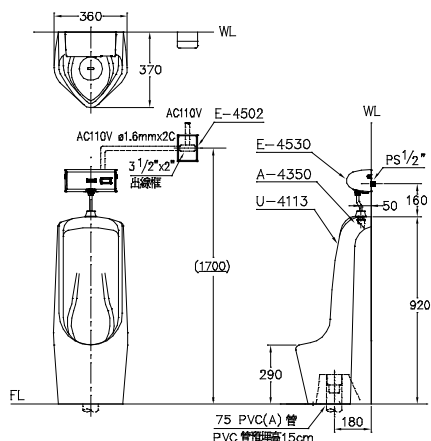
**SU4113-R****便斗電沖設備****\$21,100**

- U-4113 便斗 \$13,900
- E-4531 電眼控制器 \$6,700
- A-4350 小便斗散水器 \$500

• 便斗尺寸：360×370×920 mm

• 排水口距：18cm

• 瓷色類別：白色、牙色

註：1.建議需加裝保安器E-4502

2.U-4113K奈米便斗 \$16,300

※75PVC(A)管需預埋高15cm

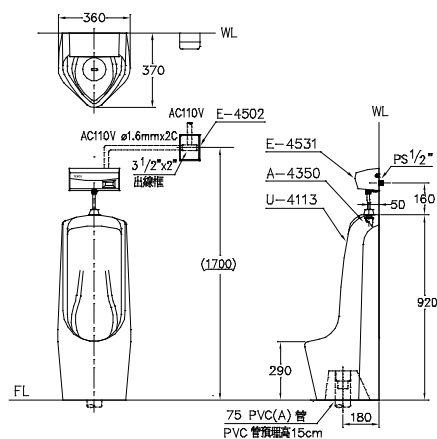
**SU4107-H****便斗電沖設備****\$26,500**

- U-4107 便斗 \$17,000
- E-4521 電眼控制器 \$9,000
- A-4350 小便斗散水器 \$500

• 便斗尺寸：375×372×1060 mm

• 排水口距：17.5cm

• 瓷色類別：白色、牙色

註：建議需加裝保安器E-4502

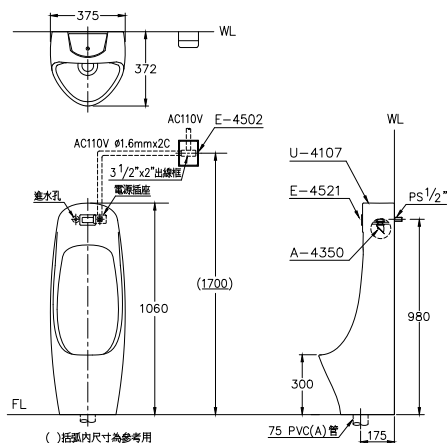



SU4167-G

便斗電沖設備

\$29,500

- U-4167 便斗 \$15,000
- E-4520D [限] 電眼控制器 \$14,000
- A-4350 小便斗散水器 \$500
- 便斗尺寸：375×372×1060 mm
- 排水口距：17.5cm
- 瓷器色別：白色

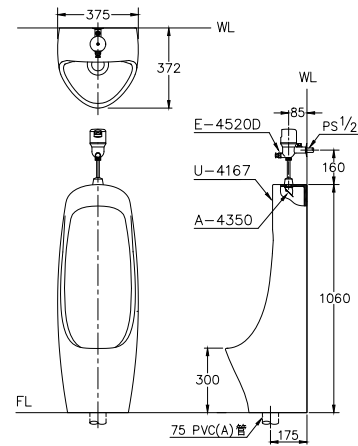

SU4329-Q

便斗電沖設備 (掛式)

\$13,880

- U-4329 便斗 \$7,000
- E-4530 電眼控制器 \$6,800
- A-4221 小便斗接頭 \$80
- GA-2754A 零件包
- 便斗尺寸：295×295×697 mm
- 瓷器色別：白色

註：1. 建議需加裝保安器E-4502
2. U-4329K奈米便斗 \$8,300

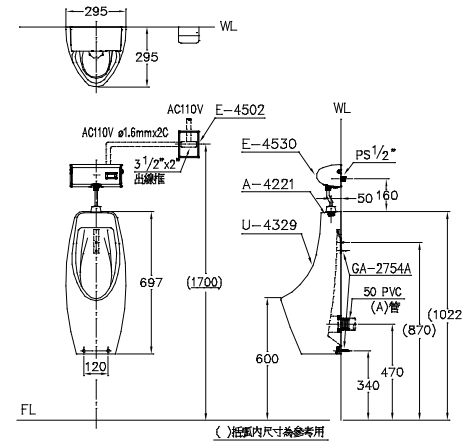

SU4329-R

便斗電沖設備 (掛式)

\$13,780

- U-4329 便斗 \$7,000
- E-4531 電眼控制器 \$6,700
- A-4221 小便斗接頭 \$80
- GA-2754A 零件包
- 便斗尺寸：295×295×697 mm
- 瓷器色別：白色

註：1. 建議需加裝保安器E-4502
2. U-4329K奈米便斗 \$8,300

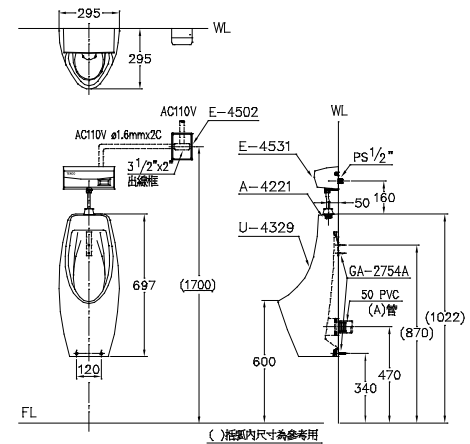

SU4200X-C

便斗電沖設備 (掛式)

\$20,900

- U-4200X 便斗 \$8,900
- E-4505C 電眼控制器 \$11,500
- A-4350 小便斗散水器 \$500
- GA-2751S 零件包
- 便斗尺寸：460×332×750 mm
- 瓷器色別：白色、牙色

註：1. 建議需加裝保安器E-4502
2. U-4200XK奈米便斗 \$11,300

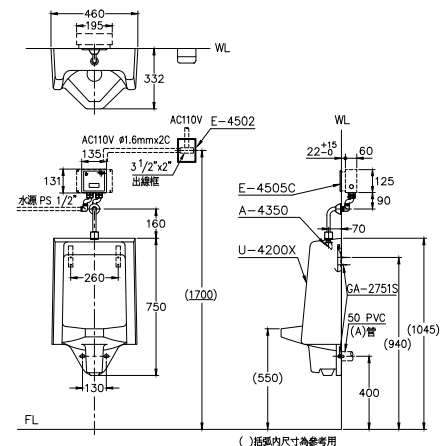

**SU4200X-Q**

便斗電沖設備 (掛式)

\$16,200

- U-4200X 便斗 \$8,900
- E-4530 電眼控制器 \$6,800
- A-4350 小便斗散水器 \$500
- GA-2751S 零件包

• 便斗尺寸：460×332×750 mm
 • 瓷器色別：白色、牙色

註：1.建議需加裝保安器E-4502
 2.U-4200XK奈米便斗 \$11,300

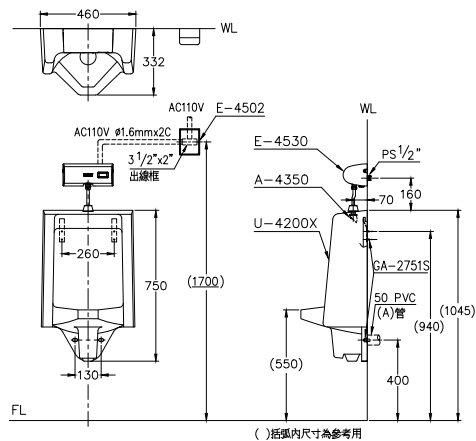
**SU4200XZ1**

便斗設備 (掛式)

\$12,500

- U-4200X 便斗 \$8,900
- A-4301 小便斗沖水凡而 \$3,100
- A-4350 小便斗散水器 \$500
- GA-2751S 零件包

• 便斗尺寸：460×332×750 mm
 • 瓷器色別：白色、牙色

註：U-4200XK奈米便斗 \$11,300

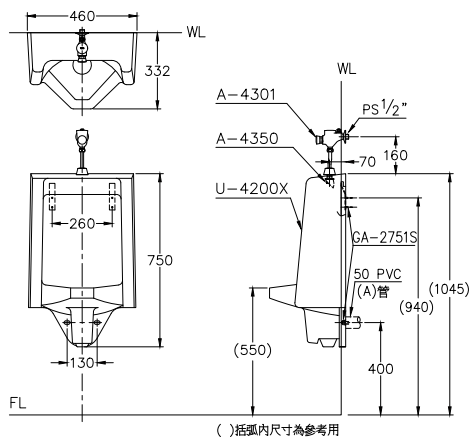
**SU4320X-E**

便斗電沖設備 (掛式)

\$20,700

- U-4320X 便斗 \$8,700
- E-4523C 電眼控制器 \$11,500
- A-4350 小便斗散水器 \$500
- GA-2751X 零件包

• 便斗尺寸：405×310×700 mm
 • 瓷器色別：白色、牙色

註：1.建議需加裝保安器E-4502
 2.U-4320XK奈米便斗 \$11,100

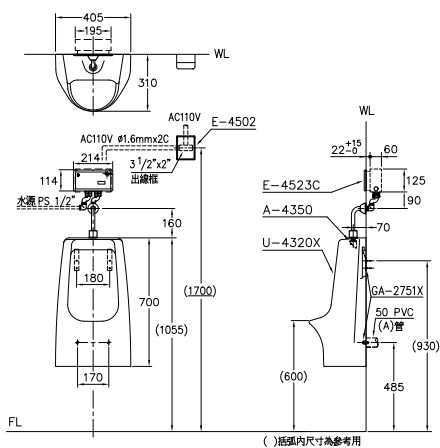
**SU4320X-O**

便斗電沖設備 (掛式)

\$16,400

- U-4320X 便斗 \$8,700
- E-4528 電眼控制器 \$7,200
- A-4350 小便斗散水器 \$500
- GA-2751X 零件包

• 便斗尺寸：405×310×700 mm
 • 瓷器色別：白色、牙色

註：1.建議需加裝保安器E-4502
 2.U-4320XK奈米便斗 \$11,100

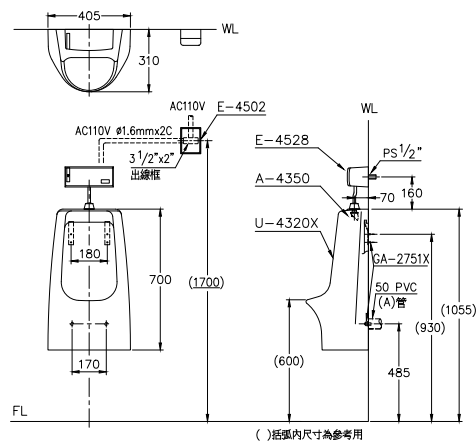



SU4320X-R

便斗電沖設備 (掛式) **\$15,900**

- U-4320X 便斗 \$8,700
- E-4531 電眼控制器 \$6,700
- A-4350 小便斗散水器 \$500
- GA-2751X 零件包

• 便斗尺寸：405×310×700mm
 • 瓷器色別：白色、牙色

註：1.建議需加裝保安器E-4502
 2.U-4320XK奈米便斗 **\$11,100**

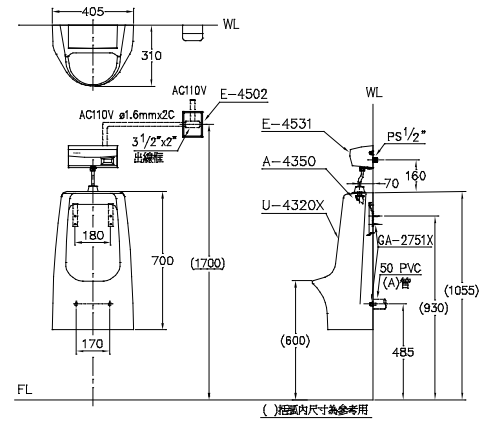

SU4321-Q

便斗電沖設備 (掛式) **\$13,400**

- U-4321 便斗 \$6,100
- E-4530 電眼控制器 \$6,800
- A-4350 小便斗散水器 \$500
- GA-2751AS 零件包

• 便斗尺寸：330×340×518 mm
 • 瓷器色別：白色

註：1.建議需加裝保安器E-4502
 2.U-4321K奈米便斗 **\$7,400**

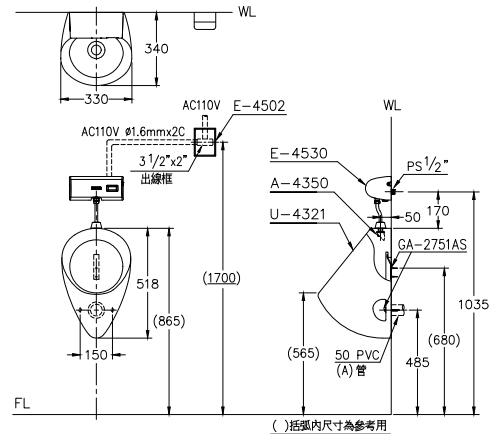

SU4321-R

便斗電沖設備 (掛式) **\$13,300**

- U-4321 便斗 \$6,100
- E-4531 電眼控制器 \$6,700
- A-4350 小便斗散水器 \$500
- GA-2751AS 零件包

• 便斗尺寸：330×340×518 mm
 • 瓷器色別：白色

註：1.建議需加裝保安器E-4502
 2.U-4321K奈米便斗 **\$7,400**

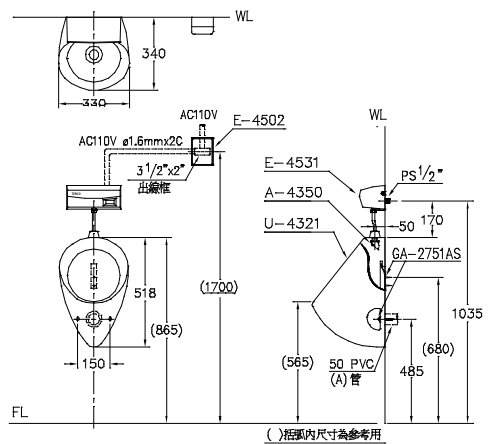

SU4321-O

便斗電沖設備 (小兒用、掛式) **\$13,800**

- U-4321 便斗 \$6,100
- E-4528 電眼控制器 \$7,200
- A-4350 小便斗散水器 \$500
- GA-2751AS 零件包

• 便斗尺寸：330×340×518 mm
 • 瓷器色別：白色

註：1.建議需加裝保安器E-4502
 2.U-4321K奈米便斗 **\$7,400**

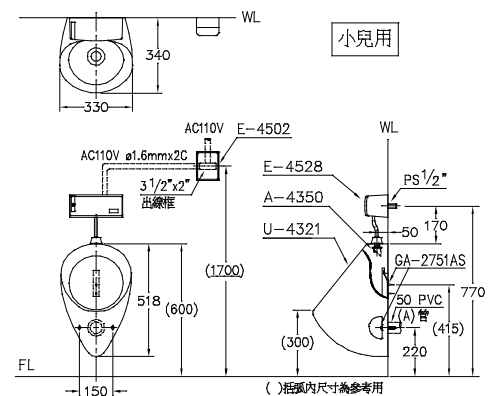

**SU4214-H****便斗電沖設備 (掛式)****\$26,700**

- U-4214 便斗 \$17,200
- E-4521 電眼控制器 \$9,000
- A-4350 小便斗散水器 \$500
- GA-2751S 零件包

- 便斗尺寸：390×385×870 mm
- 瓷器色別：白色

註：1.水壓範圍0.5~5kgf/cm²
2.建議需加裝保安器E-4502

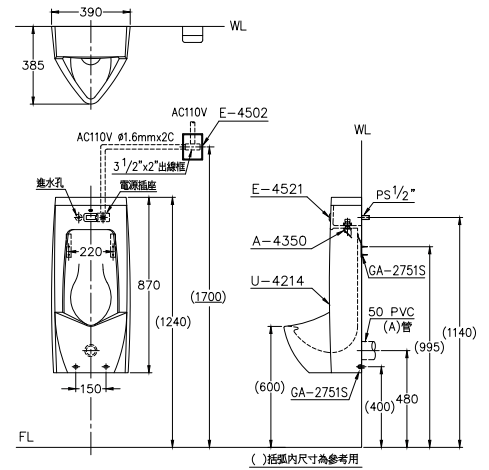
**SU4208-L****便斗電沖設備 (掛式)****\$23,800**

- U-4208 便斗 \$11,800
- E-4522 電眼控制器 \$11,500
- A-4350 小便斗散水器 \$500
- GA-2753C 零件包

- 便斗尺寸：385×305×800 mm
- 瓷器色別：白色、牙色【限】

註：建議需加裝保安器E-4502

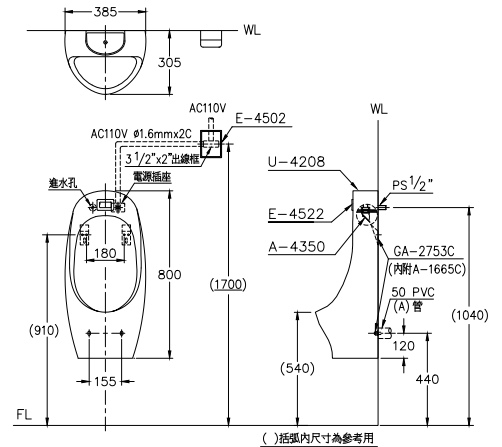
**SU4328-O****便斗電沖設備 (掛式)****\$18,200**

- U-4328 便斗 \$10,500
- E-4528 電眼控制器 \$7,200
- A-4350 小便斗散水器 \$500
- GA-2753C 零件包

- 便斗尺寸：385×305×730 mm
- 瓷器色別：白色、牙色【限】

註：建議需加裝保安器E-4502

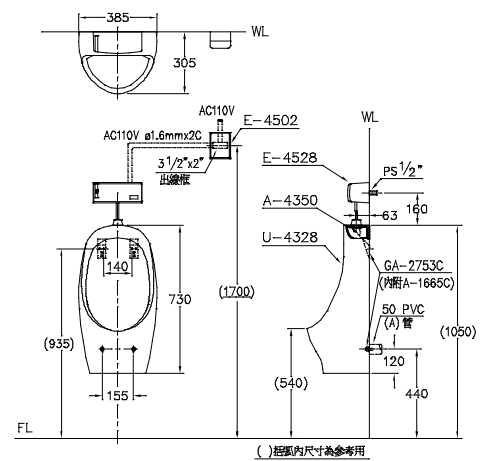
**SU4167P-EP****便斗電沖設備 (背給水)****\$27,200**

- U-4167P 便斗 \$15,000
- E-4523 電眼控制器 \$11,500
- A-4352 小便斗散水器 \$700

- 便斗尺寸：375×372×1060 mm
- 排水口距：17.5 cm
- 瓷器色別：白色

註：1.建議需加裝保安器E-4502
2.SU4167P-CP (E-4505) , \$27,200

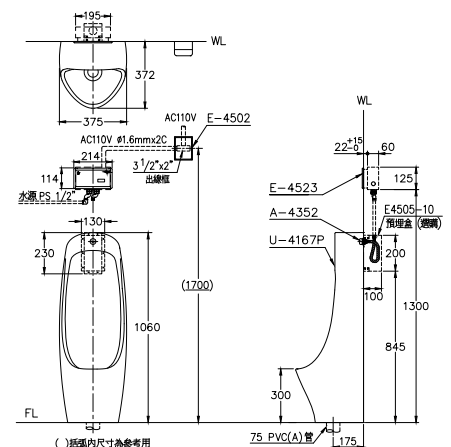



SU4202X-EP

便斗電沖設備 (掛式背給水) **\$21,100**

- U-4202X 便斗 \$8,900
- E-4523 電眼控制器 \$11,500
- A-4352 小便斗散水器 \$700
- GA-2751S 零件包
- 便斗尺寸：460×332×750 mm
- 瓷器色別：白色、牙色

註：1.建議需加裝保安器E-4502
2.SU4202X-CP(E-4505) **\$21,100**

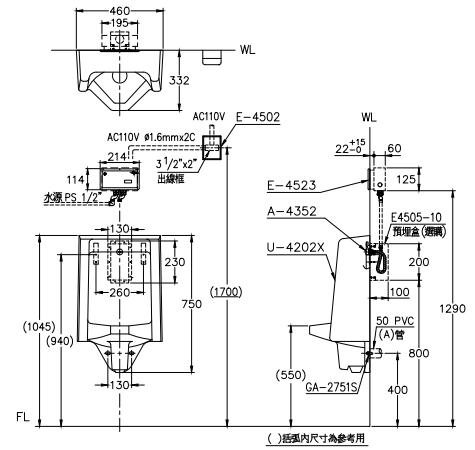

SU4320XP-CP

便斗電沖設備 (掛式背給水) **\$20,900**

- U-4320XP 便斗 \$8,700
- E-4505 電眼控制器 \$11,500
- A-4352 小便斗散水器 \$700
- GA-2751X 零件包
- 便斗尺寸：405×310×700 mm
- 瓷器色別：白色、牙色

註：1.建議需加裝保安器E-4502
2.SU4320XP-EP(E-4523) **\$20,900**

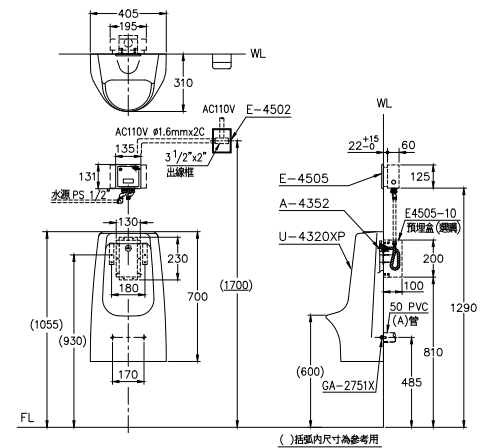

SU4321P-CP

便斗電沖設備 (掛式背給水) **\$18,300**

- U-4321P 便斗 \$6,100
- E-4505 電眼控制器 \$11,500
- A-4352 小便斗散水器 \$700
- GA-2751AS 零件包
- 便斗尺寸：330×340×518 mm
- 瓷器色別：白色

註：1.建議需加裝保安器E-4502
2. SU4321P-EP (E-4523) **\$18,300**

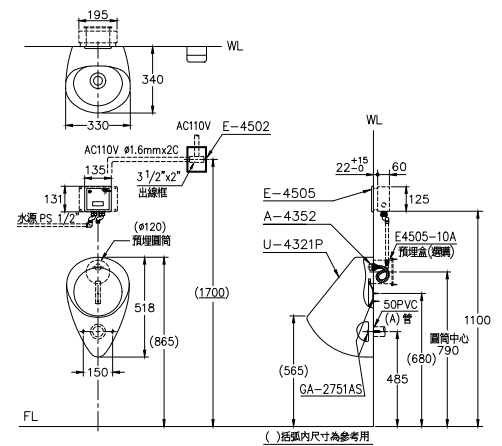

※背給水便斗設備，如安裝於實心牆則需加裝預埋盒(圓筒)，價格另計。



U-4402X

便斗隔板 **\$4,000**

- 810×410×85 mm
- 瓷器色別：白色、牙色
- 註：附GA-2751BS零件包



E4505-10

預埋盒 **\$900**

- 100×200×100 mm
- 適用：U-4202X、U-4320XP、U-4167P
- 材質：鍍鋅烤漆板



E4505-10A

預埋圓筒 **\$150**

- Φ120 mm
- 適用：U-4321P
- 材質：P.V.C



E-4531 \$6,700 (110V~220V)

電眼控制器 ½”

• 250×110×120mm

註：1.水壓範圍0.5~5kgf/cm²
2.感應距離約50cm (可調整)

※兩段沖水：前段1秒、後段可調整



E-4530 \$6,800 (110V~220V)

E-4530D \$8,800 (3號鹼性電池)

電眼控制器 ½”

• 250×110×120mm

註：1.水壓範圍0.5~5kgf/cm²
2.感應距離約50cm (可調整)

※兩段沖水：前段1秒、後段2-16秒(8段調整)



E-4528 \$7,200 (110V~220V)

E-4528D \$9,200 (3號鹼性電池)

電眼控制器 ½”

• 241×105×99mm

註：1.水壓範圍0.5~5kgf/cm²
2.上感應裝置

3. LED光圈LOGO顯示

4.感應距離約50cm (可調整)

※兩段沖水：前段1秒、後段約9秒



E-4527 \$7,500 (110V~220V)

電眼控制器 ½” 【限】

• 76×101×194mm

註：1.水壓範圍0.5~5kgf/cm²
2.感應距離約50cm (可調整)

※兩段沖水：前段1秒、後段約9秒



E-4505 \$11,500 (適用背給水)

E-4505C \$11,500 (110V~220V)

電眼控制器 ½” (隱藏式)

• 135×131mm

註：1.水壓範圍0.5~5kgf/cm²

2.不銹鋼面板

3.感應距離約50cm (可調整)

※兩段沖水：前段1秒、後段2-16秒(8段調整)



E-4523 \$11,500 (適用背給水)

E-4523C \$11,500 (110V~220V)

E-4523CD \$13,500 (鋰電池DC3V×2)

電眼控制器 ½” (隱藏式)

• 214×114mm

註：1.水壓範圍0.5~5kgf/cm²

2.不銹鋼面板

3.感應距離約50cm (可調整)

※兩段沖水：前段1秒、後段2-16秒(8段調整)



E-4506C \$15,000 (110V~220V)

E-4506CD \$17,000 (3號鹼性電池)

電眼控制器 ½” (隱藏式) 【限】

• 133×137mm

註：1.水壓範圍0.5~5kgf/cm²

2.無電源時,請按白色按鈕可手動沖水

※兩段沖水：前段1秒、後段約9秒



E-4502 \$1,800

保安器

• 125×100×75mm

註：1.漏電30MA以上, 開關自動跳脫

2.AC110V~220V, 耐電流30A



E-4521 \$9,000 (110V)

E-4521L \$9,000 (220V)

E-4521D \$10,500 (鋰電池DC3V×2)

電眼控制器

註：適用水壓範圍0.5~5kgf/cm²



E-4529 \$9,000 (110V~220V)

電眼控制器

• 87×57mm

註：1.水壓範圍0.5~5kgf/cm²

2.不銹鋼面板

3.感應距離30~60cm(可調整)

※兩段沖水：前段1秒、後段2-16秒(8段調整)



E-4520D \$14,000

電眼沖水凡而 (鋰電池DC6V) **【限】**

註：適用水壓範圍0.5~5kgf/cm²

※兩段沖水：前段1秒、後段2-16秒(8段調整)



A-4301 \$3,100

指壓小便斗沖水凡而 ½"

註：適用水壓範圍0.5~5kgf/cm²



A-4302 \$2,350

指壓小便斗沖水凡而 ½"

註：適用水壓範圍0.5~5kgf/cm²



E-4524 \$7,000 (110V)

電眼控制器

註：適用水壓範圍0.5~5kgf/cm²

※兩段沖水：前段1秒、後段4-12秒(可調整)。



A-4350 \$500
小便斗散水器 ½"



A-4352 \$700
小便斗散水器 ½"



A-4400 \$1,400
小便斗存水落水 ½"

便斗改搭配件對照表

便斗		改用 配件											
		E-4505C (C) \$11,500	E-4506C (N) \$15,000 【限】	E-4523C (E) \$11,500	E-4527 (M) \$7,500 【限】	E-4528 (O) \$7,200	E-4530 (Q) \$6,800	E-4531 (R) \$6,700	E-4524 (J) \$7,000	A-4301 (Z1) \$3,100	A-4302 (Z) \$2,350		
	U-4167 \$15,000	SU4167-C \$27,000	SU4167-N \$30,500	SU4167-E \$27,000	SU4167-M \$23,000	SU4167-O \$22,700	SU4167-Q \$22,300	SU4167-R \$22,200	SU4167-J \$22,500	-	-		
	U-4113 \$13,900	SU4113-C \$25,900	SU4113-N \$29,400	SU4113-E \$25,900	SU4113-M \$21,900	SU4113-O \$21,600	SU4113-Q \$21,200	SU4113-R \$21,100	SU4113-J \$21,400	SU4113XZ1 \$17,500	SU4113XZ \$16,750		
	U-4200X 8,900	SU4200X-C \$20,900	SU4200X-N \$24,400	SU4200X-E \$20,900	SU4200X-M \$16,900	SU4200X-O \$16,600	SU4200X-Q \$16,200	SU4200X-R \$16,100	SU4200X-J \$16,400	SU4200XZ1 \$12,500	SU4200XZ \$11,750		
	U-4320X 8,700	SU4320X-C \$20,700	SU4320X-N \$24,200	SU4320X-E \$20,700	SU4320X-M \$16,700	SU4320X-O \$16,400	SU4320X-Q \$16,000	SU4320X-R \$15,900	SU4320X-J \$16,200	SU4320XZ1 \$12,300	SU4320XZ \$11,550		
	U-4321 \$6,100	SU4321-C \$18,100	SU4321-N \$21,600	SU4321-E \$18,100	SU4321-M \$14,100	SU4321-O \$13,800	SU4321-Q \$13,400	SU4321-R \$13,300	SU4321-J \$13,600	SU4321Z1 \$9,700	SU4321Z \$8,950		
	U-4328 \$10,500	SU4328-C \$22,500	SU4328-N \$26,000	SU4328-E \$22,500	SU4328-M \$18,500	SU4328-O \$18,200	SU4328-Q \$17,800	SU4328-R \$17,700	SU4328-J \$18,000	-	-		
	U-4329 \$7,000	SU4329-C \$18,580	SU4329-N \$22,080	SU4329-E \$18,580	SU4329-M \$14,580	SU4329-O \$14,280	SU4329-Q \$13,880	SU4329-R \$13,780	SU4329-J \$14,080	-	-		

註：整組設備牌價如有誤，以單項產品價格加總為準。

便斗安裝法

立式小便斗的安裝法

1. 預先把排尿塑膠管掩埋比竣工的地板面高出20mm以上適當程度而固定之，並將露出的部份前端擠壓堵死。
2. 等地板完工後，將排尿管在距地板大約20mm處截斷，並用噴燈擴孔，使其口徑適合小便斗落水頭口。
3. 將便斗的排水口試合於排尿管上，繪出便斗底部的形狀。
4. 在便斗底部輪線內及排尿口外鋪水泥砂堆。
5. 將小便斗落水頭安裝在便斗排水口上牢牢鎖緊如右圖。
6. 然後將便斗的落水頭對準排尿管口嵌入輕放於預定的位置上，同時將嵌合處的周圍密封。
7. 將便斗調整平穩，抹清溢出便斗底部的水泥砂。

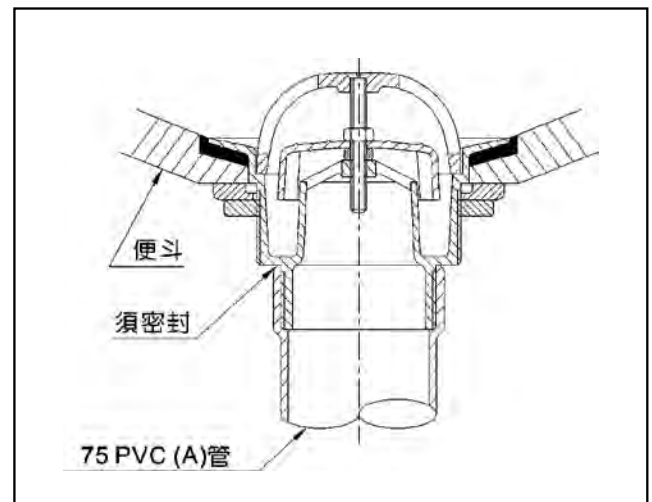

掛壁式小便斗的安裝法

1. 將2"排水管擴管，G-7420填縫膠置於小便斗排水口外緣，兩側用A-1665C膨脹螺絲鎖緊。
2. 小便斗與牆壁面接觸的部位，請用矽利康（Silicon）補縫隙。

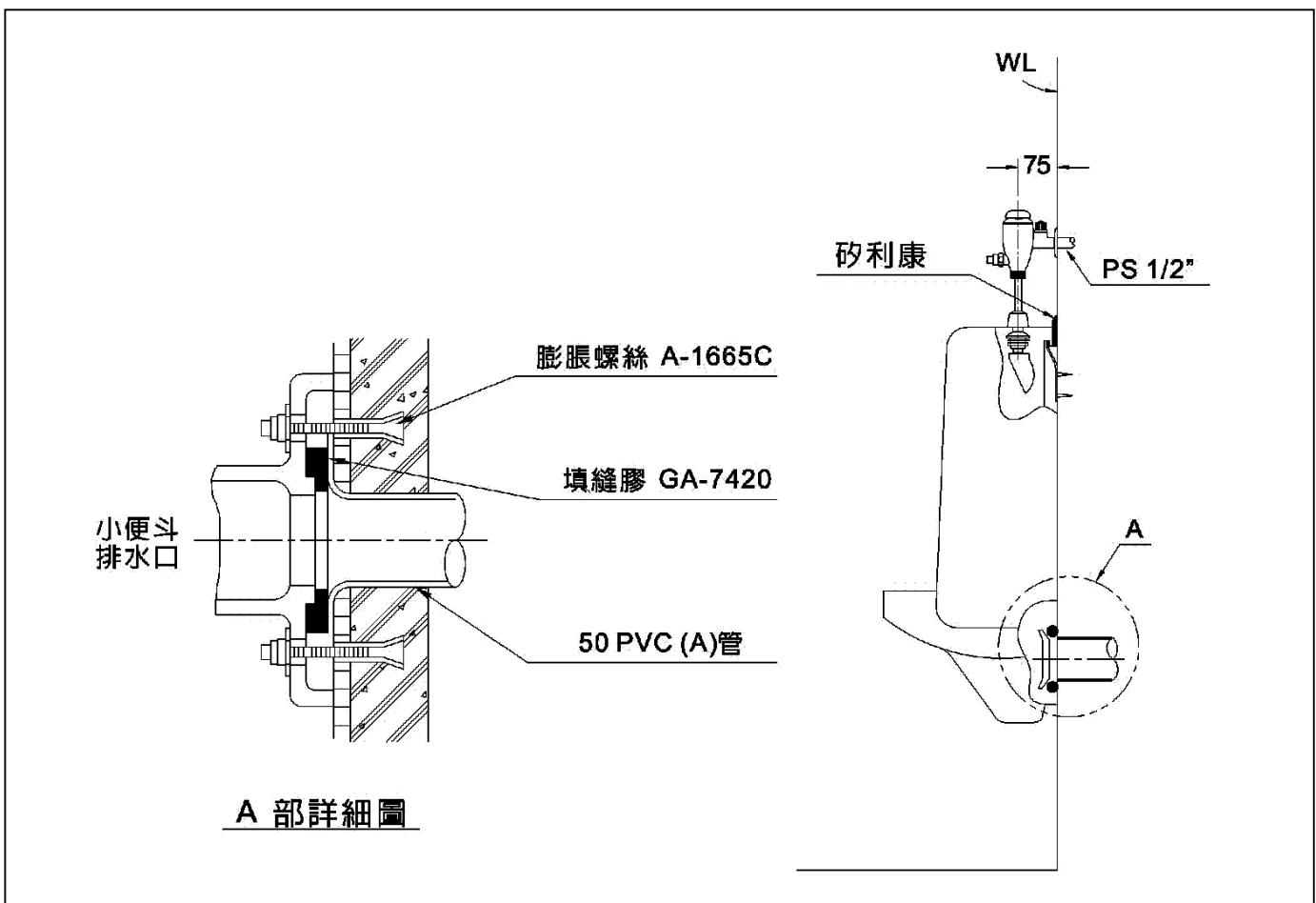

**SV2722AS****平緣拖布盆設備 (鑄鐵S管) \$14,700**

- V-2722 拖布盆 \$8,000
- A-2700 拖布盆S管附落水頭 \$6,700
- GA-2750S 零件包
- 拖布盆尺寸：560×470×350mm
- 瓷器色別：白色、牙色

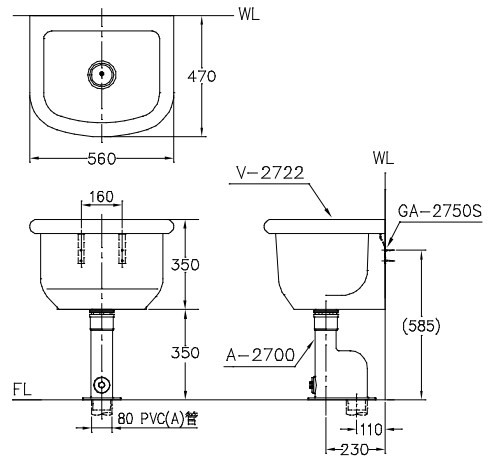
**SV2722AP****平緣拖布盆設備 (鑄鐵P管) \$15,000**

- V-2722 拖布盆 \$8,000
- A-2710 拖布盆P管附落水頭 \$7,000
- GA-2750S 零件包
- 拖布盆尺寸：560×470×350mm
- 瓷器色別：白色、牙色

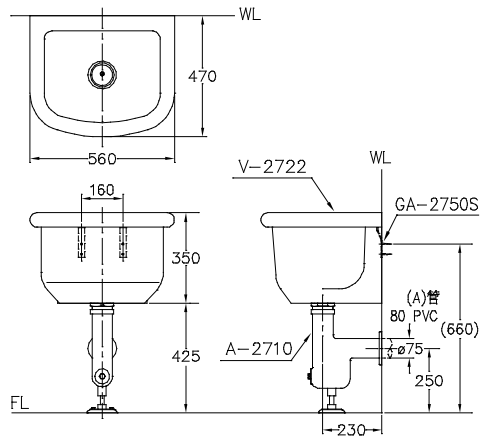
**SV2722BS****平緣拖布盆設備 (塑膠S管) \$11,700**

- V-2722 拖布盆 \$8,000
- A-2700P 拖布盆S管附落水頭 \$3,700
- GA-2750S 零件包
- 拖布盆尺寸：560×470×350mm
- 瓷器色別：白色、牙色

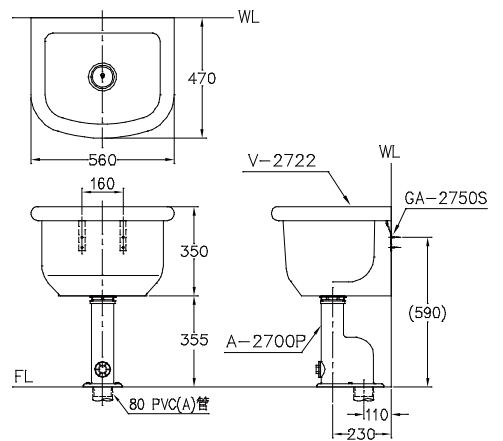
**SV2722BP****平緣拖布盆設備 (塑膠P管) \$12,200**

- V-2722 拖布盆 \$8,000
- A-2710P 拖布盆P管附落水頭 \$4,200
- GA-2750S 零件包
- 拖布盆尺寸：560×470×350mm
- 瓷器色別：白色、牙色

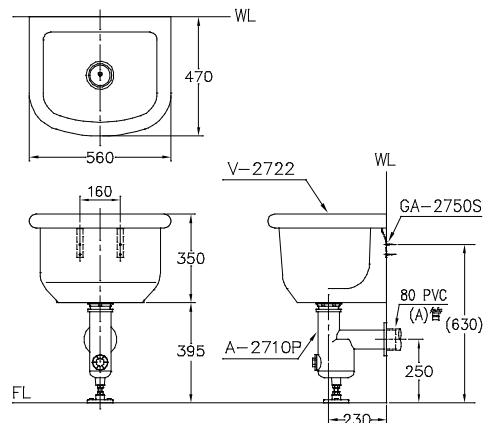



SV2901XAS

中背拖布盆設備 (鑄鐵S管) \$21,500

- V-2901X 拖布盆 \$14,800
- A-2700 拖布盆S管附落水頭 \$6,700
- GA-2750S 零件包

• 拖布盆尺寸：540×455×430mm
 • 瓷器色別：白色、牙色

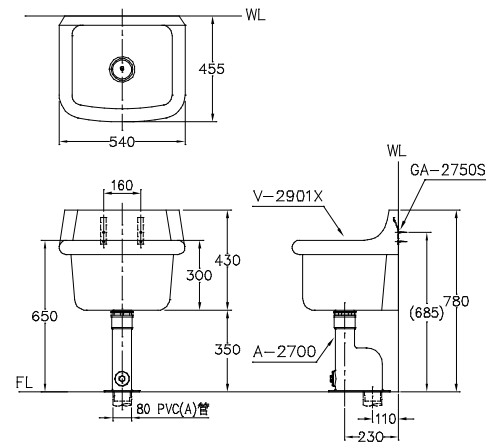

SV2901XAP

中背拖布盆設備 (鑄鐵P管) \$21,800

- V-2901X 拖布盆 \$14,800
- A-2710 拖布盆P管附落水頭 \$7,000
- GA-2750S 零件包

• 拖布盆尺寸：540×455×430mm
 • 瓷器色別：白色、牙色

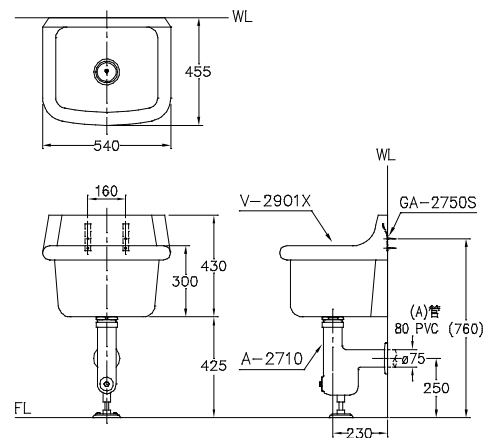

SV2901XBS

中背拖布盆設備 (塑膠S管) \$18,500

- V-2901X 拖布盆 \$14,800
- A-2700P 拖布盆S管附落水頭 \$3,700
- GA-2750S 零件包

• 拖布盆尺寸：540×455×430mm
 • 瓷器色別：白色、牙色

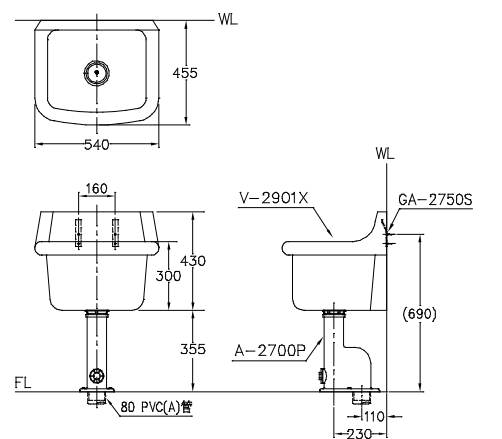

SV2901XBP

中背拖布盆設備 (塑膠P管) \$19,000

- V-2901X 拖布盆 \$14,800
- A-2710P 拖布盆P管附落水頭 \$4,200
- GA-2750S 零件包

• 拖布盆尺寸：540×455×430mm
 • 瓷器色別：白色、牙色

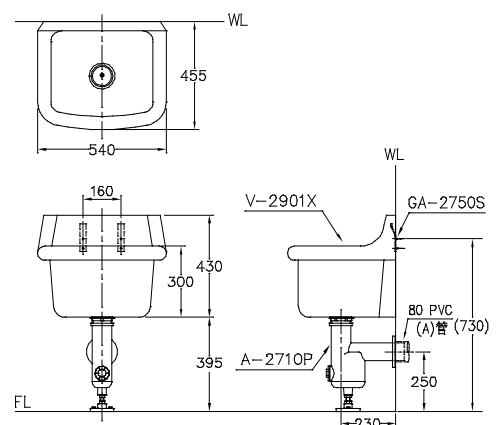

社會福祉設備

社福背墊、社福化妝鏡
社福法規
安全扶手系列



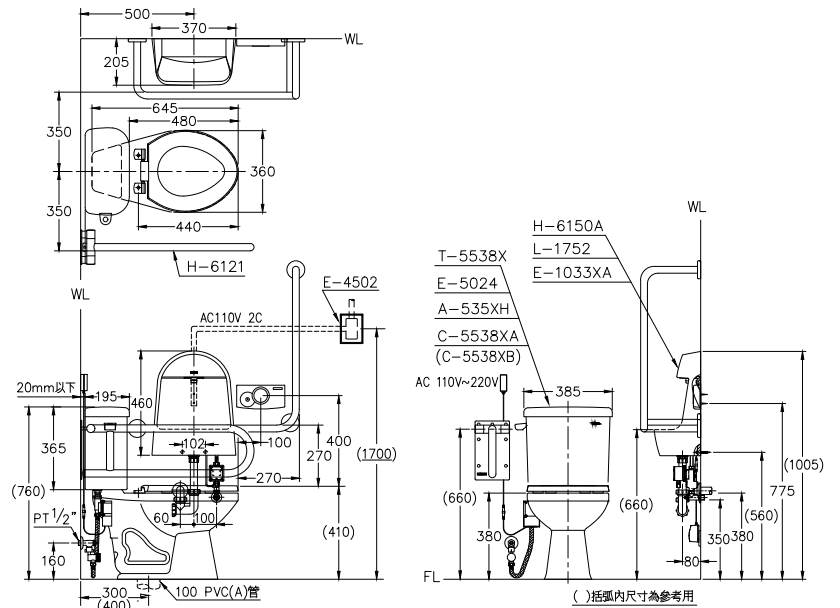

社福用整套衛生設備

\$58,200

- SCE5538XA-I 馬桶電沖設備 \$23,400
- SLE1752 面盆電沖設備 \$17,800
- 馬桶尺寸：645×360×380 mm
- 水箱尺寸：385×195×365 mm
- 面盆尺寸：370×205×460mm
- H-6150A L型扶手 \$7,200
- H-6121 掀起式可動扶手 \$9,800
- 排水口距：30 mm
- 面盆：不可儲水
- 瓷器色別：白色

註：1. 建議需加裝保安器E-4502
 2. SCE5538XA-ID (DC式) \$23,400
 3. SLE1752搭配之電眼控制器為E-1033XA
 ※SCE5538XB-I(排水口距40cm)

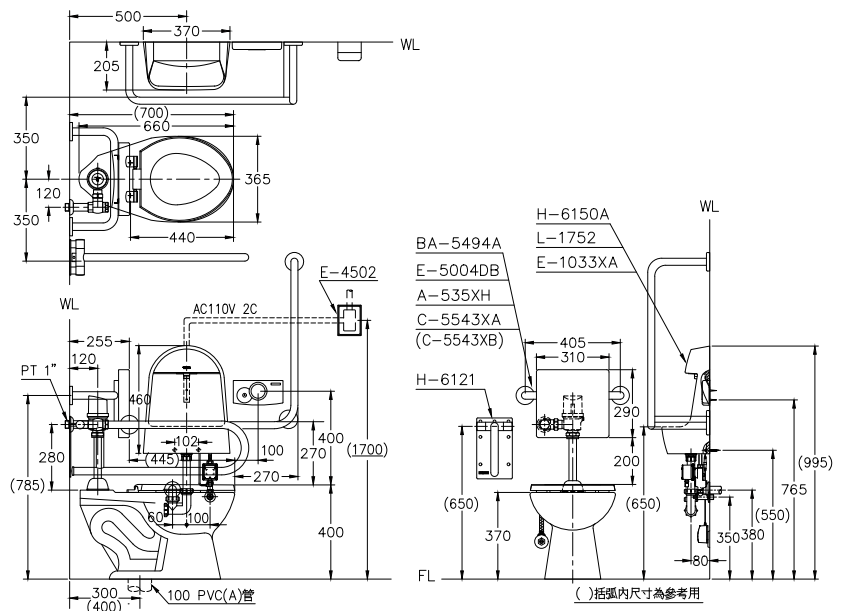

社福用整套衛生設備

\$73,500

- SCE5543XA-BD 馬桶電沖設備 \$32,200
- SLE1752 面盆電沖設備 \$17,800
- BA-5494A 坐式馬桶背墊 \$6,500
- 馬桶尺寸：660×365×370 mm
- 面盆尺寸：370×205×460 mm
- 面盆：不可儲水
- H-6150A L型扶手 \$7,200
- H-6121 掀起式可動扶手 \$9,800
- 排水口距：30 mm
- 瓷器色別：白色

註：1. 建議需加裝保安器E-4502
 2. SLE1752搭配之電眼控制器為E-1033XA
 ※SCE5543XB-BD (排水口距40cm)



SCEH5538XA-I

社福用馬桶電沖設備

\$40,400

- C-5538XA 馬桶 \$4,900
- T-5538X 水箱 \$2,600
- E-5024 手動感應水箱配件 \$15,000
- H-6150C L型扶手 \$7,200
- H-6121 掀起式可動扶手 \$9,800
- A-535XH 馬桶蓋(無上蓋) \$900

- 馬桶尺寸：645×360×380 mm
- 水箱尺寸：385×195×365 mm
- 沖水量：6ℓ
- 排水口距：30cm
- 瓷器色別：白色、牙色

- 註：1.水壓範圍0.7~5kgf/cm²
 2.建議需加裝保安器E-4502
 3.L型扶手位在馬桶坐向右邊，品號H-6150CR
 4.SCEH5538XA-ID (DC式) **\$40,400**

※SCEH5538XB-I (排水口距40cm)

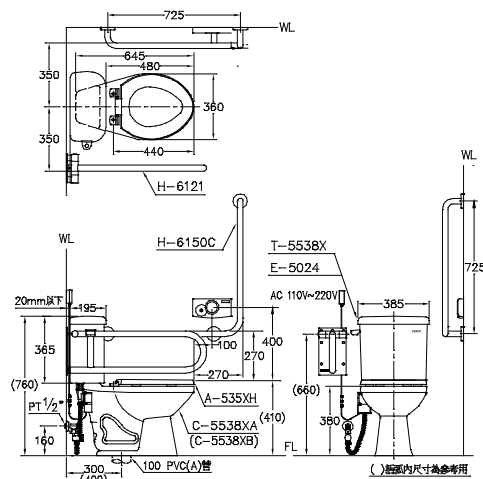

SCEH5538XA-I/BA-5494C

社福用馬桶電沖設備

\$46,900

- C-5538XA 馬桶 \$4,900
- T-5538X 水箱 \$2,600
- E-5024 手動感應水箱配件 \$15,000
- BA-5494C 坐式馬桶背墊 \$6,500
- H-6150C L型扶手 \$7,200
- H-6121 掀起式可動扶手 \$9,800
- A-535XH 馬桶蓋(無上蓋) \$900

- 馬桶尺寸：645×360×380 mm
- 水箱尺寸：385×195×365 mm
- 沖水量：6ℓ
- 排水口距：30cm
- 瓷器色別：白色、牙色

- 註：1. 建議需加裝保安器 E-4502
 2. L型扶手位在馬桶坐向右邊，品號H-6150CR
 3. SCEH5538XA-ID (DC式) **\$40,400**

※SCEH5538XB-I (排水口距40cm)

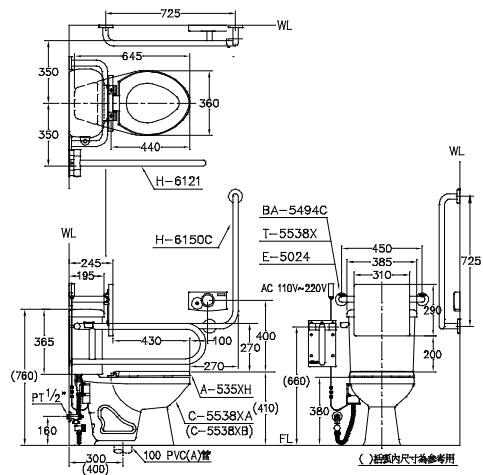

SCEH5532X-I

社福用馬桶電沖設備

\$40,400

- C-5530X 馬桶 \$4,900
- T-5465X 水箱 \$2,600
- E-5024H 手動感應沖水凡而 \$15,000
- H-6150C L型扶手 \$7,200
- H-6121 掀起式可動扶手 \$9,800
- A-535XH 馬桶蓋(無上蓋) \$900

- 馬桶尺寸：660×365×370mm
- 水箱尺寸：390×195×380mm
- 排水口距：30cm
- 沖水量：6ℓ
- 瓷器色別：白色、牙色

- 註：1. 建議需加裝保安器E-4502
 2. L型扶手位在馬桶坐向右邊，品號H-6150CR
 3. SCEH5532X-ID (DC式) **\$40,400**

※SCEH5542X-I (排水口距40cm)

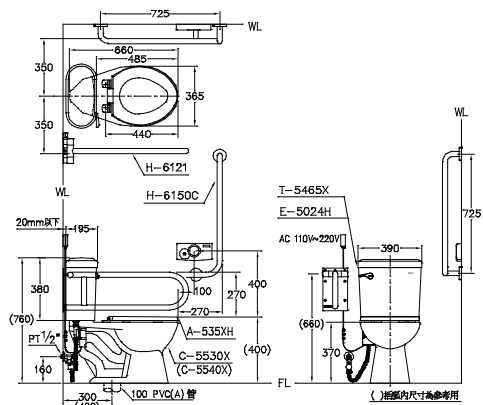

SCEH5532X-I / BA-5494C
社福用馬桶電沖設備 \$46,900

- C-5530X 馬桶 \$4,900
- T-5465X 水箱 \$2,600
- E-5024H 手動感應沖水凡而 \$15,000
- BA-5494C 坐式馬桶背墊 \$6,500
- H-6150C L型扶手 \$7,200
- H-6121 掀起式可動扶手 \$9,800
- A-535XH 馬桶蓋(無上蓋) \$900
- 馬桶尺寸：660×365×370mm
- 水箱尺寸：390×195×380mm
- 排水口距：30cm
- 沖水量：6ℓ
- 瓷器色別：白色、牙色

註：1. 建議需加裝保安器E-4502
 2. L型扶手位在馬桶坐向右邊,品號H-6150CR
 3. SCEH5532X-ID (DC式) \$40,400
 ※SCEH5542X-I (排水口距40cm)

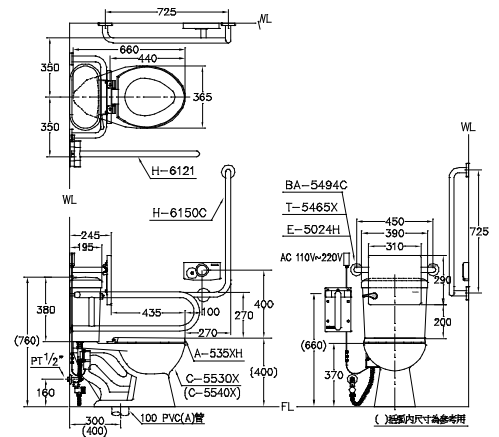

SCEH5543XA-BD
社福用馬桶電沖設備(DC式) \$55,700

- C-5543XA 馬桶 \$5,300
- E-5004DB 手動感應沖水凡而 \$26,000
- H-6150C L型扶手 \$7,200
- H-6121 掀起式可動扶手 \$9,800
- BA-5494A 坐式馬桶背墊 \$6,500
- A-535XH 馬桶蓋(無上蓋) \$900
- 馬桶尺寸：660×365×370mm
- 沖水量：6ℓ
- 排水口距：30cm
- 瓷器色別：白色、牙色

註：1. 建議需加裝保安器E-4502
 2. L型扶手位在馬桶坐向右邊,品號H-6150CR
 ※SCEH5543XB-BD (排水口距40cm)

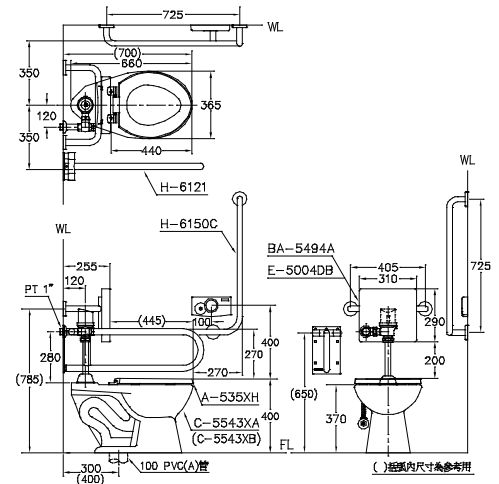

SCEH5543XA-B
社福用馬桶電沖設備 \$55,700

- C-5543XA 馬桶 \$5,300
- E-5004B 手動感應沖水凡而 \$26,000
- H-6150C L型扶手 \$7,200
- H-6121 掀起式可動扶手 \$9,800
- BA-5494A 坐式馬桶背墊 \$6,500
- A-535XH 馬桶蓋(無上蓋) \$900
- 馬桶尺寸：660×365×370mm
- 沖水量：6ℓ
- 排水口距：30cm
- 瓷器色別：白色、牙色

註：1. 建議需加裝保安器E-4502
 2. L型扶手位在馬桶坐向右邊,品號H-6150CR
 3. E-5004B其主體為AC式
 ※SCEH5543XB-B (排水口距40cm)

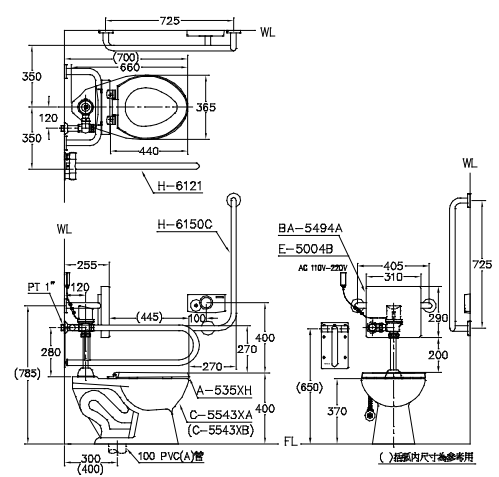

**SUH4214A-H**社福用便斗電沖設備 (掛式) **\$35,700**

- U-4214 便斗 \$17,200
- E-4521 電眼控制器 \$9,000
- A-4350 小便斗散水器 \$500
- H-6141 小便斗扶手 \$9,000
- GA-2751S 零件包

- 便斗尺寸：390×385×870mm
- 瓷器色別：白色

註：1.水壓範圍0.5~5kgf/cm²
2.建議需加裝保安器E-4502

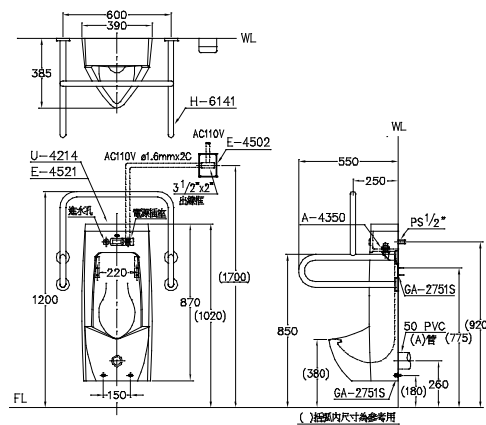
**SUH4320X-Q**社福用便斗電沖設備 (掛式) **\$25,000**

- U-4320X 便斗 \$8,700
- E-4530 電眼控制器 \$6,800
- A-4350 小便斗散水器 \$500
- H-6141 小便斗扶手 \$9,000
- GA-2751X 零件包

- 便斗尺寸：405×310×700mm
- 瓷器色別：白色、牙色

註：1.建議需加裝保安器E-4502
2.便斗如改為U-4200X(GA-2751S)
整套編號為SUH4200X-Q，\$25,200

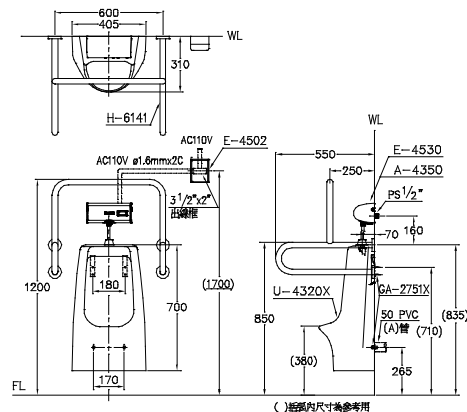
**SLEH1451X-L**社福用面盆電沖設備 **\$25,100**

- L-1451X 面盆 \$4,000
- E-1028A 電眼式自動龍頭 \$12,600
- H-6111 面盆扶手 \$8,500
- A-1662 膨脹螺絲

- 面盆尺寸：560×465×210mm
- 容水量：不可儲水
- 瓷器色別：白色、牙色

註：建議需加裝保安器E-4502

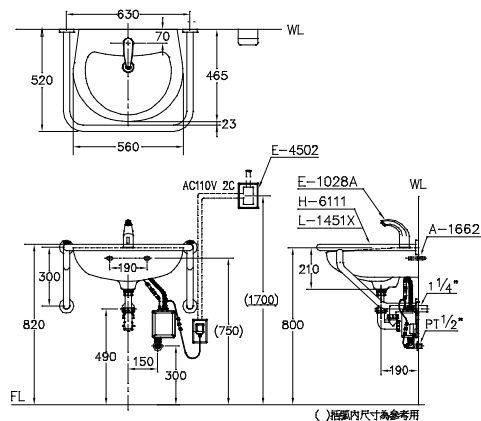
**SLEH1451X-G**社福用面盆電沖設備 **\$26,000**

- L-1451X 面盆 \$4,000
- E-1035A 電眼式自動龍頭 \$13,500
- H-6111 面盆扶手 \$8,500
- A-1662 膨脹螺絲

- 面盆尺寸：560×465×210mm
- 容水量：不可儲水
- 瓷器色別：白色、牙色

註：建議需加裝保安器E-4502

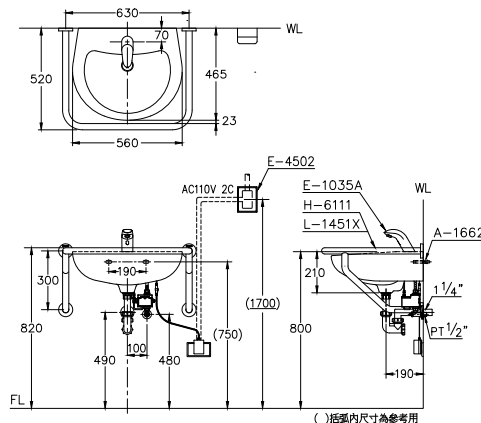



SLEH1451X-L/BA-1540A

社福用整套衛生設備 \$27,900

- L-1451X 面盆 \$4,000
- E-1028A 電眼式自動龍頭 \$12,600
- H-6111 面盆扶手 \$8,500
- BA-1540A 明鏡600×900mm \$2,800
- A-1662 膨脹螺絲
- 面盆尺寸：560×465×210mm
- 容水量：不可儲水
- 瓷器色別：白色、牙色

註：明鏡如改為BA-1541化妝鏡(480×900mm) 整套設備\$30,400

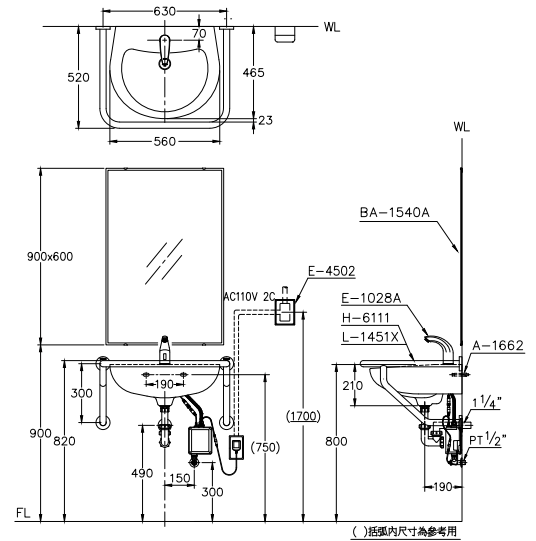

()括弧內尺寸為參考用



SLEH1752

社福用面盆電沖設備 \$25,000

- L-1752 面盆 \$5,000
- E-1033XA 面盆用電眼控制器 \$12,800
- H-6150A L型扶手 \$7,200
- GA-2754 零件包
- 面盆尺寸：370×205×460mm
- 容水量：不可儲水
- 瓷器色別：白色

註：建議需加裝保安器E-4502

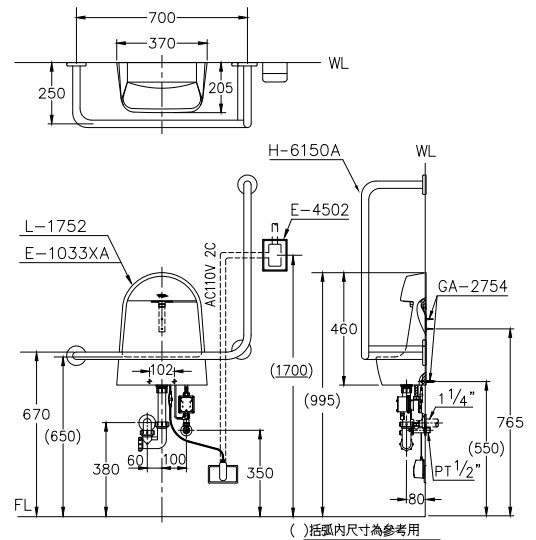

()括弧內尺寸為參考用



BA-5494A 405×290×255mm **\$6,500**

BA-5494C 450×290×245mm **\$6,500**

坐式馬桶背墊

BA-5494A：適用C-5543X
BA-5494C：適用C-5538X、C-5530X / 40X
材質：PVC軟墊/不銹鋼#304



BA-1540A 600×900 mm **\$2,800**

社福用明鏡 (不附平台)

註：無防霧、附不銹鋼掛勾



BA-1541 480×900 mm **\$5,300**

BA-1541A 600×900mm **【限】\$6,500**

化妝鏡 (不附平台)

註：無前傾、無防霧

資料來源：建築物無障礙設施設計規範

(內政部108.1.4台內營字第1070820550 號令修正，自108.7.1生效)

505 馬桶及扶手

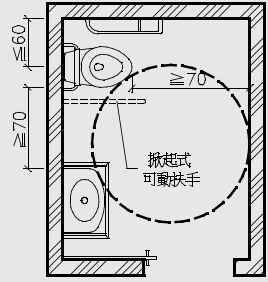
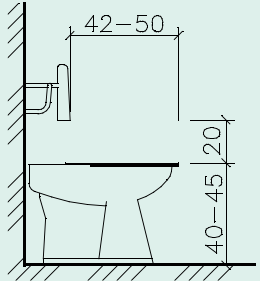
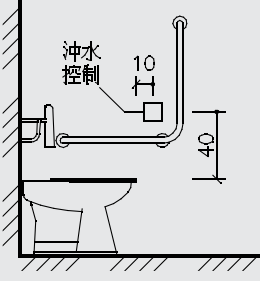
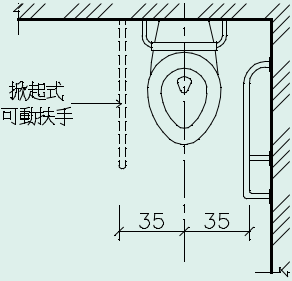
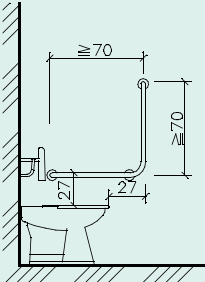
<p>505.1 適用範圍</p> <p>無障礙廁所盥洗室設置馬桶及扶手，應符合本節規定。</p>	
<p>505.2 淨空間</p> <p>馬桶至少有一側邊之淨空間不得小於70公分，扶手如設於側牆時，馬桶中心線距側牆之距離不得大於60公分，馬桶前緣淨空間不得小於70公分（如圖505.2）。</p>	 <p>(圖505.2)</p>
<p>505.3 高度</p> <p>應使用一般型式之馬桶，座墊高度為40公分至45公分，馬桶不可有蓋，且應設置背靠，背靠距離馬桶前緣42公分至50公分，背靠下緣與馬桶座墊之淨距離為20公分（水箱作為背靠需考慮其平整及耐壓性，應距離馬桶前緣42公分至50公分）（如圖505.3）。</p>	 <p>(圖505.3)</p>
<p>505.4 沖水控制</p> <p>沖水控制可為手動或自動，手動沖水控制應設置於L型扶手之側牆上，中心點距馬桶前緣往前10公分及馬桶座墊上40公分處（如圖505.4）；馬桶旁無側面牆壁，手動沖水控制應符合手可觸及範圍之規定。</p>	 <p>(圖505.4)</p>
<p>505.5 側邊L型扶手</p> <p>馬桶側面牆壁裝置扶手時，應設置L型扶手，扶手外緣與馬桶中心線之距離為35公分（如圖505.5.1），扶手水平與垂直長度皆不得小於70公分，垂直扶手外緣與馬桶前緣之距離為27公分，水平扶手上緣與馬桶座墊距離為27公分（如圖505.5.2）。L型扶手中間固定點並不得設於扶手垂直部分。</p>	 <p>(圖505.5.1)</p>  <p>(圖505.5.2)</p>

資料來源: 建築物無障礙設施設計規範

(內政部108.1.4台內營字第1070820550 號令修正，自108.7.1生效)

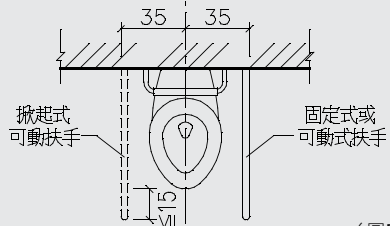
<p>505.6 可動扶手</p> <p>馬桶至少有一側為可固定之掀起式扶手。使用狀態時，扶手外緣與馬桶中心線之距離為35公分，且兩側扶手上緣與馬桶座墊距離為27公分，長度不得小於馬桶前端且突出部分不得大於15公分（如圖505.6）。</p>	 <p>(圖505.6)</p>
---	---

506 無障礙小便器

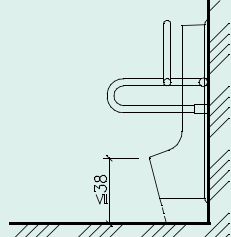
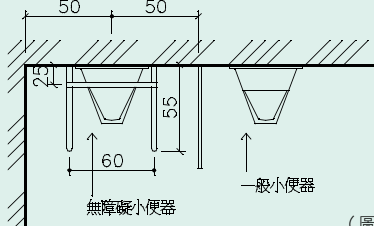
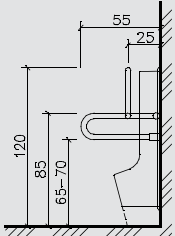
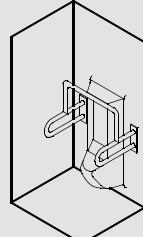
<p>506.1 位置</p> <p>一般廁所設有小便器者，應設置至少一處無障礙小便器。無障礙小便器應設置於廁所入口便捷之處，且不得設有門檻。</p>	
<p>506.2 高差</p> <p>無障礙小便器前方不得有高差。</p>	
<p>506.3 高度</p> <p>無障礙小便器之突出端距地板面高度不得大於38公分（如圖506.3）。</p>	 <p>(圖506.3)</p>
<p>506.4 沖水控制</p> <p>沖水控制可為手動或自動，手動沖水控制應符合手可觸及範圍之規定。</p>	
<p>506.5 淨空間</p> <p>無障礙小便器與其他小便器間應裝設隔板，且隔板間之淨空間不得小於小便器中心線左右各50公分（如圖506.5）。</p>	 <p>(圖506.5)</p>
<p>506.6 扶手</p> <p>無障礙小便器兩側及前方應設置扶手。兩側扶手中心線之距離為60公分（如圖506.5），長度為55公分，扶手上緣距地板面為85公分，扶手下緣距地板面65公分至70公分。前方扶手上緣距地板面為120公分，其中心線與牆壁之距離為25公分（如圖506.6.1、圖506.6.2）。</p>	 <p>(圖506.6.1)</p>  <p>(圖506.6.2)</p>

資料來源: 建築物無障礙設施設計規範

(內政部108.1.4台內營字第1070820550 號令修正, 自108.7.1生效)

507 洗面盆

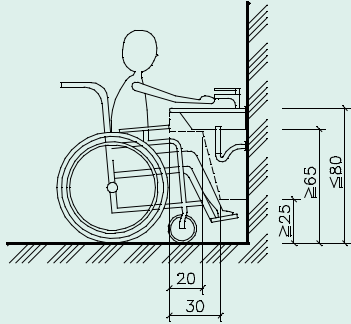
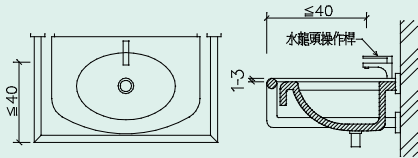
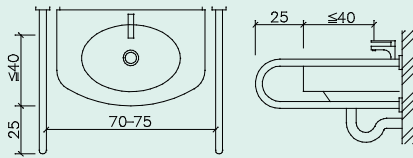
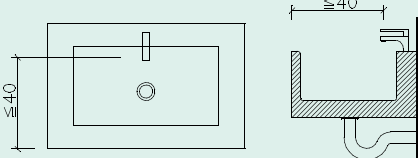
<p>507.1 適用範圍 無障礙廁所盥洗室設置洗面盆, 應符合本節規定。</p>	
<p>507.2 高差 無障礙洗面盆前方不得有高差</p>	
<p>507.3 高度 無障礙洗面盆上緣距地板面不得大於80公分, 下緣應符合膝蓋淨容納空間規定 (如圖507.3)</p>	 <p>(圖507.3)</p>
<p>507.4 水龍頭 水龍頭應有撥桿, 或設置自動感應控制設備。</p>	
<p>507.5 洗面盆深度 洗面盆外緣距離可控制水龍頭操作端、可自動感應處、出水口均不得大於40公分 (如圖507.6.1、圖507.6.2、圖507.6.3), 如設有環狀扶手時深度應計算至環狀扶手外緣。洗面盆下方空間, 外露管線及器具表面不得有尖銳或易磨蝕之設備。</p>	 <p>(圖507.6.1)</p>
<p>507.6 扶手 洗面盆應設置扶手, 型式可為環狀扶手或固定扶手。設置環狀扶手者, 扶手上緣應高於洗面盆邊緣1公分至3公分 (如圖507.6.1)。設置固定扶手者, 使用狀態時, 扶手上緣高度應與洗面盆上緣齊平, 突出洗面盆邊緣長度為25公分, 兩側扶手之內緣距離為70公分至75公分 (如圖507.6.2)。但設置檯面式洗面盆或設置壁掛式洗面盆已於下方加設安全支撐者, 得免設置扶手 (如圖507.6.3)。</p>	 <p>(圖507.6.2)</p>
	 <p>(圖507.6.3)</p>



H-6111 1 1/4" ϕ **\$8,500**
面盆扶手
 • 630寬×300高×503深mm
 註：附膨脹螺絲12支
 材質：不銹鋼#304 (管徑 ϕ 31.8mm)

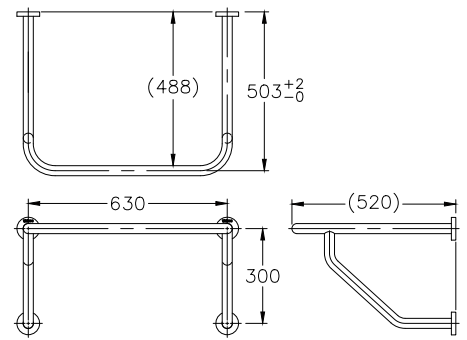

H-6110A 1 1/4" ϕ **\$5,500** (一支)
面盆扶手
 • 695寬×735高mm
 註：附膨脹螺絲9支
 材質：不銹鋼#304 (管徑 ϕ 31.8mm)

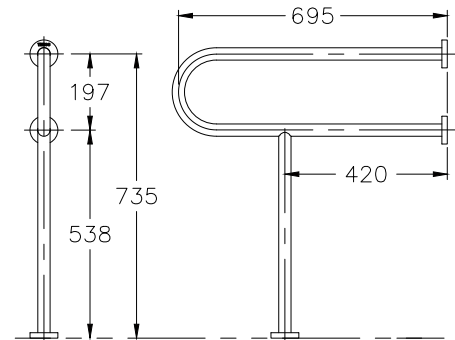

H-6121 1 1/4" ϕ **\$9,800**
掀起式可動扶手
 • 750寬×200高mm
 材質：不銹鋼#304 (管徑 ϕ 31.8mm)

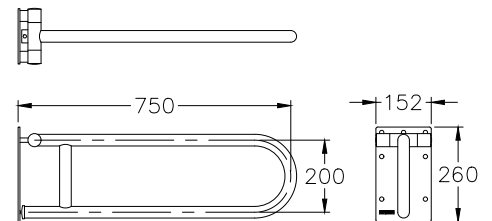

H-6150A 1 1/4" ϕ **\$7,200**
H-6150C 1 1/4" ϕ **\$7,200**
L型扶手
 • H-6150A : 700寬×700高×250深mm
 • H-6150C : 725寬×725高×100深mm
 註：附膨脹螺絲9支
 材質：不銹鋼#304 (管徑 ϕ 31.8mm)
 ※H-6150C(左牆用)

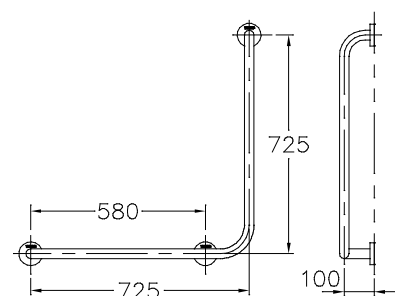

H-6150C



H-6150CR 1 1/4" ϕ **\$7,200**
L型扶手
 • 725寬×725高×100深mm
 註：附膨脹螺絲9支
 材質：不銹鋼#304 (管徑 ϕ 31.8mm)
 ※H-6150CR(右牆用)

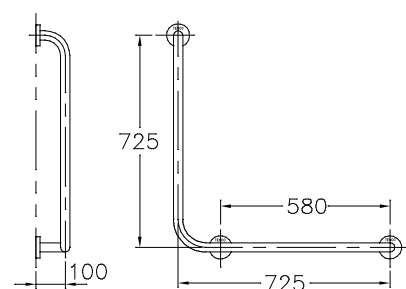



H-6141 1¼" ϕ **\$9,000**

小便斗扶手

• 600寬×500高×535深mm

註：附膨脹螺絲12支

材質：不銹鋼#304 (管徑 ϕ 31.8mm)

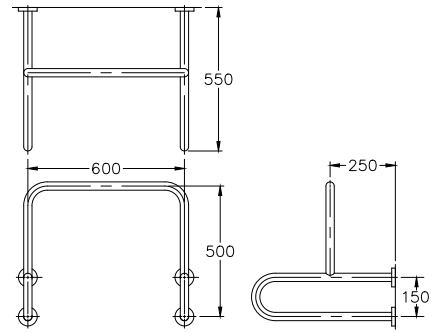

H-6142 1¼" ϕ **\$9,500**

小便斗扶手【限】

• 600寬×700高×260深mm

註：附膨脹螺絲12支

材質：不銹鋼#304 (管徑 ϕ 31.8mm)

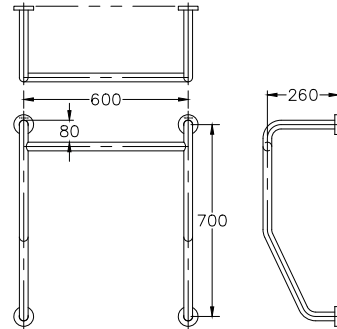

H-6151C 400長×100寬mm **\$2,700**

H-6151 500長×100寬mm **\$2,700**

H-6151D 600長×100寬mm **\$3,000**

H-6151A 700長×100寬mm **\$3,000**

H-6151B 1000長×100寬mm **\$3,300**

C型扶手 1¼" ϕ

註：附膨脹螺絲6支

材質：不銹鋼#304 (管徑 ϕ 31.8mm)

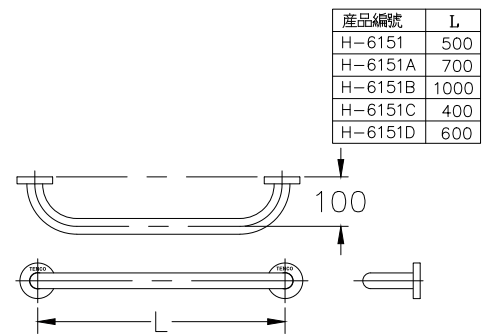

H-6153 1¼" ϕ **\$4,500**

L型扶手

• 500長×500寬mm

用途：浴缸角隅用

註：附膨脹螺絲9支

材質：不銹鋼#304 (管徑 ϕ 31.8mm)

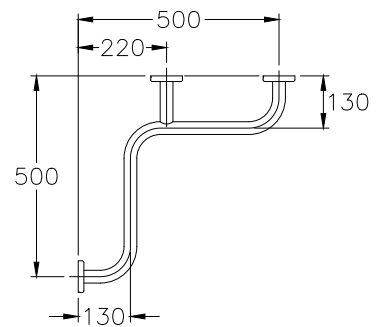

H-6154 1¼" ϕ **\$3,500**

斜臂式扶手

• 400長×400寬mm

註：附膨脹螺絲6支

材質：不銹鋼#304 (管徑 ϕ 31.8mm)

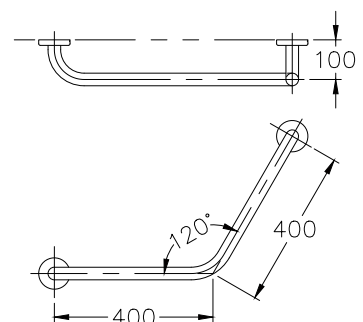

H-6155A 1¼" § **\$3,000**

H-6155B 1¼" § **\$3,200**

拐型扶手

- H-6155A : 700長×100寬mm
- H-6155B : 1000長×100寬mm

註：附膨脹螺絲6支
材質：不銹鋼#304 (管徑 § 31.8mm)

產品編號	L
H-6155A	700
H-6155B	1000

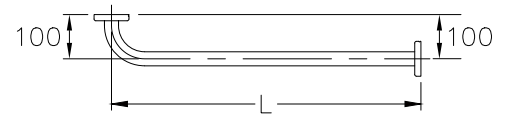

H-6156 1¼" § **\$6,200**

T型扶手

- 700深×750高mm

註：附膨脹螺絲9支
材質：不銹鋼#304 (管徑 § 31.8mm)

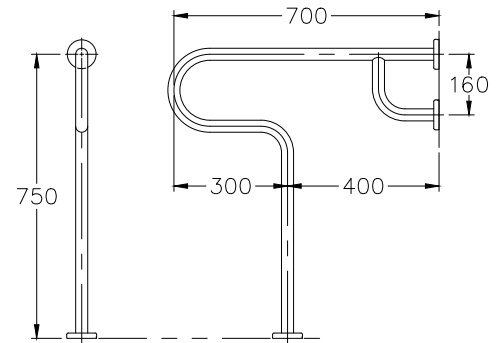

H-6158 1¼" § **\$5,500**

沐浴用扶手

- 800寬×800高mm

註：附膨脹螺絲9支
材質：不銹鋼#304 (管徑 § 31.8mm)

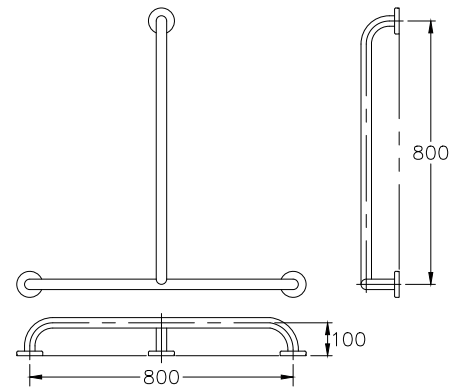

抗菌、防滑安全扶手

材質：抗菌ABS含鋁管塑鋼，固定座為不銹鋼#304

管徑：§ 34mm

H-6111K **\$19,500**

面盆扶手

- 650寬×350高×520深mm

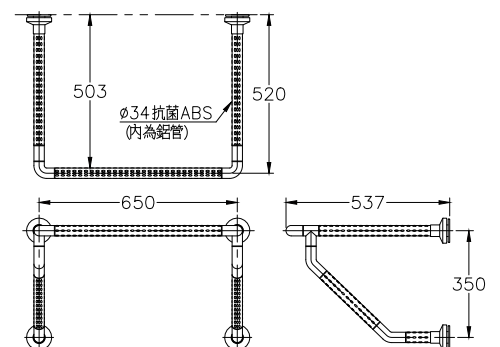
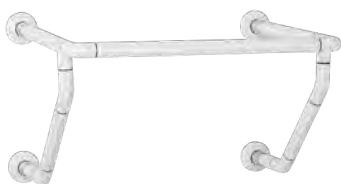

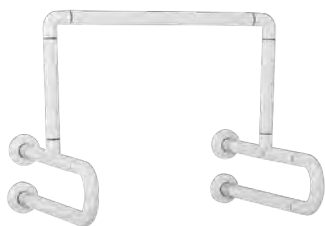

H-6141K **\$24,000**
小便斗扶手
• 600寬×470高×535深mm

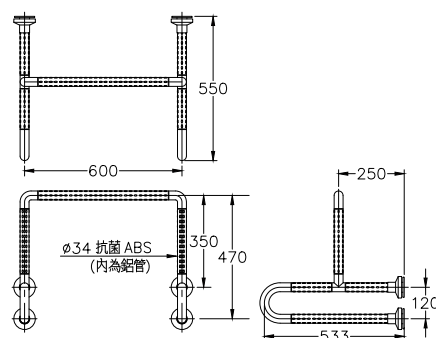

H-6171BK **\$3,000**
H-6171DK **\$3,700**
C型扶手

- H-6171BK : 500長×55寬mm
- H-6171DK : 700長×55寬mm

產品編號	L
H-6171BK	500
H-6171DK	700

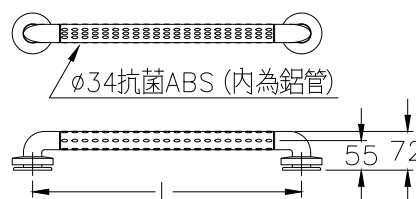

H-6174K **\$4,800**
斜臂式扶手
• 400長×400寬mm

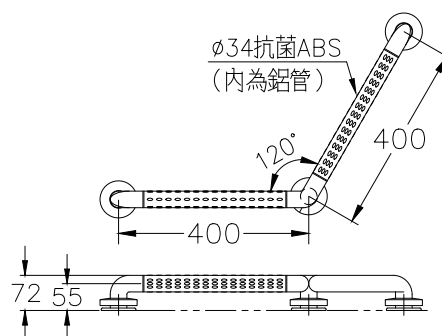

H-6175K **\$7,500**
L型扶手
• 700長×700寬×55深mm

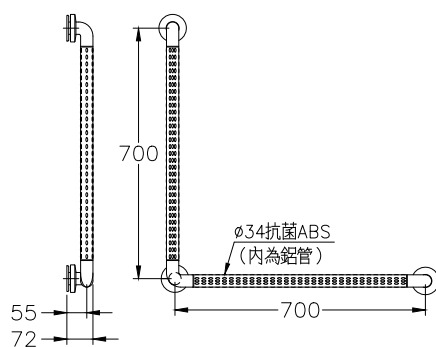

H-6177K **\$15,000**
掀起式可動扶手
• 700寬×120高mm

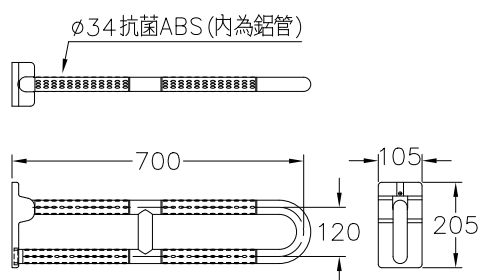

浴缸設備

浴缸設備
按摩浴缸龍頭配件
淋浴柱



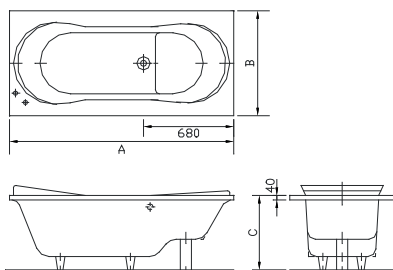

B-4350

**B-2350 \$57,000****按摩浴缸** (壓克力製品)

- 特點：1. 採用美國CAS認證之靜音馬達1.5HP，使用110V電源。
2. 迴水式按摩浴缸，ABS噴氣頭6只。
3. 氣動開關。

- 註：1. 訂購時須加註左排水或右排水。
2. 可接受正面牆訂製，價格另議。

摘要	按摩浴缸		尺寸	普通浴缸	
	編號	價格		編號	價格
無牆	B-2350	57,000	1500×750×600mm	B-4350	20,500
無牆	B-2355	58,000	1600×800×600mm	B-4355	22,500
無牆	B-2357	61,000	1700×800×600mm	B-4357	25,500
無牆	B-2358	66,000	1800×900×600mm	B-4358	27,500

編號	尺寸A	尺寸B	尺寸C
B-2350	1500	750	600
B-2355	1600	800	600
B-2357	1700	800	600
B-2358	1800	900	600

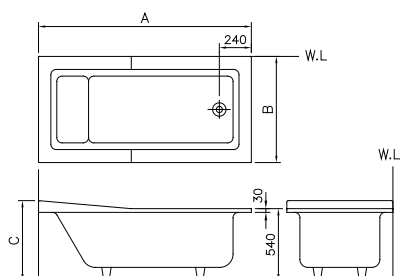

B-4456

**B-2456 \$70,000****按摩浴缸** (壓克力製品)

- 特點：採用1.5HP/110V馬達。
註：訂購時須加註左排水或右排水。

摘要	按摩浴缸		尺寸	普通浴缸	
	編號	價格		編號	價格
無牆	B-2456	70,000	1600×800×580mm	B-4456	29,500
無牆	B-2457	74,000	1700×800×600mm	B-4457	32,000

編號	尺寸A	尺寸B	尺寸C
B-2456	1600	800	580
B-2457	1700	800	600

**B-2555 \$73,000****按摩浴缸** (壓克力製品)

- 特點：採用1.5HP/110V馬達。
註：訂購時須加註左排水或右排水。

按摩浴缸		尺寸	普通浴缸	
編號	價格		編號	價格
B-2555	73,000	1460×1460×550mm	B-4555	32,500

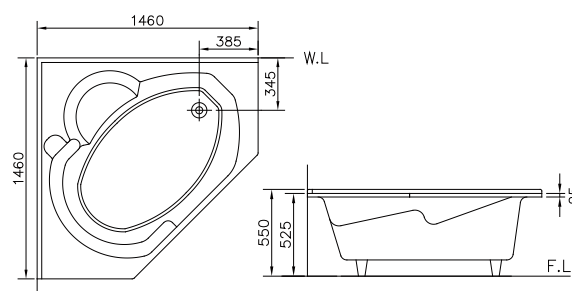



B-2653 \$73,000

按摩浴缸（壓克力製品）

特點：採用1.5HP/110V馬達。

註：訂購時須加註左排水或右排水。

按摩浴缸		尺寸	普通浴缸	
編號	價格		編號	價格
B-2653	73,000	1300×580mm	B-4653	32,500
B-2655	76,000	1500×600mm	B-4655	37,500

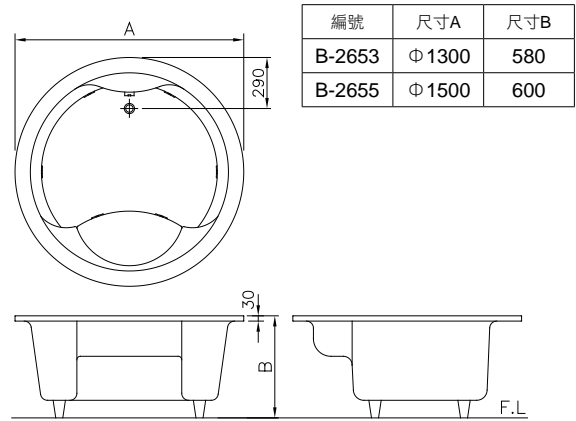

B-2407 \$89,000

按摩浴缸（壓克力製品）

特點：採用1.5HP/110V馬達。

註：訂購時須加註左排水或右排水。

按摩浴缸		尺寸	普通浴缸	
編號	價格		編號	價格
B-2407	89,000	1700×1200×600mm	B-4407	41,000

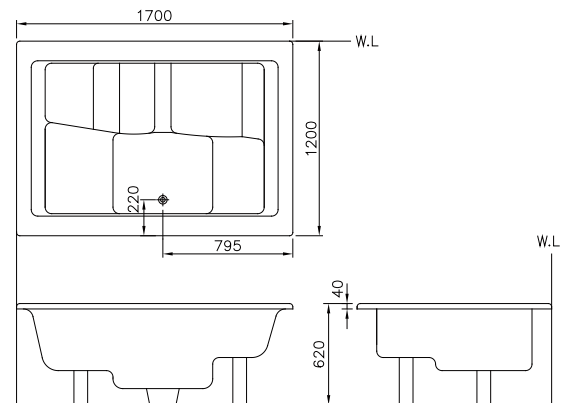

按摩浴缸：

- 1、電源應設專線專用（110V）。
- 2、電源開關請設置於總電源與漏電斷路器之間
- 3、在浴缸邊緣處施以填縫矽膠，以求防水防震效果。
- 4、宜在放置馬達處，設置修護窗口，以利馬達之維修。
- 5、給水時，水位線應高於噴嘴 5cm，方能啟動開關，以免幫浦空轉燒機，造成災害或故障。
- 6、浴缸內不宜放入毛巾之類物品，長髮者應戴浴帽，以防迴流虹吸造成傷害。
- 7、由於噴嘴直接沖擊身體，入浴溫度會感覺太熱，故水溫應控制在 36°C～ 39°C 之間。



B-5135

\$75,000

古典浴缸 (壓克力製品)

編號	價格	尺寸	最大盛水量
B-5134	73,000	1400 × 750 × 580 / 690 mm	143ℓ
B-5135	75,000	1500 × 750 × 580 / 690 mm	158ℓ
B-5136	78,000	1600 × 750 × 580 / 650mm	174ℓ

編號	尺寸A	尺寸B	尺寸C	尺寸D	尺寸E
B-5134	1400	750	690	580	750
B-5135	1500	750	690	580	750
B-5136	1600	750	650	580	760

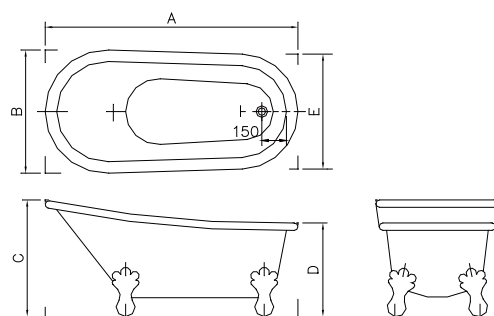

A-3051

\$15,000

按摩浴缸用龍頭

特點：耐磨耗

尺寸(mm): H=100 H1=70 L=170



A-3054

\$15,000

按摩浴缸用龍頭

特點：耐磨耗

尺寸(mm): H=300 H1=170 L=205



A-3055

\$23,000

按摩浴缸用龍頭 (五件式)

特點：耐磨耗

尺寸(mm): H=300 H1=170 L=205

※搭配蓮蓬頭: A3075-25



安裝參考圖(本產品不包含蓮蓬頭主體)

A-3081 \$20,000

淋浴蓮蓬頭

尺寸：(1600~1150)×390mm

主體材質：銅管

註：適用水壓範圍2~3kgf/cm²

A-3082 \$19,000

淋浴蓮蓬頭

尺寸：(1350~900)×390mm

主體材質：銅管

註：適用水壓範圍2~3kgf/cm²

A-3083 \$12,500

淋浴蓮蓬頭

尺寸：(1350~900)×390mm

主體材質：銅管

註：適用水壓範圍2~3kgf/cm²

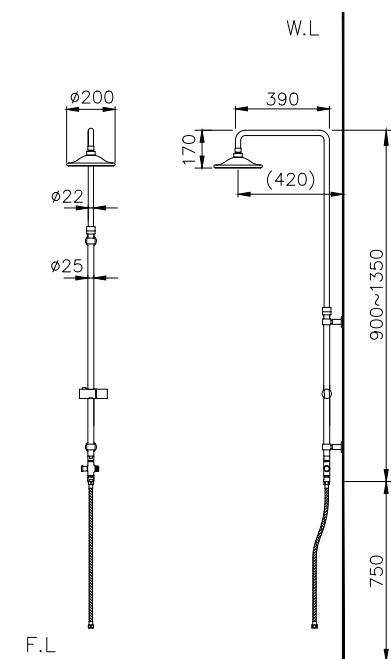
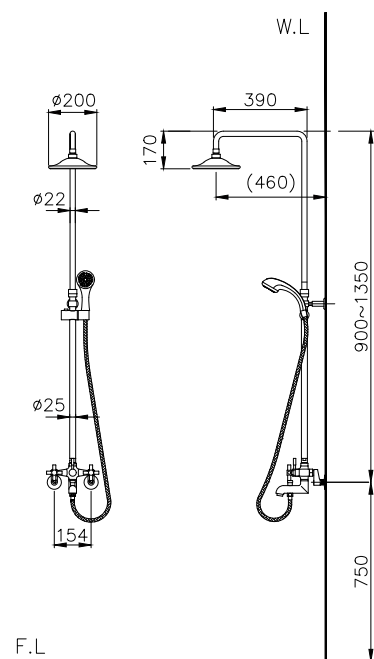
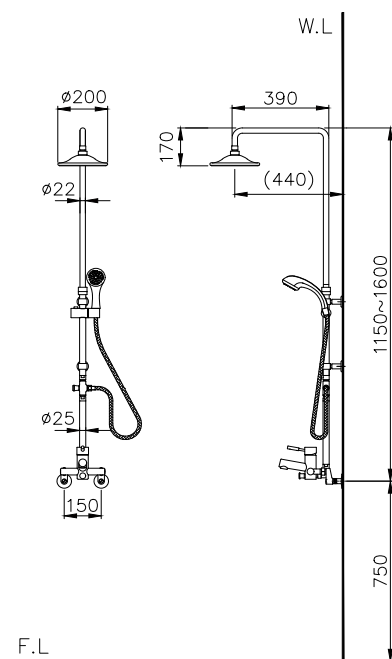



電眼龍頭
烘手機
浴室通風扇



E-1000A 【限】 **\$14,300**

電眼式自動龍頭 (附無塞頭落水頭)

尺寸(mm): H=145 H1=105 L=115
 註: 1.水壓範圍0.5~5kgf/cm²
 2.使用者靠近感應器前14cm內就自動給水,離去即自動停水



E-1025A **\$14,000** (110V~220V)
腳踏式龍頭 (附無塞頭落水頭)

尺寸(mm): H=145 H1=120 L=110
 註: 水壓範圍0.5~5kgf/cm²



E-1028A **\$12,600** (110V~220V)

電眼式自動龍頭 (附無塞頭落水頭)

尺寸(mm): H=145 H1=120 L=110
 註: 水壓範圍0.5~5kgf/cm²
 ※連續出水超過60秒自動停水



E-1035A **\$13,500** (110V~220V)

E-1035DA **\$13,500** (3號鹼性電池)

電眼式自動龍頭 (附無塞頭落水頭)

尺寸(mm): H=115 H1=75 L=105
 註: 水壓範圍0.5~5kgf/cm²
 ※連續出水超過60秒自動停水



E-1038A **\$13,000** (110V~220V)

E-1038DA **\$15,000** (3號鹼性電池)
電眼式自動龍頭 (附無塞頭落水頭)

尺寸(mm): H=105 H1=60 L=135
 註: 1.水壓範圍0.5~5kgf/cm²
 2.出水時LED光圈LOGO顯示
 3.上感應裝置;龍頭主體為ABS材質
 4.連續出水超過40秒自動停水
 ※適用於溫泉區,可避免酸鹼度侵蝕



E-1061A **\$14,200** (110V~220V)

無鉛自動龍頭 (附無塞頭落水頭)

尺寸(mm): H=135 H1=76 L=123
 註: 1.水壓範圍0.5~5kgf/cm²
 2.出水時LED燈顯示
 3.感應器置於出水口
 ※連續出水超過60秒自動停水
 符合NSF/ANSI 61及NSF/ANSI 372標準認證



E-1047A **\$20,300** (110V~220V)

E-1047DA **\$22,300** (3號鹼性電池)
電眼式自動龍頭 (附無塞頭落水頭)

尺寸(mm): H=340 H1=295 L=165
 註: 1.水壓範圍0.5~5kgf/cm²
 ※連續出水超過60秒自動停水

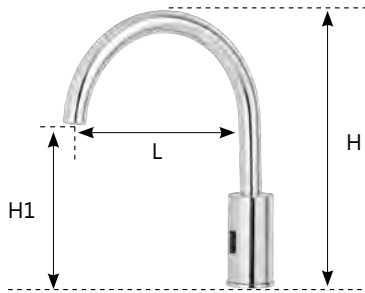

E-1048A **\$16,700** (110V~220V)
電眼式自動龍頭 (附無塞頭落水頭)

尺寸(mm): H=310 H1=240 L=220
 註: 適用水壓範圍0.5~5kgf/cm²
 ※連續出水超過60秒自動停水



E-1049A **\$18,300** (110V~220V)
E-1049DA **\$20,300** (3號鹼性電池)
電眼式自動龍頭 (附無塞頭落水頭)

尺寸(mm): H=495 H1=405 L=173
 註: 適用水壓範圍0.5~5kgf/cm²
 ※連續出水超過60秒自動停水



E-1050A \$15,000 (110V~220V)

E-1050DA \$15,000 (3號鹼性電池)

電眼式自動龍頭 (附按壓式落水頭)

尺寸(mm): H=185 H1=100 L=110

註: 適用水壓範圍0.5~5kgf/cm²

※連續出水超過60秒自動停水



E-1051A \$20,000 (110V~220V)

E-1051DA \$20,000 (3號鹼性電池)

雙感應調溫式自動龍頭 (附按壓式落水頭)

尺寸(mm): H=185 H1=100 L=110

註: 1.適用水壓範圍0.5~5kgf/cm²

2.冷水熱水雙感應

※連續出水超過60秒自動停水



E-1033XA \$12,800 (110V~220V)

面盆用電眼控制器 (附無塞頭落水頭)

註: 1.水壓範圍0.5~5kgf/cm²

2.適用L-1752面盆



E-1203 \$5,400

自動給皂機 (皂液式)

E-1203E \$5,400

自動酒精噴霧機

尺寸: 106×95×230mm

註: 3號鹼性電池



E-1106 **\$12,800** (110V)

E-1106L **\$12,800** (220V)

全自動烘手機

尺寸：250×170×220mm

註：功率1500W



ES-1106 **\$16,000** (110V)

ES-1106L **\$16,000** (220V)

全自動烘手機 (不銹鋼)

尺寸：250×170×220 mm

註：功率1500W



E-1109 **\$26,000** (110V)

E-1109L **\$26,000** (220V)

噴射式烘手機 (不銹鋼)

尺寸：152×268×100 mm

特點：1.馬達、電熱溫度保護裝置

2.通過多國安規標準

3.節能省電

※60秒自動斷電安全裝置



E-1107 **\$27,000** (110V)

E-1107L **\$27,000** (220V)

噴射式烘手機 【限】

尺寸：205×287×180 mm

特點：1.風速大，乾手快；節能省電。

2.出風口下有LED燈照射烘手範圍

※60秒自動斷電安全裝置



E-1108 **\$86,000** (110V)

E-1108L **\$86,000** (220V)

環形高速烘手機

尺寸：322×587.5×185mm (含盛水槽高度)

特點：1.風刀式環形高速、低噪音

2.開放式烘手空間，容易清潔

3.專利吸水陶瓷設計(水盤不積水、不生細菌)

4.高效HEPA過濾網(活性碳菌過濾網)

※60秒自動斷電安全裝置



E-1301 **\$2,200** (110V)

E-1301L **\$2,200** (220V)

浴室通風扇

機體尺寸：240×240×110mm

開孔尺寸：210×210mm

註：1.功率15W

2.上排(培林馬達)

3.風量110CMH / 噪音39dBA



E-1302 **\$1,700** (110V)

E-1302L **\$1,700** (220V)

浴室通風扇

機體尺寸：240×240×170mm

開孔尺寸：210×210mm

註：1.功率24W

2.側排(培林馬達)

3.風量110CMH / 噪音31dBA



E-1303 **\$2,100** (110V)

E-1303L **\$2,100** (220V)

浴室通風扇

機體尺寸：245×245×180mm

開孔尺寸：210×210mm

註：1.功率25W

2.側排(培林馬達)

3.風量130CMH / 噪音33dBA



E-1305 **\$3,400** (110V)

E-1305L **\$3,400** (220V)

浴室通風扇

機體尺寸：245×245×150mm

開孔尺寸：210×210mm

註：1.功率21W

2.側排(電容式馬達)

3.風量170CMH / 噪音29dBA

多功能乾燥機



功能特點

1. 通過CE認證，品質管理系統經認可符合ISO9001認證
2. 採用高品質馬達，高效率、高性能、低噪音
3. 採用PTC陶瓷加熱器安全設計
4. 液晶顯示器，設定簡單方便
5. 七層安全保護裝置設計，居家安全有保障
6. 2段式換氣、暖房、涼風，可預約啟動與操作定時
7. 分離式排風口接口設計，安裝方便、容易
8. 外接式照明，開關合一的設計，實用又便利

規格

型號	E-1212	E-1214
安裝尺寸	415x295x200 mm	305x305x200 mm
面板尺寸	490x370 mm	362x362 mm
功率	1230W	1350W
最大風量(m ³ /h)	135	160
噪音(db)	48	43

電源線：7公尺



E-1212 **\$37,000** (110V)

多功能乾燥機 (無線) 【限】

面板尺寸：490×370mm

開孔尺寸：415×295×200 mm

註：雙馬達



E-1214C **\$24,000** (110V)

E-1214CL **\$24,000** (220V)

多功能乾燥機 (有線)

面板尺寸：362×362mm

開孔尺寸：305×305×200 mm

註：E-1214 (無線)，**\$30,000**

E-1214L (無線)，**\$30,000**



龍頭系列

單槍龍頭：無鉛、面盆、沐浴蓮蓬頭
單槍廚房龍頭
一般龍頭

1. 本系列單槍龍頭皆為精密陶瓷心軸。
2. 適用水壓範圍 0.5~5 kgf/cm²。
3. 請勿使用於溫泉區以免石灰質或硫磺破壞中心體。
4. 安裝本器具時，請先清除管內雜物、砂石等，以免堵塞而破壞器具。
5. 經常以軟布沾牙膏或中性清潔劑擦拭龍頭、銅器，再用清水沖洗可保器具光亮。
6. 不可使用酸性清潔劑以免侵蝕銅器電鍍表面。



無鉛龍頭系列：



A-1150LF \$9,800
無鉛面盆龍頭

尺寸(mm):H=152 H1=55 L=130

材質：銅（鉛含量低於0.25%）

註：落水頭為按壓式

※符合CNS8088國家標準(飲水龍頭)



A-3075LF 6" \$13,000
無鉛沐浴龍頭

材質：銅（鉛含量低於0.25%）

※搭配蓮蓬頭：A3068-25

※符合CNS8088國家標準(飲水龍頭)

NEW



A-2069LF \$12,300
無鉛RO廚房龍頭 (立式)

尺寸(mm):H=300 H1=272 L=230

材質：銅（鉛含量低於0.25%）

※符合CNS8088國家標準(飲水龍頭)

NEW



A-2071LF \$5,000
無鉛廚房龍頭 (立式)

尺寸(mm): L=220

材質：銅（鉛含量低於0.25%）

※符合CNS8088國家標準(飲水龍頭)

NEW



A-2072LF \$7,900
無鉛廚房龍頭 (壁式)

尺寸(mm): L=200

材質：銅（鉛含量低於0.25%）

※符合CNS8088國家標準(飲水龍頭)

NEW



A-2073LF \$7,300
無鉛廚房龍頭 (立式)

尺寸(mm):H=375 H1=250 L=230

材質：銅（鉛含量低於0.25%）

※符合CNS8088國家標準(飲水龍頭)

NEW



A-1301SUS \$8,000
不銹鋼面盆龍頭

尺寸(mm):H=140 H1=80 L=105

材質：不銹鋼#304

註：落水頭為按壓式



A-1302SUS \$8,100
不銹鋼面盆龍頭

尺寸(mm):H=195 H1=110 L=105

材質：不銹鋼#304

註：落水頭為按壓式



A-3301SUS 6" \$8,500
不銹鋼沐浴龍頭

材質：不銹鋼#304



A-2069SUS \$9,500
不銹鋼RO混合龍頭 (立式)
 尺寸(mm): H=350 H1=315 L=245
 材質: 不銹鋼#304

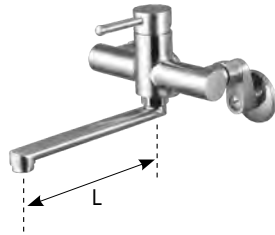

A-2068SUS \$12,400
不銹鋼混合龍頭 (壁式)
 尺寸(mm): L=205
 材質: 不銹鋼#304



E-1061A \$14,200 (110V~220V)
無鉛自動龍頭 (附無塞頭落水頭)
 尺寸(mm): H=135 H1=76 L=123
 註: 1. 水壓範圍0.5~5kgf/cm²
 2. 出水時LED燈顯示
 3. 感應器置於出水口
 ※連續出水超過60秒自動停水
 符合NSF/ANSI 61及NSF/ANSI 372標準認證

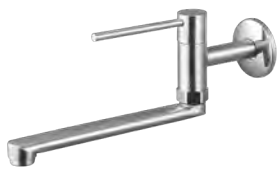

A-2043SUS \$3,500
不銹鋼自由龍頭
 尺寸(mm): L=205
 材質: 不銹鋼#304



A-2114SUS \$1,250
不銹鋼長柄龍頭
 材質: 不銹鋼#304



A-1292S \$550
不銹鋼三角凡而
 材質: 不銹鋼#304



A-1290LF \$600
無鉛三角凡而
 材質: 銅(鉛含量低於0.25%)



A-1192A \$5,500
面盆龍頭
 尺寸(mm): H=130 H1=40 L=110
 適用水壓範圍0.5~5kgf/cm²
 註: 落水頭為拉桿式



A-1192B 4" \$5,500
面盆龍頭
 尺寸(mm): H=115 H1=55 L=120
 適用水壓範圍0.5~5kgf/cm²
 註: 落水頭為拉桿式



A-3092 6" \$5,500
沐浴龍頭
 ※搭配蓮蓬頭: A3068-25
 適用水壓範圍0.5~5kgf/cm²



A-1166CGP \$5,500
面盆龍頭

尺寸(mm) : H=125 H1=65 L=120
適用水壓範圍0.5~5kgf/cm²
註：落水頭為拉桿式



A-1168CGP 4" \$5,500
面盆龍頭

尺寸(mm) : H=125 H1=50 L=110
適用水壓範圍0.5~5kgf/cm²
註：落水頭為拉桿式



A-3074CG 6" \$5,500
沐浴龍頭

※搭配蓮蓬頭: A3068-25
適用水壓範圍0.5~5kgf/cm²

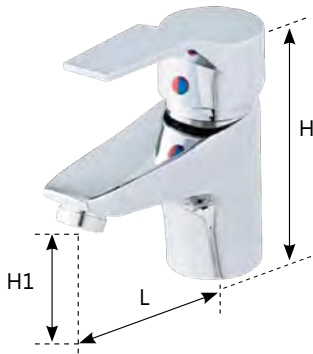

A-1181 \$6,200
面盆龍頭

尺寸(mm) : H=130 H1=60 L=105
適用水壓範圍0.5~5kgf/cm²
註：落水頭為按壓式



A-1182 4" \$6,200
面盆龍頭

尺寸(mm) : H=115 H1=45 L=115
適用水壓範圍0.5~5kgf/cm²
註：落水頭為按壓式



A-3056A 6" \$6,400
沐浴龍頭

※搭配蓮蓬頭: A3068-25
適用水壓範圍0.5~5kgf/cm²



A-1191A \$6,600
面盆龍頭

尺寸(mm) : H=155 H1=65 L=120
適用水壓範圍0.5~5kgf/cm²
註：落水頭為按壓式



A-1191B 4" \$6,600
面盆龍頭

尺寸(mm) : H=140 H1=50 L=130
適用水壓範圍0.5~5kgf/cm²
註：落水頭為按壓式



A-3091 6" \$6,600
沐浴龍頭

※搭配蓮蓬頭: A3068-25
適用水壓範圍0.5~5kgf/cm²



A-1150P \$7,600
面盆龍頭

尺寸(mm) : H=160 H1=100 L=130
適用水壓範圍0.5~5kgf/cm²
註：落水頭為拉桿式



A-1160P \$7,800
面盆龍頭

尺寸(mm) : H=310 H1=250 L=130
適用水壓範圍0.5~5kgf/cm²
註：落水頭為按壓式



A-1165P \$8,000
面盆龍頭

尺寸(mm) : H=310 H1=205 L=135
適用水壓範圍0.5~5kgf/cm²
註：落水頭為按壓式



A-1173 \$5,600
面盆冷水龍頭

尺寸(mm) : H=150 H1=50 L=105
適用水壓範圍0.5~5kgf/cm²
註：落水頭為按壓式

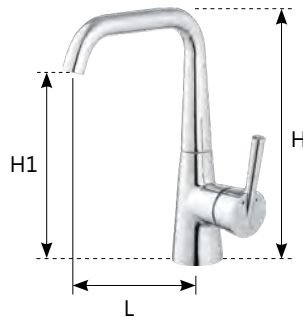

A-1176 \$9,400
面盆龍頭

尺寸(mm) : H=255 H1=210 L=150
適用水壓範圍0.5~5kgf/cm²
註：落水頭為按壓式



A-1178

A-1178 \$7,500
面盆龍頭

尺寸(mm) : H=310 H1=205 L=130
註：落水頭為按壓式

A-1178L \$8,500
面盆龍頭

尺寸(mm) : H=310 H1=205 L=170
註：落水頭為歐規按壓式



A-1185 \$8,500
面盆龍頭

尺寸(mm) : H=160 H1=80 L=120
適用水壓範圍0.5~5kgf/cm²
註：落水頭為按壓式



A-1186 \$7,000
面盆龍頭

尺寸(mm) : H=170 H1=115 L=105
適用水壓範圍0.5~5kgf/cm²
註：落水頭為按壓式



A-1187 \$7,300
面盆龍頭

尺寸(mm) : H=210 H1=85 L=135
適用水壓範圍0.5~5kgf/cm²
註：落水頭為按壓式



A-1188 **\$7,600**
面盆龍頭

尺寸(mm) : H=152 H1=55 L=130
適用水壓範圍0.5~5kgf/cm²
註：落水頭為按壓式



A-1152D **\$9,000**
面盆龍頭兼蓮蓬頭

尺寸(mm) : H=130 H1=50 L=100
※搭配蓮蓬頭: A3068-25
適用水壓範圍0.5~5kgf/cm²
註：落水頭為拉桿式



A-1155D 4" **\$9,000**
面盆龍頭兼蓮蓬頭

尺寸(mm) : H=130 H1=50 L=120
※搭配蓮蓬頭: A3068-25
註：落水頭為拉桿式



A-1175P **\$11,600**
面盆龍頭【限】

尺寸(mm) : H=165 H1=80 L=100
適用水壓範圍0.5~5kgf/cm²
註：落水頭為拉桿式



A-1189 **\$10,500**
面盆龍頭【限】

尺寸(mm) : H=145 H1=90 L=140
適用水壓範圍0.5~5kgf/cm²
註：落水頭為按壓式



A-1190 **\$9,200**
面盆龍頭【限】

尺寸(mm) : H=270 H1=130 L=200
適用水壓範圍0.5~5kgf/cm²
註：落水頭為按壓式



A3068-25 **\$450**
蓮蓬頭

適用水壓範圍0.5~5kgf/cm²



A3075-25 **\$650**
蓮蓬頭

適用水壓範圍0.5~5kgf/cm²



A-3020 **\$1,000**
美式蓮蓬頭



A-3021 **\$1,300**
按鈕式沖水器

適用水壓範圍1.0~5kgf/cm²
註：附掛座及不銹鋼軟管



A-3058 6" **\$8,000**

沐浴龍頭

※搭配蓮蓬頭: A3068-25
適用水壓範圍0.5~5kgf/cm²



A-3071A 6" **\$5,700**

沐浴洗髮龍頭

※搭配蓮蓬頭: A3068-25
適用水壓範圍0.5~5kgf/cm²



A-3075 6" **\$8,500**

沐浴龍頭

※搭配蓮蓬頭: A3075-25
適用水壓範圍0.5~5kgf/cm²



A-3078 6" **\$6,000**

沐浴龍頭

※搭配蓮蓬頭: A3068-25
適用水壓範圍0.5~5kgf/cm²



A-3041 6" **\$8,200**

沐浴龍頭

※搭配蓮蓬頭: A3068-25
適用水壓範圍0.5~5kgf/cm²



A-3049 6" **\$15,900**

控溫式沐浴龍頭

※搭配蓮蓬頭: A-3023C
適用水壓範圍1~5kgf/cm²



A-3034 **\$2,500**

滑桿附肥皂盤組

•總長690mm
材質: 不銹鋼管、ABS配件



A-3035 **\$2,200**

滑桿附肥皂盤組

•總長680mm
材質: 不銹鋼管、ABS配件



A-3070C 8" **\$10,000**

露明沐浴花灑 (1070mm)

適用水壓範圍2~3kgf/cm²
註: 花灑以實物為準



A-2011A **\$4,800**

混合龍頭 (立式)

尺寸(mm): L=225
適用水壓範圍0.5~5kgf/cm²



A-2062 **\$4,800**

混合龍頭 (立式)

尺寸(mm): L=225
適用水壓範圍0.5~5kgf/cm²



A-2067 **\$8,000**

混合龍頭 (立式) 【限】

尺寸(mm): H=340 H1=210 L=200
適用水壓範圍0.5~5kgf/cm²

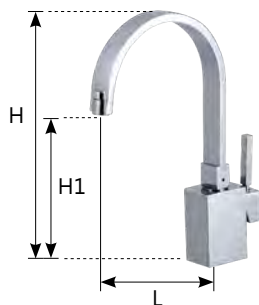

A-2077 **\$17,500**

混合龍頭 (立式) 【限】

尺寸(mm): H=310 H1=210 L=170
適用水壓範圍0.5~5kgf/cm²

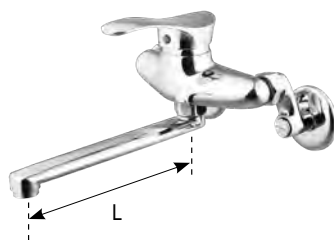

A-2064 **\$4,700**

混合龍頭 (壁式)

尺寸(mm): L=200
適用水壓範圍0.5~5kgf/cm²



A-2068CG 8" **\$4,700**

混合龍頭 (壁式)

尺寸(mm): L=200
適用水壓範圍0.5~5kgf/cm²



A-2068W 8" **\$4,500**

軟水管用龍頭 (壁式)

適用水壓範圍0.5~5kgf/cm²



A-2056 6"~8" **\$12,200**

控溫式混合龍頭 (壁式) 【限】

尺寸(mm): L=200
適用水壓範圍0.5~5kgf/cm²



A-2043 ½" **\$2,000**
A-2045 **\$2,200**
自由龍頭附汽泡頭 (陶瓷心軸)
 註：A-2043出水管總長195mm
 A-2045出水管總長300mm



A-2112 ¾" **\$1,200**
長胴龍頭
 註：A-2110A省水長胴龍頭 \$1,000 **【限】**



A-2114 ½" **【限】 \$1,200**
A-2116 ¾" **\$1,400**
長柄式龍頭 (陶瓷心軸)



A-2120 ½" **\$700**
長胴龍頭



A-2124A ½" **\$1,000**
省水長柄式龍頭 (陶瓷心軸)



A-2124H ½" **\$850**
長柄式龍頭 (陶瓷心軸)
 註：把手長110mm



A-2124AH ½" **\$1,100**
省水長柄式龍頭 (陶瓷心軸)
 註：把手長110mm



A-2117 ½" **\$2,900**
手壓自閉龍頭
 註：牆壁上



A-2119 ½" **\$800**
A-2119C ¾" **\$1,000**
戶外可鎖式龍頭
 註：A-2119C不附法蘭



A-6451 ½" **\$1,300**
A-6453 ¾" **\$1,700**
軟水管龍頭 (陶瓷心軸)



A-6454 ½" **\$1,200**
古典式軟水管龍頭
 (陶瓷心軸)



A-2111 ½" **\$1,000**
古典式龍頭 (陶瓷心軸)



A-1010 ½" **\$1,100**
面盆龍頭



A-1014A ½" **\$1,400**
省水長柄式面盆龍頭 (陶瓷心軸) **【限】**



A-1042 ½" **\$3,200**
自閉龍頭
註：水壓2kg時一次出水5~10秒



A-1117P ½" **\$4,300**
面盆配件
註：配件龍頭為A-1010



A-1142P ½" **\$4,700**
自閉龍頭配件 (檯面專用)
註：1. 配件龍頭為A-1042
2. 附無塞頭落水頭



A-1143 ½" **\$3,400**
撥桿式龍頭配件
註：1. 檯面適用(下嵌式除外)
2. 出水口長100mm
3. 附無塞頭落水頭



A-1144P ½" **\$3,000**
長柄式面盆配件 **【限】**
註：配件龍頭為A-1014A



A-1144AP ½" **\$5,000**
長柄式面盆配件 **【限】**
註：配件龍頭為A-1014A



A-1145A ½" **\$4,600**
長柄式面盆配件 **【限】**
註：1. 配件龍頭為A-1014
2. A-1145, \$2,900 (A-1014組件×1)



A-1146 ½" **\$3,800**
長柄式面盆配件
註：1. 下嵌式檯面適用
2. 出水口長130mm
3. 附無塞頭落水頭



A-1015 ½" **\$2,200**
自閉式觸控面盆龍頭

A-1015F ½" **\$1,900**
觸控式面盆龍頭

註：適用水壓範圍1.0~5kgf/cm²





A-1120B 1¼"×1" **\$1,100**
P管附落水頭



A-1122 1¼"×1" **\$1,200**
P管附按壓式落水頭



A-1124B 1¼"×1" **\$1,300**
P管附無塞頭落水頭



A-1126N

A-1126 **\$1,300**
A-1126N (無溢水口用) **\$1,300**
P管附歐規按壓式落水頭
※1¼"×1¼"

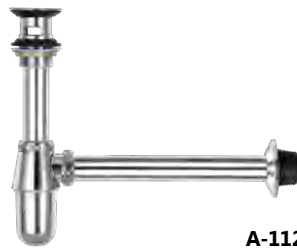

A-1127

A-1127 **\$2,400**
A-1127N (無溢水口用) **\$2,400**
歐式P管附按壓式落水頭
※1¼"×1¼"



A-1130B 1¼"×1" **\$1,200**
押式P管附落水頭及拉桿



A-1140B 1¼"×1" **\$1,100**
S管附落水頭



A-1212B 1" **\$450**
面盆落水頭附珠鏈



A-1214B 1" **\$650**
面盆無塞頭落水頭



A-1290D ½" **\$450**
外牙三角凡而



A-2554 (不銹鋼) 1½" **\$300**
A-2556 2" **\$650**
水盤無牙落水頭



A-3350 ½" **\$1,400**
華麗止水凡而



A-3370 ½" **\$1,100**
露明止水凡而

化驗龍頭：



A-6210 1/2" **\$2,500**
 鵝頸化驗龍頭 (牆壁用)



A-6231 1/2" **\$6,000**
 參口化驗龍頭 (牆壁用) **【限】**
 註：陶瓷心軸



A-6240 1/2" **\$3,600**
 鵝頸化驗龍頭 (桌台用)



A-6321 1/2" **\$1,800**
 長柄式面盆龍頭 **【限】**
 用途：高齡者、社福者、化驗室用

浮動凡而：



A-8821 1/2" **\$900**
A-8823 3/4" **\$1,200**
A-8825 1" **\$1,500**
A-8827 1 1/4" **\$4,800**
A-8829 1 1/2" **\$7,200**

高壓浮動凡而

註：適用水壓範圍0.5~5kgf/cm²



A-8811 2" **\$9,000**
A-8813 3" **\$21,000**
A-8815 4" **\$26,000**

高壓浮動凡而

註：適用水壓範圍0.5~5kgf/cm²



C-206CS 1 1/4" \$90,000
緊急沖身洗眼器 (腳踏及手拉式)

註：1. 流動水壓至少2.2kgf/cm²
 2. 洗臉盆為不銹鋼#304製品
 ※符合CNS 14251T2048國家標準

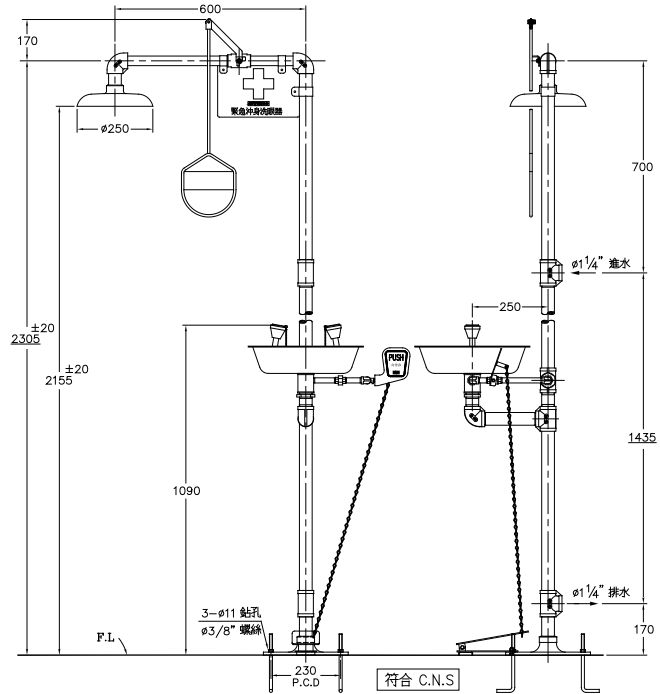

C-206BS 1 1/4" \$88,000
緊急沖身洗眼器 (手拉式)

註：1. 流動水壓至少2.2kgf/cm²
 2. 洗臉盆為不銹鋼#304製品
 ※符合CNS 14251T2048國家標準

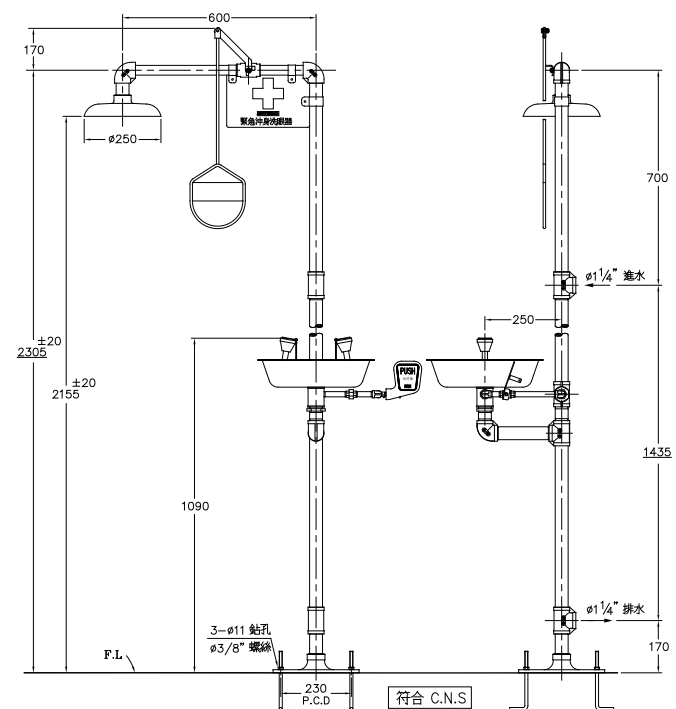

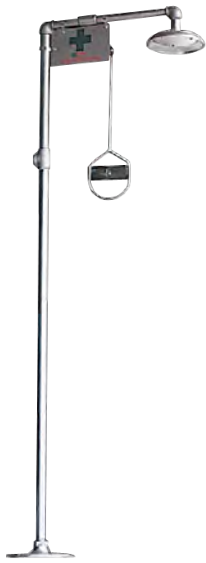

C-207 1¼" **\$60,000**

緊急沖身器

註：流動水壓至少2.2kgf/cm²

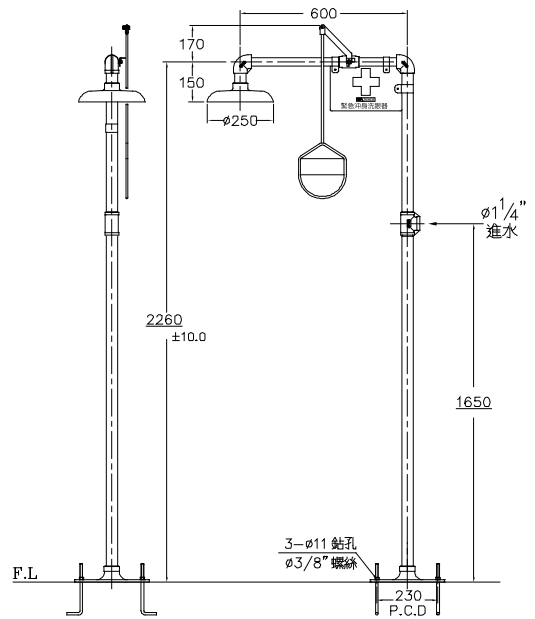

C-208AS 1¼" **\$63,000**

緊急洗眼器 (腳踏式)

註：1. 流動水壓至少2.2kgf/cm²
2. 洗臉盆為不銹鋼#304製品

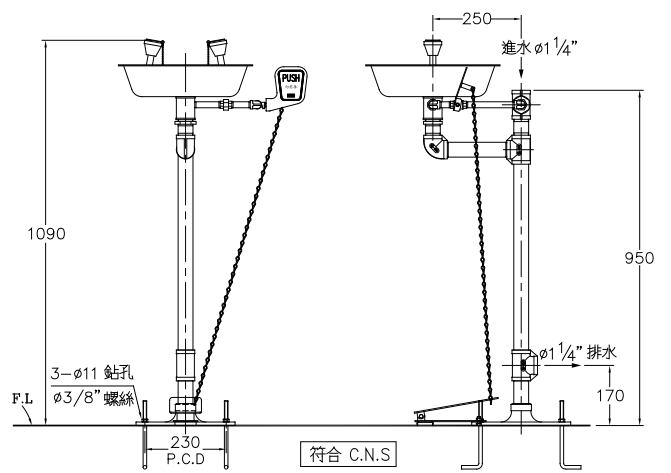

C-208BS 1¼" **\$61,000**

緊急洗眼器 (手拉式)

註：1. 流動水壓至少2.2kgf/cm²
2. 洗臉盆為不銹鋼#304製品

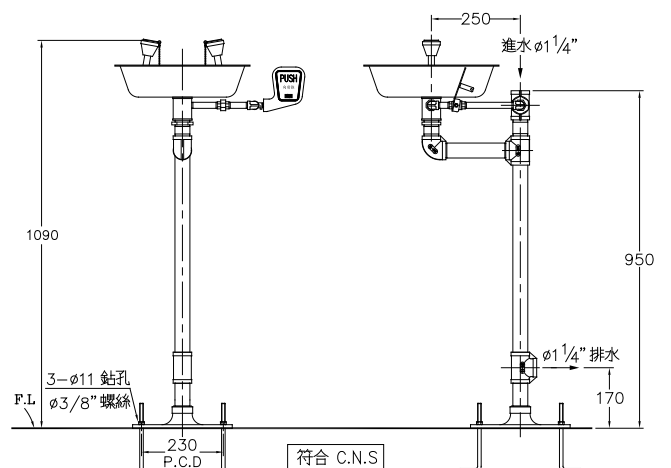

排水管路設計

為使排水管路順暢避免堵塞，設計排水結構時，在不防礙結構體安全原則之下，請能將浴室、廚房等之地板落水排水管路儘量加大至2½"以上，以利排水更加順暢，減少日後之麻煩。

註：【訂】係表示訂製品，如蒙訂購恕不接受退回，訂貨前請先查明是否適用此類產品。敬請見諒！



- A-3412 2" **\$9,000**
- A-3414 3" **\$9,000**
- A-3416 4" **\$9,500**

地板落水附防洩盤 (銑管用) 【訂】

用途：廚廁內之中小區域的地板排水
材質：黃銅鍍鎳鉻、鑄鐵黑漆。

型號	尺寸	A	B
A-3412(2")		63	88
A-3414(3")		92	119
A-3416(4")		117	145

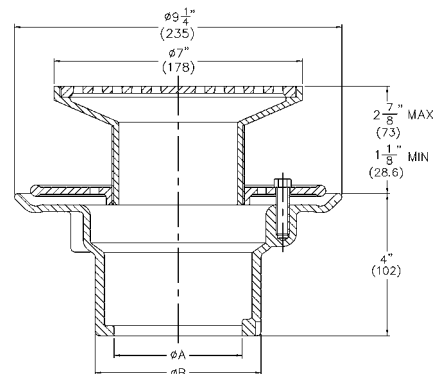

- A-3412P 2" **\$9,000**
- A-3414P 3" **\$9,000**
- A-3416P 4" **\$9,500**

地板落水附防洩盤 (塑膠管用) 【訂】

用途：廚廁內之中小區域的地板排水
材質：黃銅鍍鎳鉻、鑄鐵黑漆。

型號	尺寸	A	B	C
A-3412P(2")		50	60	102
A-3414P(3")		79	89	100
A-3416P(4")		104	114	100

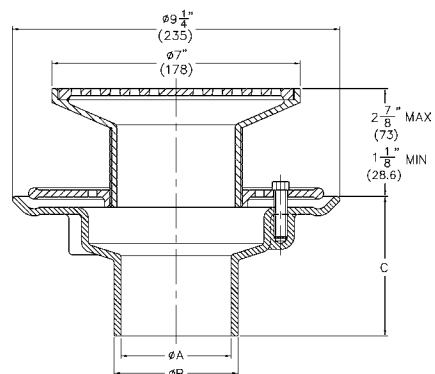

- A-3413 2" **\$10,500**
- A-3415 3" **\$10,500**
- A-3417 4" **\$11,000**

地板落水附防洩盤 (銑管用) 【訂】

用途：廚廁內之中小區域的地板排水
材質：黃銅鍍鎳鉻、鑄鐵黑漆。

編號	ØA	ØB
A-3413	63	88
A-3415	92	119
A-3417	117	145

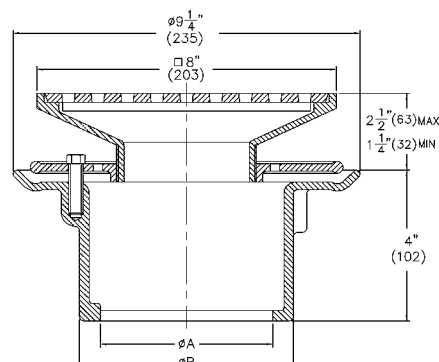

- A-3432 2" **\$12,500**
- A-3434 3" **\$12,500**
- A-3436 4" **\$14,000**

地板落水附防洩盤 (銑管用) 【訂】

用途：使用在沒有車輛經過的地方，而需補助排水孔處，如熱水器房，機械房等。
材質：黃銅鍍鎳鉻、鑄鐵黑漆。

編號	ØA	ØB
A-3432	63	88
A-3434	92	119
A-3436	117	145

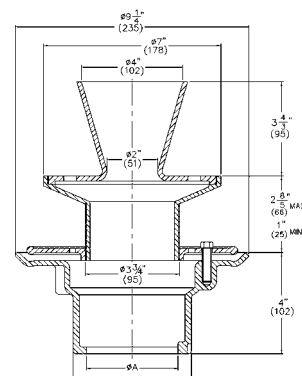



A-3423 4" \$25,000
地板落水附防洩盤 (銑管用) 【訂】

用途：適用於工廠或較大機械房、空調機房內之地板排水。

材質：黃銅鍍鎳鉻、鑄鐵黑漆。

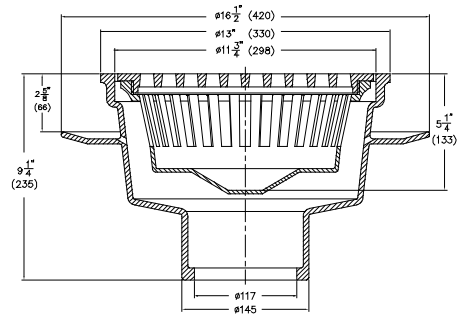

A-3442 2" \$25,000
A-3444 3" \$28,000
A-3446 4" \$30,000
地板洗槽附防洩盤 (銑管用) 【訂】

用途：廚房內、市場販賣區、食品雜貨貯存區需常清洗排放大量污水之處。

材質：黃銅鍍鎳鉻、鑄鐵黑漆。

型號	尺寸	A	B
A-3442 (2")		63	88
A-3444 (3")		92	119
A-3446 (4")		117	145

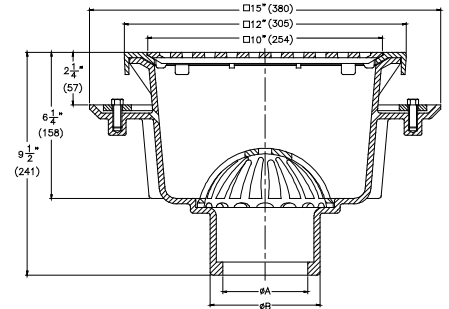

A-3474 3" \$4,700
A-3476 4" \$4,700
A-3474P 3" \$4,700 (塑膠管用)
A-3476P 4" \$4,700 (塑膠管用)
地板落水附防濾桶 (銑管用) 【訂】

用途：適用於工廠、工作室、空調室、茶水間等地板排水。

材質：鑄鐵黑漆。

型號	尺寸	A	B
A-3474 (3")		92	119
A-3476 (4")		117	145
A-3474P (3")		77	89
A-3476P (4")		102	114

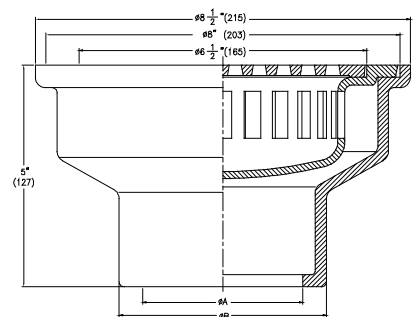

A-3484 3" \$24,000
A-3486 4" \$33,000
地板存水落水附清潔口 (銑管用) 【訂】

用途：適用於需設存水彎及清潔口的地板排水。

材質：黃銅鍍鎳鉻、鑄鐵黑漆。

型號	尺寸	A	B	C	D
A-3484 (3")		76	102	343	400
A-3486 (4")		102	114	375	406

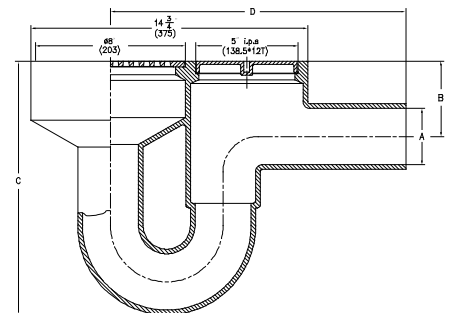

A-3625 3" \$7,800
屋頂落水 (中通) 【訂】

用途：排水與接頭合用型之落水頭。

材質：鑄鐵黑漆、鋁。

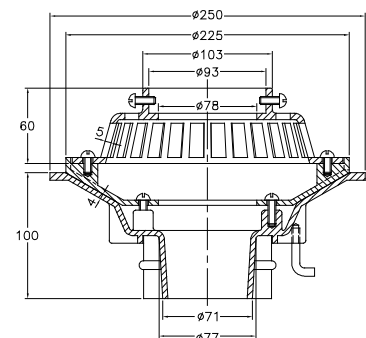



- A-3622AP 2" \$5,600
- A-3623AP 3" \$5,700
- A-3624AP 4" \$5,800

屋頂落水附防洩盤 (塑膠管用) 【訂】

材質：黃銅鍍鎳鉻、鑄鐵黑漆。

型號	尺寸	A	B	C
A-3622AP (2")		50	60	102
A-3623AP (3")		79	89	100
A-3624AP (4")		104	114	100

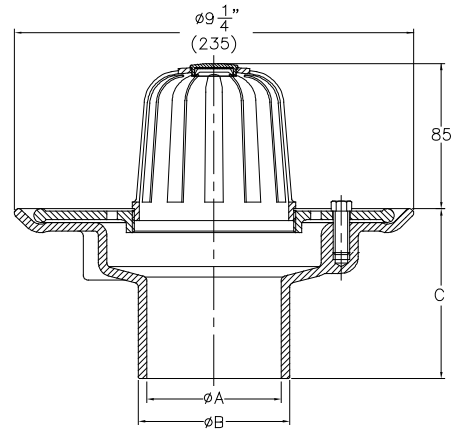

- A-3641 3" \$15,000
- A-3643 4" \$15,300
- A-3645 5" \$15,700
- A-3647 6" \$17,200

屋頂落水 (銑管用) 【訂】

用途：凡廣闊平坦的屋頂，只能安裝較少排水管處。

材質：黃銅鍍鎳鉻、鑄鐵黑漆。

型號	尺寸	A	B
A-3641 (3")		92	119
A-3643 (4")		117	145
A-3645 (5")		144	172
A-3647 (6")		171	196

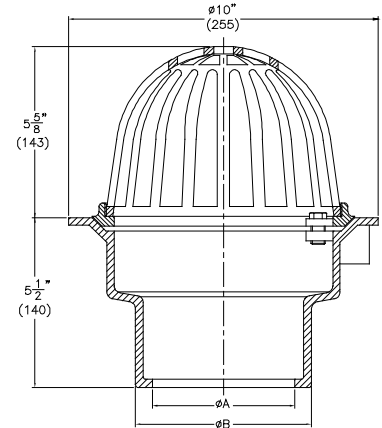

- A-3641P 3" \$15,000
- A-3643P 4" \$15,300

屋頂落水 (塑膠管用) 【訂】

用途：凡廣闊平坦的屋頂，只能安裝較少排水管處。

材質：黃銅鍍鎳鉻、鑄鐵黑漆。

型號	尺寸	A	B
A-3641P (3")		79	89
A-3643P (4")		104	114

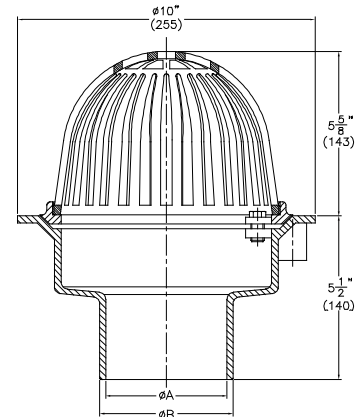

- A-3642 3" \$28,000
- A-3644 4" \$28,000
- A-3646 5" \$28,300

屋頂落水附不銹鋼濾網 (銑管用) 【訂】

用途：使用於廣闊平坦的屋頂

材質：黃銅鍍鎳鉻、不銹鋼、鑄鐵黑漆。

型號	尺寸	A	B
A-3642 (3")		92	119
A-3644 (4")		117	145
A-3646 (5")		144	172

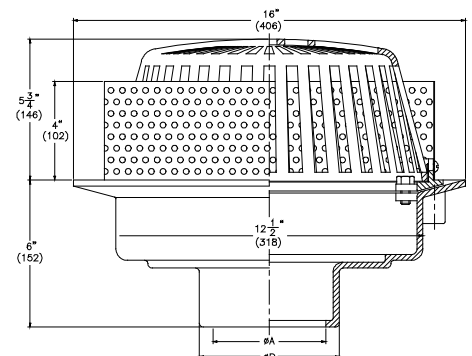



- A-3660 2" \$11,000
 A-3661 3" \$11,500
 A-3662 4" \$12,000

屋頂落水內附過濾器 (銑管用) 【訂】

用途：適用於屋頂裝有機械設備等常溢出水的地方
 材質：鑄鐵黑漆、鋁。

型號	尺寸	
	A	B
A-3660 (2")	63	88
A-3661 (3")	92	119
A-3662 (4")	117	145

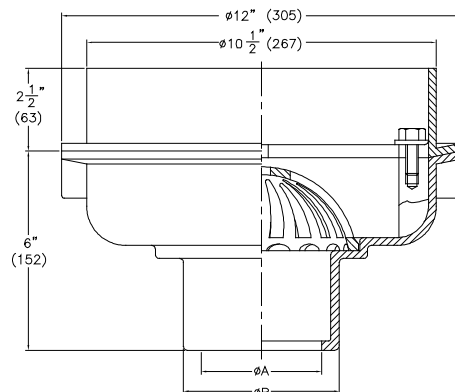

- A-3651 3" \$13,500
 A-3653 4" \$14,000
 A-3655 5" \$15,000

牆角落水 (管牙用) 【訂】

用途：女兒牆邊及走廊通道的排水，以集水口在側邊的牆角落水，可避免防礙帷幕牆之觀瞻或走廊的暢通。

材質：黃銅鍍鎳鉻、不銹鋼、鑄鐵黑漆。

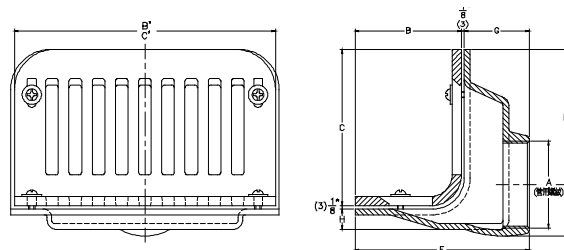

型號	尺寸	A	B X B"	C X C"	D	E	F	G	H
A-3651	N.P.T 3"	4 5/16" X 10 5/8" (110) (270)	6 3/8" X 10 5/8" (162) (270)	2 1/8" (53)	5 1/2" (140)	7 1/8" (180)	2 5/8" (67)	7/8" (21)	
A-3653	N.P.T 4"	4 5/16" X 10 5/8" (110) (270)	6 3/8" X 10 5/8" (162) (270)	2 1/2" (63)	5 1/8" (130)	7 5/16" (186)	2 7/8" (73)	7/8" (21)	
A-3655	N.P.T 5"	5 5/16" X 12 3/4" (135) (325)	7 5/16" X 12 3/4" (185) (325)	3 1/4" (82.5)	5 3/4" (147)	8 1/2" (216)	2 7/8" (73)	1" (26)	



A-3616/A-3618

- A-3614 3" \$6,600
 A-3616 4" \$11,000
 A-3618 5" \$12,000
 A-3612P 2" \$6,600 (塑膠管用)
 A-3614P 3" \$6,600 (塑膠管用)

落水頭附網罩 (銑管用) 【訂】

用途：使用於種植花木而過於潮濕之處排水
 材質：黃銅鍍鎳鉻、鑄鐵黑漆、不銹鋼網罩。

型號	尺寸	ØA	ØB	ØC	H1	H2
A-3614	PF3"	106	152	125	50	
A-3616	PF4"	126	254	140	90	
A-3618	PF5"	152	254	140	90	
A-3612P		50	60	152	125	50
A-3614P		79	89	152	125	50

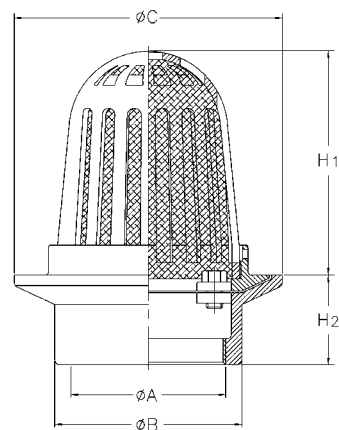

- A-3455C 1½" \$600
 - A-3457C 2" \$650
- 凸面式地板落水** (不銹鋼#304)



圖(型)號	規格	ØA
A-3455C	1½"	41
A-3457C	2"	51

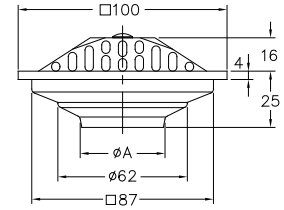
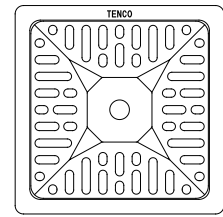

- A-3455 1½" \$200
 - A-3457 2" \$200
 - A-3459 2½" \$300
 - A-3461 3" \$600
- 方型無牙地板落水** (不銹鋼#304)
- 特點：施工方便



型號	部位尺寸			
	□A	ØB	H	ØC
A-3455 (1½")	90	44	25	77
A-3457 (2")	90	51	25	77
A-3459 (2½")	105	65	25	91
A-3461 (3")	125	82	25	112

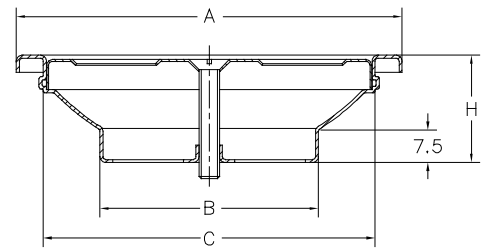

- A-3455L 1½" \$300
 - A-3457L 2" \$300
 - A-3459L 2½" \$300
- 方型無牙地板落水** (不銹鋼#304)



編號	規格	□A	□B	ØC	H
A-3455L	1½"	95	80	40	21
A-3457L	2"	110	92	54	25
A-3459L	2½"	110	92	64	25

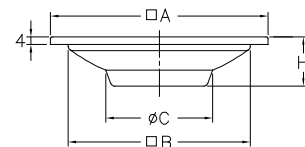
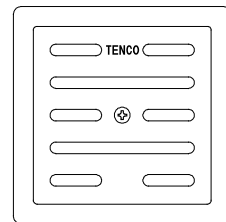

- A-3454 1½" \$220
 - A-3456 2" \$300
 - A-3460S 3" \$500
 - A-3462S 4" \$1,200
- 無牙地板落水** (不銹鋼#304) 【限】

註：A-3458, \$1000 (銅製品)
 A-3460, \$1200 (銅製品)
 A-3462, \$4700 (銅製品)



A-3462

A-3458/A-3460

型號	部位尺寸	ØA	ØB	ØC	H
A-3454 (1½")		90	44	77	25
A-3456 (2")		100	51	91	25
A-3460S (3")		117	76	103	21
A-3462S (4")		152	100	122	25
A-3458 (2½")		115	65	-	30
A-3460 (3")		115	82	-	26
A-3462 (4")		200	104	-	36

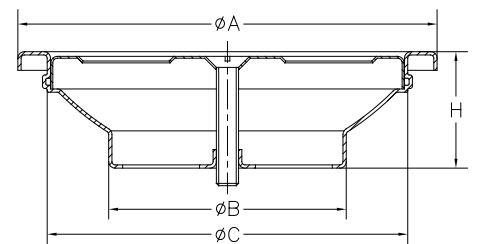



A-3553SA 1½" **\$600**
A-3555SA 2" **\$600**
方型地板存水落水 (不銹鋼#304)

特點：防臭、容易清洗

編號	規格	ØA	H
A-3553SA	1½"	45	37
A-3555SA	2"	53	33

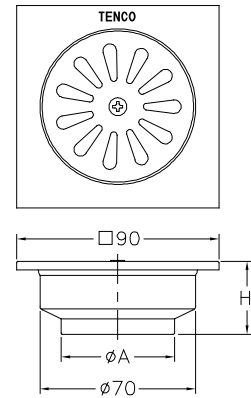

A-3553SL 1½" **\$600**
A-3555SL 2" **\$600**
A-3557SL 3" **\$800**
方型地板存水落水 (不銹鋼#304)

特點：防臭、容易清洗

編號	規格	□A	ØB	ØC	H
A-3553SL	1½"	90	70	45	37
A-3555SL	2"	90	70	53	33
A-3557SL	3"	115	90	75	45

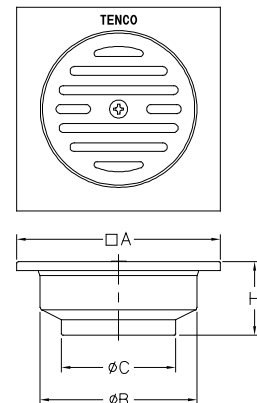

A-3558S

A-3552 1½" **\$800**
A-3554 2" **\$800**
A-3558 3" **\$2,400**
A-3552S (不銹鋼#304) 1½" **\$600**
A-3558S (不銹鋼#304) 3" **\$700**
地板存水落水【限】

特點：防臭、容易清洗

型號	部位尺寸	ØA	ØB	H	H ₁	ØC
A-3552 (1½")		98	PS 1½"	56	20	79
A-3554 (2")		100	PS 2"	56	20	82
A-3558 (3")		145	PS 3"	79	35	114
A-3552S (1½")		97	PS 1½"	46	18	77
A-3558S (3")		110	75	45	12	90

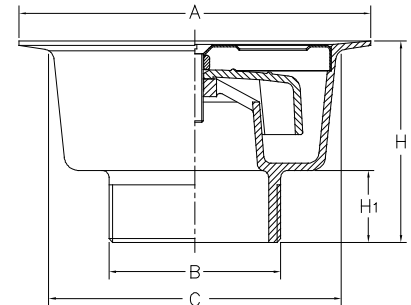

A-3553 1½" **\$1,250**
A-3555 2" **\$1,350**
A-3557 3" **\$2,600**
A-3553S (不銹鋼#304) 1½" **\$600**
A-3555S (不銹鋼#304) 2" **\$600**
方型地板存水落水

特點：防臭、容易清洗

型號	部位尺寸	□A	ØB	H	H ₁	ØC
A-3553 (1½")		90	PS 1½"	56	20	79
A-3555 (2")		90	PS 2"	56	20	82
A-3557 (3")		145	PS 3"	79	35	114
A-3553S (1½")		90	PS 1½"	46	18	77
A-3555S (2")		90	PS 2"	46	18	77

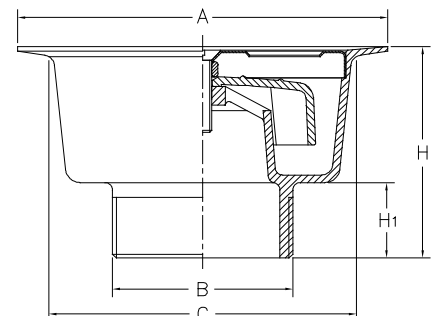



A-3601

- A-3601S 2" \$180
- A-3601SA 2" \$250 (附罩網)
- A-3601 2" \$500 (銅製品)

屋頂落水 (不銹鋼#304) (半球型)

圖(型)號	規格	ØA	ØB	H	H1
A-3601S	2"	75	50	29	15
A-3601SA	2"	75	50	29	15
A-3601	2"	64	52.5	34.5	17.5

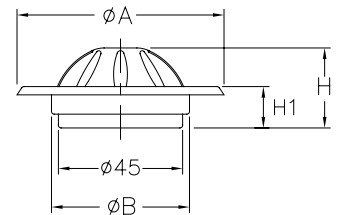
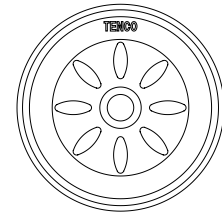

- A-3610AS 1½" \$650
- A-3611AS 2" \$750
- A-3613AS 2½" \$800
- A-3615AS 3" \$900

不銹鋼屋頂落水 (高籠型) (#304)



型號	規格	尺寸A
A-3610AS	1½"	38
A-3611AS	2"	50
A-3613AS	2½"	62
A-3615AS	3"	74

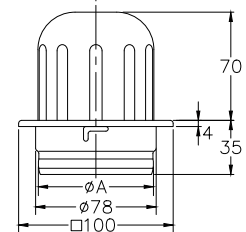
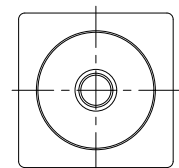

- A-3610 1½" \$750
- A-3611 2" \$1,100
- A-3613 2½" \$1,350
- A-3615 3" \$1,700
- A-3617 4" \$3,700
- A-3619 5" \$6,700
- A-3611A 2" \$1,500 (附網罩)
- A-3613A 2½" \$1,800 (附網罩)
- A-3615A 3" \$2,200 (附網罩)

屋頂落水 (高籠型)

註：銅鍍鎳鉻

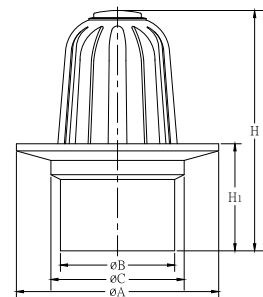

規格	型號	部位尺寸	ØA	ØB	ØC	H	H1
1 ½"	A-3610		85	42.5	74	82	18.5
2"	A-3611		85	48	56	101	45
2 ½"	A-3613		105	63	68	106	46
3"	A-3615		125	74	82	118	50
4"	A-3617		195	100	105	134	60
5"	A-3619		245	125	131	154	60

- A-3610S 1½" \$600
- A-3611S 2" \$700
- A-3613S 2½" \$700
- A-3615S 3" \$700
- A-3617S 4" \$2,000
- A-3619S 5" \$2,300
- A-3611SA 2" \$1,000 (附網罩)
- A-3613SA 2½" \$1,000 (附網罩)
- A-3615SA 3" \$1,000 (附網罩)
- A-3617SA 4" \$2,600 (附網罩)

不銹鋼屋頂落水 (高籠型) (#304)



(附網罩)

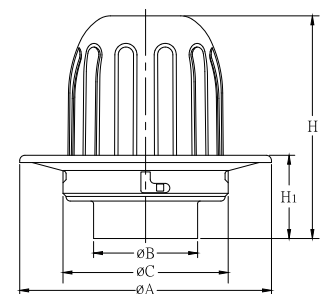

規格	型號	部位尺寸	ØA	ØB	ØC	H	H1
1 ½"	A-3610S		115	38	78	107	38
2"	A-3611S		121	50	78	107	40
2 ½"	A-3613S		121	63	78	103	36
3"	A-3615S		121	74	78	103	36
4"	A-3617S		185	100	130	137	54
5"	A-3619S		185	123	130	133	50



A-3565 2" **\$550**
方型地板落水 (不銹鋼#304)

100 x 100mm
 特點：防臭、容易清洗

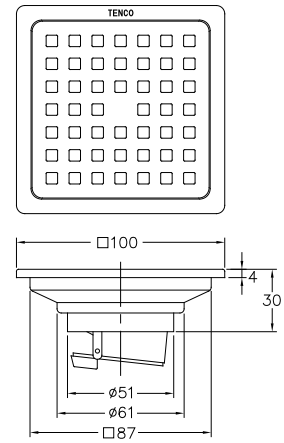

A-3201 2" **\$800**
按壓式落水頭 (不銹鋼#304)

100 x 100mm

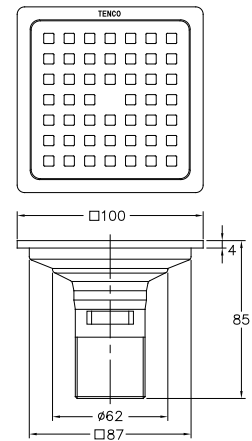

A-3202 2" **\$550**
洗衣機用落水頭 (不銹鋼#304)

100 x 100mm

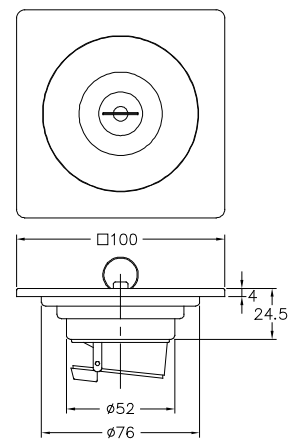

A-3700 2" \$1,400
方型不銹鋼落水頭 (#304)
 150×150mm
 註：防臭、施工方便

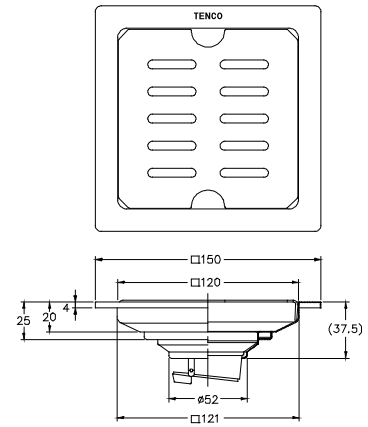

A-3700A 2" \$3,600
方型不銹鋼落水頭 (#304) 【限】
 150×150mm
 註：防臭、施工方便

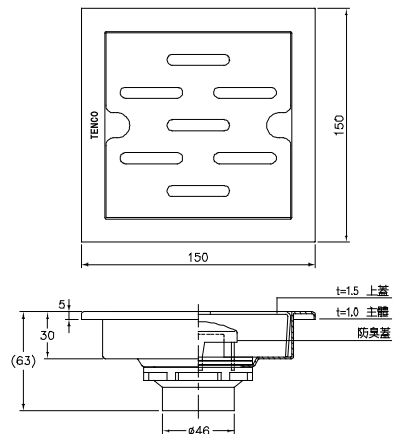

A-3702A 200×150mm \$4,200
A-3706A 600×150mm \$7,300
A-3708A 800×150mm \$10,000
A-3709A 900×150mm \$10,500
A-3710A 1000×150mm \$11,500
A-3712A 1200×150mm \$13,700
A-3715A 1500×150mm \$16,700
A-3716A 1600×150mm \$17,500

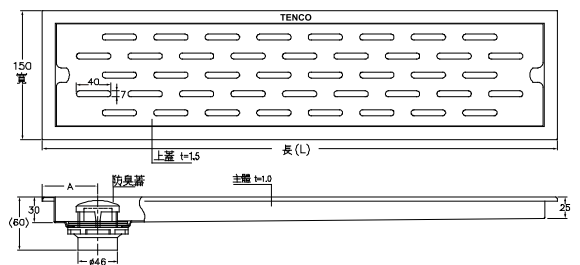

長方型不銹鋼落水頭【訂】 2"
 註：1. 防臭、施工方便 2. #304

型號	規格(長x寬)	尺寸A	型號	規格(長x寬)	尺寸A
A-3702A	200x150	65	A-3710A	1000x150	65
A-3706A	600x150	65	A-3712A	1200x150	65
A-3708A	800x150	65	A-3715A	1500x150	65
A-3709A	900x150	65	A-3716A	1600x150	65

A-3703 300×100mm \$4,800
A-3706 600×100mm \$7,000
A-3708 800×100mm \$8,600
A-3709 900×100mm \$10,000
A-3710 1000×100mm \$10,500
A-3712 1200×100mm \$12,200
A-3716 1600×100mm \$15,500

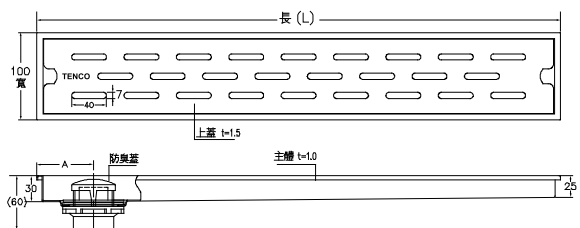

長方型不銹鋼落水頭【訂】 2"
 註：1. 防臭、施工方便 2. #304

型號	規格(長x寬)	尺寸A	型號	規格(長x寬)	尺寸A
A-3703	300x100	65	A-3710	1000x100	65
A-3706	600x100	65	A-3712	1200x100	65
A-3708	800x100	65	A-3716	1600x100	65
A-3709	900x100	65			



A-5235A/ A-5237A

A-5241A	2"	\$1,000
A-5243A	3"	\$1,800
A-5245A	4"	\$1,800 (銅/不銹鋼)
A-5247A	5"	\$2,700
A-5249A	6"	\$3,800
A-5235A	8"	\$4,900
A-5237A	10"	\$8,600

方型清潔口 (銅製品、接P.V.C管)

型號	部位尺寸	□A	∅B	H
A-5241A (2")		66	61	19.5
A-5243A (3")		95	91	19.5
A-5245A (4")		120	100	18
A-5247A (5")		138	134	22
A-5249A (6")		158	154	22
A-5235A (8")		214	192	18
A-5237A (10")		267	236	19

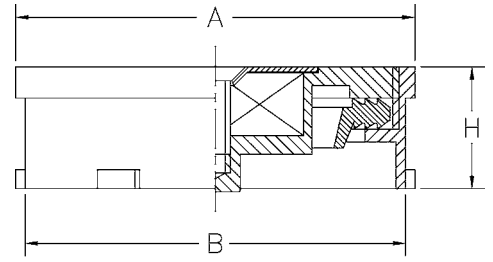
A-5241AS
A-5243AS

A-5241AS	2"	\$550
A-5243AS	3"	\$600
A-5245AS	4"	\$700
A-5247AS	5"	\$900
A-5249AS	6"	\$1,400

方型不銹鋼清潔口 (#304)

型號	部位尺寸	□A	∅B	H
A-5241AS (2")		71	55	20
A-5243AS (3")		100	83	20
A-5245AS (4")		119	101	18
A-5247AS (5")		148	126	19
A-5249AS (6")		168	151	19

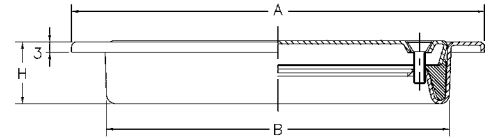

A-5241	2"	\$900
A-5243	3"	\$1,400
A-5247	5"	\$2,400
A-5249	6"	\$3,100

清潔口 (銅製品、接P.V.C管) 【限】

型號	部位尺寸	∅A	∅B	H
A-5241 (2")		64	61	19.5
A-5243 (3")		95	91	19.5
A-5247 (5")		138	134	22
A-5249 (6")		158	154	22

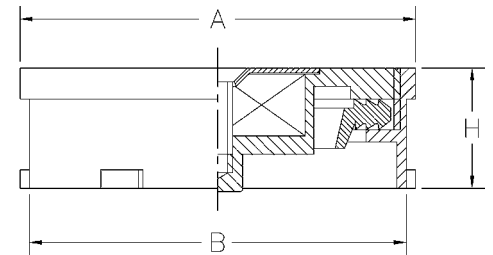

A-5241S	2"	\$550
A-5243S	3"	\$600

圓型不銹鋼清潔口 (#304) 【限】

型號	部位尺寸	∅A	∅B	H
A-5241S (2")		71	55	20
A-5243S (3")		100	83	20

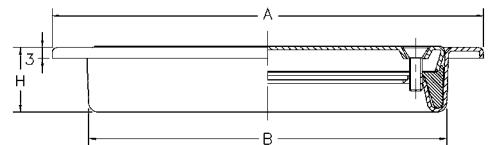

豪華化妝鏡 浴室配件

化妝鏡
浴室配件





BA-1542 \$4,400
豪華化妝鏡 (防霧)
 鏡面尺寸：480×650mm
 平台尺寸：550×140mm



BA-1543 \$3,200
豪華化妝鏡 (防霧)
 鏡面尺寸：530×600mm
 平台尺寸：550×140mm



BA-1546 \$3,700
豪華化妝鏡 (防霧)
 鏡面尺寸：700×500mm
 平台尺寸：700×120mm



BA-1548 \$6,000
豪華化妝鏡 (不附平台)
 鏡面尺寸：600×800mm
 註：鋁框、無防霧
 ※金屬質感，適用乾濕分離衛浴設備。



BA-1547A \$5,000
豪華化妝鏡 (防霧)
 鏡面尺寸：800×500mm
 平台尺寸：800×140mm



BA-1550 \$5,700
豪華化妝鏡 (防霧)
 鏡面尺寸：500×700mm
 平台尺寸：600×120mm



BA-1554 \$4,800
豪華化妝鏡 (防霧)
 鏡面尺寸：550×700mm
 平台尺寸：550×140mm

NEW



BA-1511 \$8,600
不銹鋼化妝鏡 (#304)
 尺寸：450×600mm
 註：無防霧、不附平台

NEW



BA-1512 \$9,900
不銹鋼化妝鏡 (#304)
 尺寸：500×700mm
 註：無防霧、不附平台



BA-1521 \$2,000
化妝鏡 (防霧)
 鏡面尺寸：525×625mm
 平台尺寸：610×140mm (塑膠)



BA-1522 \$3,800
豪華化妝鏡 (防霧)
 鏡面尺寸：650×600mm
 平台尺寸：700×140mm



A-1511 \$6,800
不銹鋼化妝鏡 (#304) 【限】
 鏡面尺寸：550×490×41mm
 平台尺寸：578×138×60mm



BA-1540A \$2,800
社福用明鏡 (不附平台)
 尺寸：600×900mm
 註：無防霧、附不銹鋼掛勾



BA-1541 480×900mm \$5,300
BA-1541A 600×900mm \$6,500 【限】
化妝鏡 (不附平台)
 註：無前傾、無防霧、社福適用



BA-1480 8" \$5,500
伸縮化妝鏡
 尺寸：460×340×36mm
 材質：銅鍍鎳/明鏡

NEW



BA-1513 \$13,500
鏡櫃
 尺寸：500×600×170mm
 材質：防水發泡板
 註：無防霧



BA-1590 500×700mm \$31,200
BA-1590A 830×660mm \$32,000
多功能豪華化妝鏡 【限】
 特點：1. LED燈，多色模式選擇
 2. 四段色彩明亮度，可調整
 3. 溫度顯示螢幕
 4. 智慧型觸控面板



BA-3610 \$1,800
肥皂架 (附皂皿)

尺寸：140×112×50mm
材質：不銹鋼/壓克力



BA-3620 \$3,000
化妝平台

尺寸：450×140×50mm
材質：不銹鋼/玻璃



BA-3640 \$2,000
牙刷杯架 (附杯子)

尺寸：175×75×50mm
材質：不銹鋼/壓克力



BA-3650 \$2,300
衛生紙架 (不含衛生紙)

尺寸：150×145×65mm
材質：不銹鋼



BA-3630 \$3,500
單桿毛巾架

尺寸：740×60×50mm
材質：不銹鋼



BA-3632 \$4,200
雙桿毛巾架

尺寸：740×105×50mm
材質：不銹鋼



BA-3660 \$1,500
掛鉤

尺寸：50×70×50mm
材質：不銹鋼



BA-3670 \$2,400
浴巾桿

尺寸：270×65×50mm
材質：不銹鋼



BA-3680 \$2,700
馬桶刷架 (附刷子.杯子)

尺寸：170×120×115mm
材質：不銹鋼/塑膠/玻璃



BA-3692 \$7,400
雙層放衣架

尺寸：610×215×90mm
材質：不銹鋼



BA-3810 \$1,100
肥皂架

尺寸：130×100×33mm
材質：不銹鋼 #304



BA-3813 \$1,300
單桿毛巾架

尺寸：600×85mm
材質：不銹鋼 #304



BA-3815 \$1,850
置物衛生紙架 (不含衛生紙)

尺寸：180×90×95mm
材質：不銹鋼 #304



BA-3710 \$1,000
肥皂架

尺寸：148×145×70mm
材質：銅鍍鉻/鋅合金/壓克力



BA-3730 \$2,000
單桿毛巾架

尺寸：660×65×70mm
材質：銅鍍鉻/鋅合金



BA-3732 \$2,900
雙桿毛巾架

尺寸：660×130×77mm
材質：銅鍍鉻/鋅合金



BA-3740 \$1,000
牙刷杯架 (附杯子)

尺寸：80×126×96mm
材質：銅鍍鉻/鋅合金/壓克力



BA-3750 \$1,600
衛生紙架 (不含衛生紙)

尺寸：140×65×165mm
材質：銅鍍鉻/鋅合金



BA-3760 \$650
掛鉤

尺寸：52×50×70mm
材質：銅鍍鉻/鋅合金



BA-3770 \$1,200
浴巾環

尺寸：155×66×200mm
材質：銅鍍鉻/鋅合金



BA-3780 \$2,200
馬桶刷架

尺寸：180×150×350mm
材質：銅鍍鉻/鋅合金/壓克力



BA-3510 \$1,250
肥皂架

尺寸：114×130×70mm
材質：銅鍍鉻/塑膠



BA-3520 \$2,600
化妝平台

尺寸：600×140×70mm
材質：銅鍍鉻/玻璃



BA-3530 \$2,300
單桿毛巾架

尺寸：670×80×70mm
材質：銅鍍鉻



BA-3540 \$1,300
牙刷杯架 (附杯子)

尺寸：114×130×145mm
材質：銅鍍鉻/塑膠



BA-3550 \$1,900
衛生紙架 (不含衛生紙)

尺寸：150×150×70mm
材質：銅鍍鉻



BA-3560 \$1,000
掛鉤

尺寸：70×68×70mm
材質：銅鍍鉻



BA-3570 \$1,200
浴巾環

尺寸：155×180×70mm
材質：銅鍍鉻



BA-1374 \$1,600
置物架

尺寸：260×155×50mm
材質：不銹鋼#304

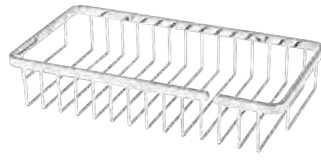

BA-1375 \$2,500
置物架

尺寸：320×170×60mm
材質：不銹鋼#304



BA-1376 \$3,500
雙層置物架

尺寸：258×152×261mm
材質：不銹鋼#304



BA-1370 \$1,500
不銹鋼三角架

尺寸：230×165×50mm
材質：不銹鋼



BA-1371 \$1,500
角落置物架

尺寸：250×250mm
材質：玻璃/不銹鋼



BA-1372 250×250×425mm \$5,200
BA-1372M 300×300×425mm \$5,600
雙層角落置物架

材質：玻璃/不銹鋼



BA-1373 250×250×630mm \$6,700
BA-1373M 300×300×630mm \$7,000
三層角落置物架

材質：玻璃/不銹鋼

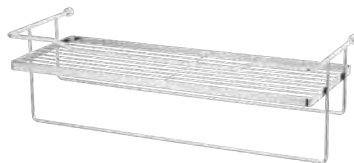

BA-1642 \$4,800
雙桿毛巾、置物架

尺寸：620×235×200mm
材質：不銹鋼#304



A-1624A 508×120×60mm \$1,600
A-1626A 711×120×60mm \$1,800
A-1628A 914×120×60mm \$2,000
雙桿毛巾架

材質：不銹鋼#304



A-1632A 380×210×60mm \$1,600
A-1634A 508×210×60mm \$1,700
A-1636A 711×210×60mm \$2,000
放衣架

材質：不銹鋼#304



A-1644 508×238×150mm \$2,700
A-1645 630×238×150mm \$2,900
A-1646 711×238×150mm \$3,100
雙層毛巾、浴巾架

材質：不銹鋼#304



A-5400 **\$600**
衛生紙架
材質：不銹鋼#304



BA-5410A **\$600**
衛生紙盒
尺寸：240×216×120mm
材質：塑膠



BA-5403 **\$2,400**
附蓋衛生紙架（不含衛生紙）（嵌入式）
尺寸：161×161×50mm
嵌牆尺寸：135×135mm
註：BA-5404（雙座），\$4,400
材質：不銹鋼#304



BA-5403A **\$2,900**
附蓋衛生紙架（不含衛生紙）
尺寸：160×160×50mm
材質：不銹鋼#304



BA-5404B **\$5,000**
平台式雙座衛生紙架（不含衛生紙）
尺寸：450×120×105mm
材質：不銹鋼#304



BA-5411【限】 **\$5,700**
箱型衛生紙架（不含衛生紙）
尺寸：150×280×155mm
材質：不銹鋼#304



BA-5412 **\$5,400**
擦手紙箱
尺寸：285×370×105mm
材質：不銹鋼#304



BA-5413 **\$3,200**
小擦手紙箱
尺寸：285×220×105mm
材質：不銹鋼#304



BA-5454 **\$1,400**
擦手紙架
尺寸：260×262×134mm
材質：PS



BA-5455 **\$1,400**
大型衛生紙架
尺寸：270×280×120mm
材質：PS



BA-5455S **\$4,200**
大型衛生紙架
尺寸：270×270×120mm
材質：不銹鋼#304

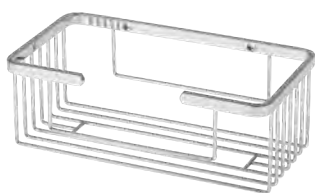

BA-5406 \$2,000

抽取式衛生紙架

尺寸：250×135×90mm

材質：不銹鋼#304



BA-5450 \$4,800

馬桶座墊紙箱

尺寸：400×280×50mm

材質：不銹鋼#304

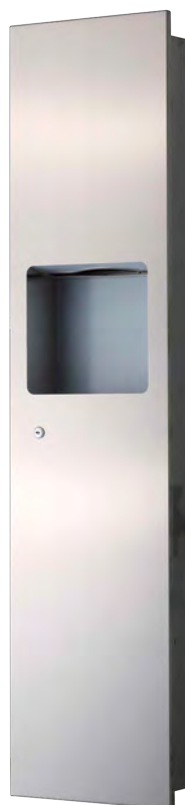

BA-5433 4" (深) \$50,000
嵌牆式擦手紙箱附垃圾筒

產品尺寸：337×1400×105mm

嵌牆尺寸：290×1350mm

材質：不銹鋼#304



BA-5435 4" (深) \$27,000

嵌牆式擦手紙箱附垃圾筒

產品尺寸：360×711×105mm

嵌牆尺寸：309×660mm

材質：不銹鋼#304



BA-5457A \$1,500

給皂機 (800ml)

尺寸：130×96×240mm

材質：ABS



BA-5458 \$2,000

雙孔給皂機 (400ml x 2)

尺寸：155×85×265mm

材質：ABS



BA-5430 135×88×290mm \$3,300

BA-5430A 185×88×290mm \$3,300

香皂精瓶 (1000 ml)

開口尺寸：Φ25×28.5mm

註：BA-5430A (出水桿加長) 材質：銅鍍鉻/塑膠



A-1252 \$500

香皂架

材質：不銹鋼#304



BA-5459

BA-5459F

BA-5459 121×127×206mm \$3,600

BA-5459F 206×127×121mm \$3,600

給皂機 (1200 ml)

材質：不銹鋼#304



BA-5409 \$2,000

置物架【限】

尺寸：360×98×285mm

材質：鐵烤漆



BA-5425 \$800
掛鉤

尺寸：52×52×42mm
材質：不銹鋼#304



BA-5426 \$350
掛鉤

尺寸：65×38×37mm
材質：鋅合金



BA-5427 \$500
門檔掛鉤

尺寸：35×58×80mm
材質：不銹鋼#304



BA-5491 \$47,500
尿布檯

尺寸：894×589×461mm
註：載重測試45Kg
材質：塑鋼



BA-5492 \$18,000
幼兒安全座椅

尺寸：305×483×314mm
註：載重測試45Kg
材質：塑鋼



BA-5494A 405×290×255mm \$6,500
BA-5494C 450×290×245mm \$6,500
坐式馬桶背墊

BA-5494A：適用C-5543X
BA-5494C：適用C-5538X、C-5530X / 40X
材質：PVC軟墊/不銹鋼#304



BA-5496 \$9,800
可動淋浴椅

尺寸：460×410×265mm
註：載重測試120Kg
材質：PVC軟墊/不銹鋼#304



BA-5496A \$11,300
可動淋浴椅

尺寸：455×400×230mm
註：載重測試120Kg
材質：康貝特板/不銹鋼#304



BA-5496B \$11,900
可動淋浴椅 (落地式) (收合圖)

尺寸：455×400×480mm
註：載重測試120Kg
材質：康貝特板/不銹鋼#304

陶瓷系列



BA-8914 【限】\$500
牙刷杯架

尺寸：150×120×50mm
瓷器色別：白色
材質：陶瓷



BA-8921 【限】\$600
肥皂架

尺寸：125×115×90mm
瓷器色別：白色
材質：陶瓷



BA-8922 【限】\$2,000
化妝平台

尺寸：600×160×56mm
瓷器色別：白色
材質：陶瓷、玻璃





BA-8926 【限】\$600
掛鉤

尺寸：50×50×85mm
瓷器色別：白色
材質：陶瓷



BA-8928 【限】\$1,000
馬桶刷座

尺寸：130×123×125mm
瓷器色別：白色
材質：陶瓷



電熱水器 雷姆、瞬熱 瓦斯熱水器

電熱水器 90系列

電熱水器 88X 系列、注意事項

雷姆、瞬熱、瓦斯熱水器



電光牌 For your Better Life

電熱水器由於操作簡便、安全性高，一直是居家用途首選。電光牌本著品質至上、安全第一的企業精神，產品符合絕對安全條件，使消費者安心使用，居家安全有保障。



👍 本公司之品質管理系統經認可登錄符合ISO9001標準。

👍 本產品已投保3000萬產品責任險。

ES-904B系列 貯備型耐壓式電熱水器

(整台全部採用不銹鋼材料：外桶#430 內爐#304)

編號	容量 (公升)	外型			電源			水管 口徑 (英吋)	電源線 線徑 (mm ²)	第一次加熱25-65°C		參考 使用 人數	Est,24 (kWh)	能源 效率 級數	牌價		
		直徑 (cm)	高 (cm)	型式	電壓 (V)	電流 (A)	電力 (KW)			耗電量 (kWh)	時間 (min)				單相	三相	
ES-904B008	30	39	60	圓型 掛式	單 三	220	27 16	6	1/2"	5.5	1.4	14.0	1	0.5421	4 -	13,800	16,800
ES-904B012	45	39	78	圓型 掛式	單 三	220	18 11	4	1/2"	5.5	2.1	31.4	1~2	0.6765	4 -	14,100	17,100
ES-904B015	57	43	77	圓型 掛式	單 三	220	18 11	4	1/2"	5.5	2.7	40.0	2~3	0.7098	3 -	16,200	19,000
ES-904B020	76	43	108	圓型 立式	單 三	220	18 11	4	1/2"	5.5	3.5	53.0	3~4	0.9268	4 -	17,500	20,300
ES-904B030	113	48	123	圓型 立式	單 三	220	18 11	4	3/4"	5.5	5.3	79.0	4~5	1.2591	5 -	21,300	24,100
ES-904B040	137	50	144	圓型 立式	單 三	220	27 16	6	3/4"	5.5	6.4	64.0	5~6	1.2936	4 -	26,200	29,200
ES-904B050	189	63	130	圓型 立式	單 三	220	27 16	6	3/4"	5.5	8.8	88.0	6~7	1.5292	4 -	35,100	38,100
ES-904B060	227	63	151	圓型 立式	單 三	220	27 16	6	3/4"	5.5	10.6	106.0	7~8	1.7238	4 -	50,600	53,600

ES-903B系列 貯備型耐壓式電熱水器

(整台採用#304不銹鋼)

編號	容量 (公升)	外型			電源			水管 口徑 (英吋)	電源線 線徑 (mm ²)	第一次加熱25-65°C		參考 使用 人數	Est,24 (kWh)	能源 效率 級數	牌價		
		直徑 (cm)	高 (cm)	型式	電壓 (V)	電流 (A)	電力 (KW)			耗電量 (kWh)	時間 (min)				單相	三相	
ES-903B008	30	39	60	圓型 掛式	單 三	220	27 16	6	1/2"	5.5	1.4	14.0	1	0.5421	4 -	15,400	18,300
ES-903B012	45	39	78	圓型 掛式	單 三	220	18 11	4	1/2"	5.5	2.1	31.4	1~2	0.6765	4 -	15,800	18,600
ES-903B015	57	43	77	圓型 掛式	單 三	220	18 11	4	1/2"	5.5	2.7	40.0	2~3	0.7098	3 -	17,600	20,400
ES-903B020	76	43	108	圓型 立式	單 三	220	18 11	4	1/2"	5.5	3.5	53.0	3~4	0.9268	4 -	20,500	23,300
ES-903B030	113	48	123	圓型 立式	單 三	220	18 11	4	3/4"	5.5	5.3	79.0	4~5	1.2591	5 -	23,600	26,400
ES-903B040	137	50	144	圓型 立式	單 三	220	27 16	6	3/4"	5.5	6.4	64.0	5~6	1.2936	4 -	29,300	32,300
ES-903B050	189	63	130	圓型 立式	單 三	220	27 16	6	3/4"	5.5	8.8	88.0	6~7	1.5292	4 -	37,700	40,700
ES-903B060	227	63	151	圓型 立式	單 三	220	27 16	6	3/4"	5.5	10.6	106.0	7~8	1.7238	4 -	56,000	59,000

ES-904BF系列 貯備型耐壓式電熱水器：橫掛式 (整台全部採用不銹鋼材料製品：外桶#430 內爐#304)

編號	容量 (公升)	外型			電源			水管 口徑 (英吋)	電源線 線徑 (mm ²)	第一次加熱25-65°C		參考 使用 人數	Est,24 (kWh)	能源 效率 級數	牌價	
		直徑 (cm)	長 (cm)	型式	相別	電壓 (V)	電流 (A)			電力 (KW)	耗電量 (kWh)					時間 (min)
ES-904B008F	30	39	57	圓型 橫掛式	單	220	27	6	1/2"	5.5	1.4	14	1	0.5468	4	14,500
ES-904B012F	45	39	73	圓型 橫掛式	單	220	18	4	1/2"	5.5	2.1	31.4	1~2	0.6851	4	15,000
ES-904B015F	57	43	74	圓型 橫掛式	單	220	18	4	1/2"	5.5	2.7	40.0	2~3	0.7951	4	16,700

掛式 貯備型耐壓式電熱水器

(ES-904B020H：外桶#430/內桶#304、ES-903B020H：整台採用#304不銹鋼材料)

編號	容量 (公升)	外型			電源			水管 口徑 (英吋)	電源線 線徑 (mm ²)	第一次加熱25-65°C		參考 使用 人數	Est,24 (kWh)	能源 效率 級數	牌價	
		直徑 (cm)	高 (cm)	型式	相別	電壓 (V)	電流 (A)			電力 (KW)	耗電量 (kWh)					時間 (min)
ES-904B020H <small>(訂製品)</small>	76	43.0	96.5	圓型 掛式	單	220	18	4	1/2"	5.5	3.5	53.0	3~4	0.8210	3	18,600
ES-903B020H <small>(訂製品)</small>	76	43.0	96.5	圓型 掛式	單	220	18	4	1/2"	5.5	3.5	53.0	3~4	0.8210	3	21,500

- 一、為安全起見，水溫預設為65°C，請勿擅自調整，以免燙傷。
- 二、熱水器距浴室安裝管路若過長，會降低熱水溫度，夏天洗澡不明顯有感，冬天則會覺得不夠熱。
- 三、電熱水器裝有安全凡而，如桶內壓力過高時會洩壓而導致些微滴水，此屬正常現象，請勿堵住洩壓口以策安全。
- 四、電熱水器安裝完畢勿立即通電，必須先注水於桶內，待熱水龍頭順利出水後始得通電，以策安全。
- 五、額定壓力0.6MPa (≐6kg/cm²)；進水壓力應維持在1Kg/cm²，若超過應加裝減壓閥。
- 六、使用水質應依環保署自來水標準之規定，以免影響電熱水器及電熱管使用壽命。

ES-88X 系列 貯備型耐壓式電熱水器 (整台採用 #304 不銹鋼材料)

※此系列不生產烤漆

品 號	容量		外型			電源				額定 壓力 (MPa)	水管 口徑 (英吋)	入電 線徑 (mm ²)	第一次加溫25至 65°C		牌價	能源 效率 級數
	公升	直徑 (cm)	高 (cm)	型 別	相 別	電壓 (V)	電流 (A)	電力 (kW)	耗電量 (kWh)				時間 (min)			
ES-8880X	303	63	180	圓型	三	220	32	12	0.6	1"	14	14.1	70.2	84,000	-	
ES-8900X	378	74	150	圓型	三	220	32	12	0.6	1½"	14	17.6	88	105,000	-	
ES-8912X	454	74	184	圓型	三	220	32	12	0.6	1½"	14	20.9	104	129,000	-	
ES-8915X	567	74	205	圓型	三	220	48	18	0.6	1½"	22	26.3	88	159,000	-	
ES-8920X	757	86	220	圓型	三	220	64	24	0.6	1½"	30	35.2	88	195,000	-	
ES-8930X 訂製品	1134	98	238	圓型	三	220	96	36	0.6	2"	60	52.7	88	305,000	-	
ES-83A080	303	63	180	圓型	單	220	36	8	0.6	1"	14	14	105.3	84,000	3	
ES-84A100	378	74	150	圓型	單	220	36	8	0.6	1½"	14	17.6	132	105,000	2	

(整台採用 #304 不銹鋼材料)

貯備型耐壓式電熱水器

■ 注意事項：

1. 安裝時須請具有合格電匠執照人員安裝，並依電工法規要求進行施工，確實做好接地線，以防漏電時觸電。
2. 須單獨設立電源開關使用，不可與其它電器共用電源。
3. 安裝前請先確認無熔絲開關容量是否足夠使用，以免有經常跳電之慮。
4. 給水系統壓力如超過 1kgf/cm² 時，請在冷水進水管裝置減壓閥。
5. 安裝完成後請勿馬上通電，先注水於桶內，待熱水龍頭出水後才可通電。
6. 如因桶內溫度太高，安全閥會產生壓力洩放而導致滴水，此屬正常現象，請勿堵塞洩壓口，以策安全。
7. 電熱水器出廠時其溫度設定在 65°C，請勿擅自調整。
8. 發生空燒現象時，請馬上關掉電源，待電熱管完全冷卻後再進水，俟內桶水滿位後，才能重啟電源。
9. 本產品避免裝置在戶外淋雨或浴室、廚房等潮濕地方以及火源附近。
10. 請在適宜時間內，可請有合格電匠執照人員做定期檢查，檢查各部零件是否老化與安全閥是否堵塞。
11. 使用橫掛式電熱水器須安裝於牆壁面上，如有置於天花板內之用戶，須預留檢修口，以便維修用。
12. 請參考使用人數與個人用水習慣。用水量較大或有泡澡習慣者，建議選購容量較大之型別。
13. 使用水質應依環保署自來水標準之規定，以免影響電熱水器及電熱管使用壽命。
14. 產品及消耗品皆不含安裝費用。



美國進口電熱水器

全球最大廠家，銷售第一

雷姆熱水器榮獲多項世界性合格檢驗

貯備型耐壓式電熱水器

《貯藏式熱水器不受水壓之限制》

區分 規格 編號	稱謂	容量	電壓	用電	電流	每小時 升溫°C	直徑×高度 (mm)	冷熱水管 口徑	價格	漏電斷路器
		公升	(V)	kw/小時	(A)					
82V30-3	30	114	220	5.5	14.4	41.5	460×1180	¾"	27,000	3P30A (三相)
82V40-3	40	151	220	5.5	14.4	31.3	510×1200	¾"	29,000	
82V52-3	50	189	220	5.5	14.4	25	490×1460	¾"	33,000	
82V66-3	65	246	220	5.5	14.4	19.2	540×1510	¾"	39,000	
82V80-3	80	303	220	5.5	14.4	15.6	595×1510	¾"	45,000	

註：1.以上各機種產品均附有漏電斷路器、安全閥一只、腳架一只。

2.額定壓力0.6MPa (≒6kg/cm²)，如超過時請用減壓凡而。

3.各種電能熱水器，內桶上下各設一組電熱管，可使水溫加熱迅速。

4.以上價格不含配管費。

說明：美國進口貨機種及型式，如有變更時，本公司亦隨同更改，以美國原廠目錄為準，敬請見諒！

▲電熱水器



▼瓦斯熱水器

天然瓦斯熱水器 (不得使用液化瓦斯) 《貯藏式熱水器不受水壓之限制》

區分 規格 編號	稱謂	容量 公升	每小時輸入數值	每小時製造量	瓦斯消耗量	直徑×高度 (mm)	冷熱水管 口徑	價格	備註
			BTU/hr	公升/小時50°C	瓦斯(度/時)				
			天然瓦斯	天然瓦斯	天然瓦斯				
25V30-6	30	114	31,914	122	0.9	400×1500	¾"	29,000	每只熱水器附 進口之安全閥 乙只
25V40-7	40	151	33,997	130	0.95	451×1525	¾"	31,000	
25V50-2	50	189	35,986	138	1.12	502×1550	¾"	36,000	
25VR75	75	284	74,908	289	2.12	667×1640	1"	63,000	

註：額定壓力0.6MPa (≒6kg/cm²)，如超過時請用減壓凡而。

說明：美國進口貨機種及型式，如有變更時，本公司亦隨同更改，以美國原廠目錄為準，敬請見諒！

※本系列產品，請裝設於室外通風良好處。

瞬熱型電熱水器

- 1、通過經濟部標準檢驗局封閉式安規試驗，可淋浴配管兩用，品質極佳、安全可靠。
- 2、通過防空燒安全規格檢驗及專利，無水流動時將自動斷電。
- 3、新安全啟動開關（國家新型專利198967號），可避免水錘負作用並防止器具空燒現象，適合封閉式（配管式）或開放式現場使用。
- 4、高敏度防燙裝置，提高異常熱感應速度並且切斷電源停止加熱，可防止使用時過熱燙傷，並延長水槽壽命。
- 5、附裝管路超壓洩水之洩壓閥。



E-8111L \$6,800

瞬熱型電熱水器

尺 寸	230x140x340mm
型 式	直掛式
額定電壓	單相AC220V
額定電流	0~40A
額定功率	0~8.8kW
適用水壓	0.3~6kg/cm ²
水管口徑	½"
啟動流量	3ℓ/min

E-8113L \$6,800

瞬熱型電熱水器

尺 寸	230x140x340mm
型 式	直掛式
額定電壓	單相AC220V
額定電流	0~46A
額定功率	0~10.1kW
適用水壓	0.3~6kg/cm ²
水管口徑	½"
啟動流量	3ℓ/min



E-8115L \$11,000

數位式瞬熱型電熱水器 (智慧恆溫)

尺 寸	228x112x396mm
型 式	直掛式
額定電壓	單相AC220V
額定電流	0~46A
額定功率	0~10.1kW
適用水壓	0.3~6kg/cm ²
水管口徑	½"
啟動流量	3ℓ/min

無段自動微調選擇溫度，在水量變化時，所產生之瞬間溫升或溫降，隨即以電腦微控方式自動調整，不會忽冷忽熱造成燙傷，洗得更舒適安全。

※LCD白色背光液晶螢幕：顯示冷熱水溫度及流量等。

※光電流量感應偵測啟動：自動偵測在每分鐘出水流量在3公升時才會啟動。

※多重安全保護裝置：避免空燒、自動洩壓、漏電保護、防雷擊及異常溫度過高。

※故障自動偵測系統：機器本身及使用環境做有效監控，有任何異常立刻自動停機，且液晶面板螢幕會顯示故障代碼。

※ 本系列產品，請裝設於室外通風良好處



能源效率
第 2 級

W-3550WA \$10,300

瓦斯熱水器 (10公升)

尺寸：400×220×710mm

※符合CNS國家檢驗標準

能源效率	天然	液化
熱效率	83.1%	83.0%
燃氣消耗量	21.0kw	21.0kw

- 特點：
1. 機械式恆溫。
 2. 熄火、超壓、防空燒安全裝置。
 3. 連續使用20分鐘，自動切斷瓦斯。



能源效率
第 2 級

W-3752 (強排) \$15,300

瓦斯熱水器 (12公升)

尺寸：377×150×633mm

※符合CNS國家檢驗標準

能源效率	天然	液化
熱效率	83.1%	83.1%
燃氣消耗量	24.0kw	24.0kw

- 特點：
1. 6排燃燒器。
 2. 熄火、過熱、超壓及防沸騰等安全裝置。
 3. 排氣確認、排氣異常、排氣延遲等裝置及過電流防止裝置。
 4. 無氧製程環保銅水箱。



能源效率
第 2 級

W-3757 (強排) \$24,000

智慧型瓦斯熱水器 (16公升)

尺寸：310×150×590mm

※符合CNS國家檢驗標準

能源效率	天然	液化
熱效率	83.3%	83.7%
燃氣消耗量	32.0kw	32.0kw

- 特點：
1. CUP數位恆溫控制系統：三段式火排自動調整，水溫從37°C~65°C，隨意設定。
 2. 下置馬達強制排氣：直流變頻送風馬達壽命持久。
 3. 彩晶顯示板：顯示熱水溫度、狀態、溫度設定及故障自動顯示功能。
 4. 多重安全保護裝置：熄火、殘火及停電再來電等安全裝置，過熱、防止雷擊、出入水檢測器異常及系統異常等保護裝置。50分鐘連續使用限制，沸騰及超壓防止裝置。
 5. 無氧製程環保銅水箱。

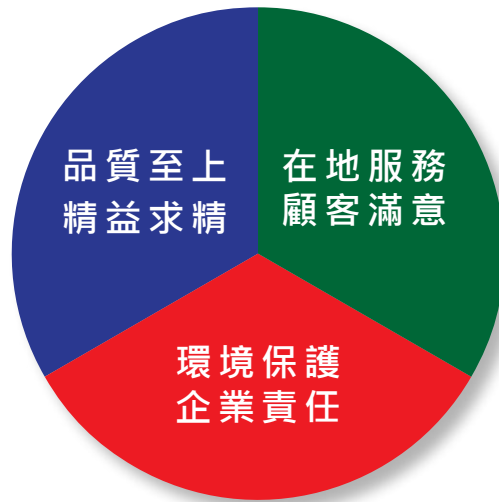

振吉電化廠股份有限公司

振吉電化廠股份有限公司於民國38年由李氏於高雄市創業，民國42年5月創立公司組織，同年高雄廠建廠完成，產製給排水銅器、熱水器、安全帽及不鏽鋼廚房設備，以 **電光牌** 為商標，行銷國內外廣受各界愛用及好評。

總公司：80049高雄市新興區中山一路214號
 高雄廠：80661高雄市前鎮區中華五路1426號
 台南廠：71744台南市仁德區二行里二行一路11號

TEL：(07)236-8100 FAX：(07)236-9476
 TEL：(07)335-3107 FAX：(07)332-6901
 TEL：(06)266-2577 FAX：(06)266-4577

客服中心：

台北分公司：11277台北市北投區洲美街196巷臨20號
 桃園分公司：33044桃園市新埔七街165號
 新竹分公司：30251新竹縣竹北市博愛街1號
 花蓮分公司：97342花蓮縣吉安鄉宜昌村荳蘭一街50號
 台中分公司：40452台中市北區崇德路一段111號
 台中倉庫：40454台中市北區大義街60號
 嘉義分公司：60084嘉義市西區自由路287號
 台南分公司：70052台南市中西區健康路一段152號
 高雄分公司：80049高雄市新興區中山一路214號
 屏東分公司：90051屏東市廣東路57-2號

TEL：(02)2833-3580 FAX：(02)2832-8477
 TEL：(03)355-3309 FAX：(03)326-3075
 TEL：(03)656-2500 FAX：(03)656-2437
 TEL：(03)854-0316 FAX：(03)854-0318
 TEL：(04)2236-0112 FAX：(04)2236-0211
 TEL：(04)2235-7112 FAX：(04)2236-7960
 TEL：(05)281-3428 FAX：(05)281-3427
 TEL：(06)213-5206 FAX：(06)213-0392
 TEL：(07)236-8100 FAX：(07)235-6749
 TEL：(08)722-2555 FAX：(08)722-9911

- 本公司之品質管理系統經認可登錄符合ISO9001標準。
- 本目錄產品及色樣如有異樣，以現有實品為準，本公司並保留有關停產或修改材料、品質、規格及色樣等變更權利。
- 瓷器具未按本公司的安裝方法施工，導致產品損壞破裂時，本公司恕不負責。
- 價格如有異動恕不另行通知，敬請見諒。



總門市：章記衛廚
地址：高雄市前金區中華三路166號
電話：07-2868111
信箱：service@cbk.tw



台南生活館：永昕衛廚
地址：台南市南區健康路二段213號
電話：06-2635899
信箱：service@ysbk.com.tw