章記衛廚

SINCE 1950

ALASKA

quality

產品簡易綜合型錄

Comprehensive catalog

印製日期 2024.12

多功能浴室暖風乾燥機

晴天浴室 冬暖夏涼

注目商品

浴室暖房、乾燥乾衣
涼風循環、新鮮換氣
款式齊全、多重安全保護
打造人性化優質衛浴新空間

968SKN / 968SRN

遠紅外線碳素燈管系列

主要零件保固 3 YEARS 終身服務

印製日期：2024.12

2種暖浴方式 滿足對溫暖挑剔的你

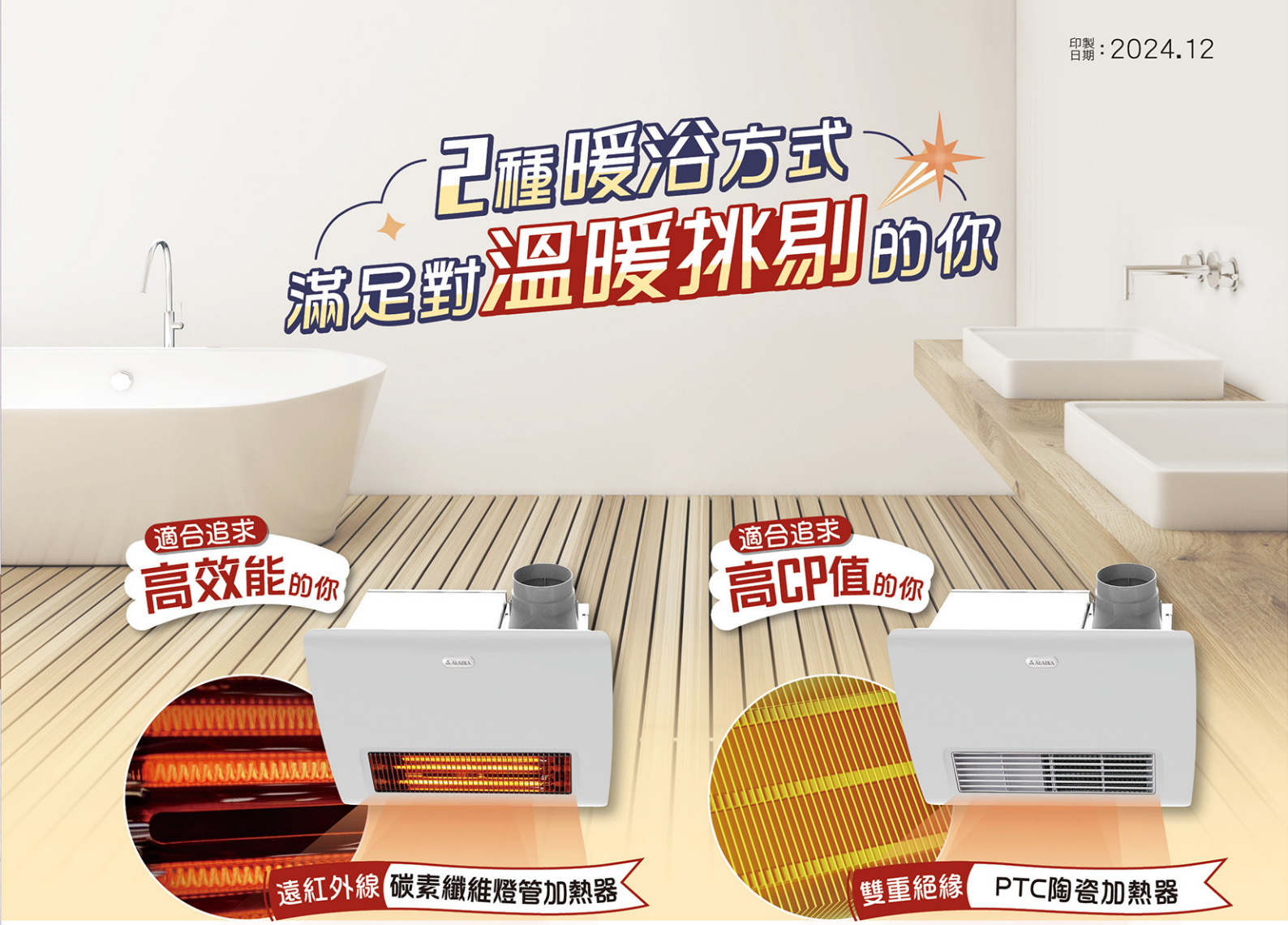

高安全性碳素纖維遠紅外線發熱器，一照即熱，溫暖發熱直達體內，遠紅外線深達皮下溫暖身體，多重保護盡享沐浴樂趣。

新型雙重絕緣PTC陶瓷加熱器，熱阻小、熱效率高、自動恆溫，安全穩定，可在短時間內提升浴室溫度，舒適沐浴不久等。

1 多功能浴室暖風乾燥機

台灣精品 2017

No.0200012102018 (968SRP 110V)

線控面板　遙控面板

PTC陶瓷加熱

968SKP 線控
牌價：NT$ 28600 元

968SRP 遙控
牌價：NT$ 32000 元

1400 W (110 V~)、1700 W (220 V~)

功能名稱	循環最大風量 (m^3/h)	最大靜壓室內 (mmAq)	噪音 (dBA)	換氣最大風量 (m^3/h)	最大靜壓室外 (mmAq)	馬達消耗 (W)		電熱消耗 (W)	
						循環馬達	換氣馬達	110 V~	220 V~
高溫暖房	160	11.2	45	20 (間歇)	—	19	14	1400	1700
中溫暖房	120	9.1	38	20 (間歇)	—	15	14	1400	1700
暖房乾燥	160	11.2	45	85	10.2	19	14	1400	1700
省電乾燥	160	11.2	45	160	13	19	19	—	—
高速涼風	160	11.2	45	85	10.2	19	14	—	—
低速涼風	120	9.1	38	85	10.2	15	14	—	—
高速換氣	—	—	42	160	13	—	19	—	—
低速換氣	—	—	30	85	10.2	—	14	—	—
24Hr換氣	—	—	30	85	10.2	—	14	—	—
TIMER (定時)	968SKP 最大8小時、968SRP 最大12小時					出風口尺寸		∅100 mm (∅4")	
安裝尺寸	400 X 280 X 200 mm					重量		7.4 kg	

台灣精品 2017

No.0200012102024 (968SRN 110V)

線控面板　遙控面板

遠紅外線碳素纖維燈管

968SKN 線控
牌價：NT$ 32000 元

968SRN 遙控
牌價：NT$ 36000 元

1500 W (110 V~、220 V~)

功能名稱	循環最大風量 (m^3/h)	最大靜壓室內 (mmAq)	噪音 (dBA)	換氣最大風量 (m^3/h)	最大靜壓室外 (mmAq)	馬達消耗 (W)		電熱消耗 (W)	
						循環馬達	換氣馬達	110 V~	220 V~
高溫暖房	160	11	49	20 (間歇)	—	19	14	1500	1500
中溫暖房	120	9	42	20 (間歇)	—	15	14	1500	1500
暖房乾燥	160	11	49	85	10.2	19	14	1500	1500
省電乾燥	160	11	49	160	13	19	19	—	—
高速涼風	160	11	49	85	10.2	19	14	—	—
低速涼風	120	9	42	85	10.2	15	14	—	—
高速換氣	—	—	42	160	13	—	19	—	—
低速換氣	—	—	30	85	10.2	—	14	—	—
24Hr換氣	—	—	30	85	10.2	—	14	—	—
TIMER (定時)	968SKN 最大8小時、968SRN 最大12小時					出風口尺寸		∅100 mm (∅4")	
安裝尺寸	400 X 280 X 200 mm					重量		7.2 kg	

印製日期：2024.12

台灣精品 2020

No.0200012102044
No.0200012102045

遙控面板

PTC陶瓷加熱

300SRP 遙控

自動擺頭

牌價：NT$ 28000 元

1400 W (110 V~)、1700 W (220 V~)

功能名稱	循環最大風量 (m^3/h)	最大靜壓室內 (mmAq)	噪音 (dBA)	換氣最大風量 (m^3/h)	最大靜壓室外 (mmAq)	馬達消耗 (W)	電熱消耗 (W)	
							110 V~	220 V~
暖房 (強)	160	10	48	15	—	27	1400	1700
暖房 (弱)	120	9	44	15	—	23	1400	1700
暖房乾燥	135	10	46	55	—	28	1400	1700
省電乾燥	135	10	46	55	—	28	—	—
涼風 (強)	160	10	48	15	—	27	—	—
涼風 (弱)	120	9	44	15	—	23	—	—
換氣 (強)	—	—	42	160	11	25	—	—
換氣 (弱)	—	—	34	85	8.5	13	—	—
24Hr換氣	—	—	34	85	8.5	13	—	—
TIMER (定時)	最大12小時				出風口尺寸		∅100 mm (∅4")	
安裝尺寸	300 X 300 X 180 mm				重量		5.5 kg	

100% 台灣製造

線控面板

PTC陶瓷加熱

300BKP(豪華型) 線控

牌價：NT$ 19800 元

1400 W (110 V~)

功能名稱	循環最大風量 (m^3/h)	最大靜壓室內 (mmAq)	噪音 (dBA)	換氣最大風量 (m^3/h)	最大靜壓室外 (mmAq)	馬達消耗 (W)	電熱消耗 (W)
暖房 (強)	150	10	48	15	—	27	1400
暖房 (弱)	120	9	44	15	—	23	1400
暖房乾燥	135	10	46	55	—	28	1400
省電乾燥	135	10	46	55	—	28	—
涼風 (強)	150	10	48	15	—	27	—
涼風 (弱)	120	9	44	15	—	23	—
換氣 (強)	—	—	42	160	11	25	—
換氣 (弱)	—	—	34	85	8.5	13	—
24Hr換氣	—	—	34	85	8.5	13	—
	預先設定為24小時，可連續30天						
TIMER(定時)	最大8小時				出風口尺寸	∅100 mm (∅4")	
安裝尺寸	300 X 300 X 180 mm				重量	5.3 kg	

線控面板

遙控面板

PTC陶瓷加熱

300BKP 線控

牌價：NT$ 19800 元

300BRP 遙控

牌價：NT$ 20900 元

1400 W (110 V~)、1700 W (220 V~)

功能名稱	循環最大風量 (m^3/h)	最大靜壓室內 (mmAq)	噪音 (dBA)	換氣最大風量 (m^3/h)	最大靜壓室外 (mmAq)	馬達消耗 (W)	電熱消耗 (W)	
							110 V~	220 V~
暖房	150	11.5	44	15	—	23	1400	1700
暖房乾燥	135	10	44	55	—	23	1400	1700
省電乾燥	135	10	44	55	—	23	—	—
涼風	150	11.5	44	15	—	23	—	—
換氣 (強)	—	—	45	160	12	23	—	—
換氣 (弱)	—	—	38	85	10	12	—	—
24Hr換氣	—	—	38	85	10	12	—	—
	預先設定為24小時，可連續9天							
TIMER(定時)	300BKP 最大8小時、300BRP 最大12小時				出風口尺寸		∅100mm (∅4")	
安裝尺寸	300 X 300 X 180 mm				重量		5.3kg	

選購配備

SMART AIR

AR-3 Wi-Fi控制模組

用於遠程操控浴室暖風乾燥機，採用RS-485通訊界面，透過行動裝置安裝ALASKA X 奧創智慧APP，便可全面實現智慧衛浴新體驗

適用 968SKP / SRP、968SKN / SRN

牌價：NT$ 1650 元

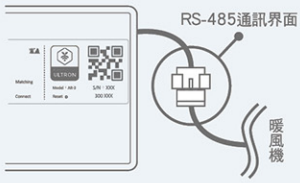

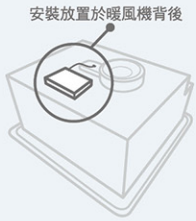

AB-401 異味阻斷電動逆止閥 (氣密型)

適用 968SKP / SRP、968SKN / SRN

出風口尺寸：∅100mm(4")

牌價：NT$ 1650 元

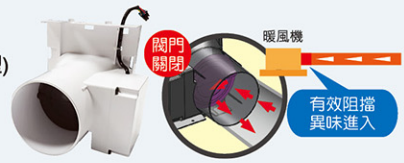

WH-01 窗型安裝固定座

適用300SRP、300BRP

牌價：NT$ 3200 元

※產品噪音值測試標準：1. 噪音值是在靜音室機體正下方1m距離測得數值，在實際條件下由於受環境影響，噪音值會大於所標的數值。
2. 噪音值是在機外靜壓為0mmAq時的測試值。安裝時由於靜壓(管損)的增加，噪音值會升高。

※暖風機系列產品注意事項：
1. 本製品電壓區分 110 V~ 和 220 V~，安裝前請確認使用電壓是否與產品規格相符。
2. 須委託水電師父施工，所有配電器材及施工，請依據中華民國電工法規之規定施工。
3. 必須使用無熔絲開關(獨立迴路，不與其他電器共用)。
4. 請使用單芯線∅1.6mm～∅2.0mm電線規格，需加裝漏電斷路器、並安裝接地線。
5. 依總消耗功率來選用無熔絲開關規格。
6. 主機請勿裝設於浴缸及淋浴區上方，建議裝設於除浴缸、淋浴區外，消費者最常使用之區域(例：更衣區)位置。

2 無聲換氣扇

型號	天嵐峰-288 ■透天浴室適用 ■適用 3～4 坪	大風門-748A (豪華型) ■辦公室、營業場所、浴室適用 ■適用 6～8 坪	大風門-748A (營業型) ■辦公室、營業場所、浴室適用 ■適用 6～8 坪	大風地-768A (豪華型) ■辦公室、營業場所、浴室適用 ■適用 10～16 坪	大風地-768A (營業型) ■辦公室、營業場所、浴室適用 ■適用 10～16 坪
外觀				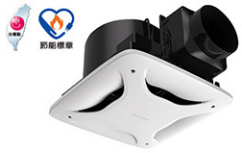	
牌價	NT$ 2760 元	NT$ 3700 元	NT$ 4400 元	NT$ 5800 元	NT$ 6450 元
安裝尺寸	210 X 210 X 187 mm	250 X 250 X 200 mm	600 X 600 X 200 mm	315 X 315 X 240 mm	600 X 600 X 238 mm
電源	110 V / 220 V 60 Hz	110 V / 220 V 60 Hz	110 V / 220 V 60 Hz	110 V / 220 V 60 Hz	110 V / 220 V 60 Hz
出風口尺寸	∅100 mm (∅4")	∅100 mm (∅4")	∅100 mm (∅4")	∅150 mm (∅6")	∅150 mm (∅6")
最大排風量	86 m^3/h	170 m^3/h	170 m^3/h	320 m^3/h	320 m^3/h
最大靜壓	39 mmAq	13 mmAq	13 mmAq	17 mmAq	17 mmAq
噪音值	41 dBA	40 dBA	40 dBA	40 dBA	40 dBA
消耗功率	20 W	20 W	20 W	45 W	45 W
葉輪直徑	145 mm	140 mm	140 mm	190 mm	190 mm
重量	2 kg	3 kg	4.2 kg	3.7 kg	4.6 kg
能源效率值	—	8.37 m^3/hr/W	—	7.24 m^3/hr/W	—
馬達型式	電容運轉式馬達	電容運轉式馬達	電容運轉式馬達	電容運轉式馬達	電容運轉式馬達
其他	專對 2" ～ 3" 風管設計	分離式出風口	分離式出風口	分離式出風口	分離式出風口

型號	新世紀-708V (異味阻斷型) ■華廈、大樓、標準浴室適用 ■適用 3～4 坪	868SD (掛壁式) ■辦公室、營業場所、浴室適用 ■適用 2 坪浴室	直流變頻-158D ■辦公室、營業場所、浴室適用 ■適用 2 坪浴室	直流變頻-258DHA ■辦公室、營業場所、浴室適用 ■適用 3 坪浴室	直流變頻-728D ■辦公室、營業場所、浴室適用 ■適用 2 坪浴室
外觀					
牌價	NT$ 5400 元	NT$ 2680 元	NT$ 1340 元	NT$ 1600 元	NT$ 2990 元
安裝尺寸	210 X 210 X 181 mm	248 X 285 X 118 mm	210 X 210 X 155 mm	210 X 210 X 155 mm	175 X 175 X 165 mm
電源	110 V / 220 V 60 Hz	100 - 240 V 50 / 60 Hz	100 - 240 V 50 / 60 Hz	100 - 240 V 50 / 60 Hz	100 - 240 V 50 / 60 Hz
出風口尺寸	∅100 mm (∅4")	∅100 mm (∅4")	∅100 mm (∅4")	∅100 mm (∅4")	∅100 mm (∅4")
最大排風量	97 m^3/h	84 m^3/h	96 m^3/h	126 m^3/h	96 m^3/h
最大靜壓	12 mmAq	11 mmAq	11 mmAq	11 mmAq	14 mmAq
噪音值	34 dBA	35 dBA	32 dBA	39 dBA	38 dBA
消耗功率	12 W	7.5 W	3.5 W	7 W	5 W
葉輪直徑	100 mm	145 mm	140 mm	140 mm	100 mm
重量	2.5 kg	1.4 kg	1.0 kg	1.0 kg	1.3 kg
能源效率值	7.31 m^3/hr/W	9.49 m^3/hr/W	17.36 m^3/hr/W	—	14.82 m^3/hr/W
馬達型式	電容運轉式馬達	BLDC變頻馬達	BLDC變頻馬達	BLDC變頻馬達	BLDC變頻馬達
其他	分離式出風口	為小空間與無裝潢天花板空間安裝的浴廁設計	3大獨創結構，安裝神速、排風超有感 電源快速接頭、V形快裝切角機身、超薄機身科技風道 ※設計專利號碼：D219629 / 新型專利號碼：M627685		經典面板、電源快速接頭

型號	直流變頻-718D ■辦公室、營業場所、浴室適用 ■適用3～4坪
外觀	
牌價	NT$ 3900 元
安裝尺寸	210 X 210 X 170 mm
電源	100 - 240 V 50 / 60 Hz
出風口尺寸	∅100 mm (∅4")
重量	1.2 kg
最大排風量	高速 120 m^3/h
	低速 60 m^3/h
最大靜壓	高速 12 mmAq
	低速 6 mmAq
噪音值	高速 34 dBA
	低速 24 dBA
消耗功率	高速 6 W
	低速 2 W
葉輪直徑	120 mm
能源效率值	16 m^3/hr/W
馬達型式	BLDC變頻馬達
其他	不適用延遲開關

型號	直流變頻-738D ■辦公室、營業場所、浴室適用 ■適用3～4坪	直流變頻-748D ■辦公室、營業場所、浴室適用 ■適用6～8坪
外觀		
牌價	NT$ 6600 元	NT$ 7150 元
安裝尺寸	210 X 210 X 181 mm	250 X 250 X 200 mm
電源	100 - 240 V 50 / 60 Hz	100 - 240 V 50 / 60 Hz
出風口尺寸	∅100 mm (∅4")	∅100 mm (∅4")
重量	2 kg	3 kg
有效排風量 高速	15公尺 120 m^3/h	15公尺 170 m^3/h
	25公尺	25公尺 148 m^3/h
有效排風量 低速	15公尺 60 m^3/h	15公尺 120 m^3/h
	25公尺	25公尺
定風量域最大靜壓 高速	5 mmAq	5 mmAq
定風量域最大靜壓 低速	6 mmAq	5 mmAq
噪音值 高速	40 dBA	38 dBA
噪音值 低速	29 dBA	32 dBA
定風量域消耗功率 0 mmAq 高速	6.0 W	8.1 W
定風量域消耗功率 0 mmAq 低速	2.2 W	4.2 W
定風量域消耗功率 MAX 高速	9 W	13 W
定風量域消耗功率 MAX 低速	6 W	8 W
葉輪直徑	150 mm	150 mm
能源效率值	18.1 m^3/hr/W	18.32 m^3/hr/W
馬達型式	BLDC變頻馬達	BLDC變頻馬達
其他	分離式出風口，不適用延遲開關	

窗型有壓換氣扇

■建議安裝：氣窗、神明廳、客廳、廚房

型號		3041	3041D
牌價		NT$ 4400 元	NT$ 5850 元
安裝尺寸		345 X 345 X 203 mm	
電源		110 V~ 60 Hz	
扇葉直徑		320 mm	
重量		4.6 kg	
標稱風量值		18.74 CMM	19.15 CMM
排風量	高速	1160 m^3/h	1160 m^3/h
	低速	680 m^3/h	680 m^3/h
電流	高速	0.35 A	0.33 A
	低速	0.28 A	0.16 A
噪音值	高速	48 dBA	48 dBA
	低速	37 dBA	37 dBA
消耗功率	高速	36.91 W	20.68 W
	低速	23 W	8.4 W
能源效率值		0.51 m^3/hr/W	0.926 m^3/hr/W
馬達型式		電容運轉式馬達	BLDC變頻馬達

※產品噪音值測試標準：1. 噪音值是在靜音室機體正下方1m距離測得數值，在實際條件下由於受環境影響，噪音值會大於所標的數值。2. 噪音值是在機外靜壓為0mmAq時的測試值，安裝時由於靜壓(管損)的增加，噪音值會升高。3. 定風量域內靜壓(管損)的增加，其消耗功率會升高。

3 輕鋼架節能循環扇

Plasma 淨化離子技術

SA-359DP、SA-398DP搭載淨化離子技術，經SGS實驗室認證：PM2.5去除率67.2%、細菌抑菌去除率70.2%、臭氧濃度僅0.0118ppm。

STEP. 1 釋放淨化除菌離子

STEP. 2 破壞分解空氣中有害物質

STEP. 3 淨化還原好空氣

外觀	型號	SA-398DP 遙控			SA-398D-2 遙控			SA-398 遙控		
	牌價 (NT$)	8050 元			6160 元			5200 元		
	電源	100 - 240 V 50 / 60 Hz			100 - 240 V 50 / 60 Hz			110 V / 220 V 60 Hz		
	轉速	超強	強	靜音	超強	強	靜音	超強	強	靜音
	消耗功率 (W)	28	16.5	7.5	28	16.5	7.5	45	35	27
	總風量 (m³/h)	6270	4900	3270	6270	4900	3270	4640	3630	2420
	標稱風量 (m³/h)	6000	4690	3130	6000	4690	3130	4270	3344	2220
	噪音 (dBA)	54	50	39	54	50	39	54	50	39
	扇葉直徑 (mm)	340			340			340		
	重量 (kg)	5			5			5		
	能源效率 (m³/min/w)	3.56			3.56			—		
	產品尺寸 (mm)	603 X 603 X 181			603 X 603 X 181			603 X 603 X 201		
	標章	節能標章 Plasma 淨化離子技術			節能標章			No.0200012102040 No.0200012102070		
	其他	智慧快拆結構設計								

外觀	型號	SA-359DP 遙控			SA-359D-2 遙控			SA-359 遙控			SA-359W 線控		
	牌價 (NT$)	6800 元			5350 元			4350 元			4350 元		
	電源	100 - 240 V 50 / 60 Hz			100 - 240 V 50 / 60 Hz			110 V / 220 V 60 Hz			110 V / 220 V 60 Hz		
	轉速	超強	強	靜音	超強	強	靜音	超強	強	靜音	強	中	弱
	消耗功率 (W)	28	16.5	7.5	28	16.5	7.5	46	36	27	42	36	27
	總風量 (m³/h)	5180	4115	2900	5180	4115	2900	4660	3650	2430	4660	3650	2430
	標稱風量 (m³/h)	5020	3985	2809	5020	3985	2809	4470	3490	2330	4470	3490	2330
	噪音 (dBA)	54	50	39	54	50	39	58	50	39	58	50	39
	扇葉直徑 (mm)	340			340			350			350		
	重量 (kg)	4.1			4.1			4.5			4.5		
	能源效率 (m³/min/w)	2.73			2.73			—			—		
	產品尺寸 (mm)	603 X 603 X 189			603 X 603 X 189			603 X 603 X 218			603 X 603 X 218		
	標章	節能標章 Plasma 淨化離子技術			節能標章								

外觀	型號	SA-359D-2黑 遙控		
	牌價 (NT$)	5450 元		
	電源	100 - 240 V 50 / 60 Hz		
	轉速	超強	強	靜音
	消耗功率 (W)	28	16.5	7.5
	總風量 (m³/h)	5180	4115	2900
	標稱風量 (m³/h)	5020	3985	2809
	噪音 (dBA)	54	50	39
	扇葉直徑 (mm)	340		
	重量 (kg)	4.1		
	能源效率 (m³/min/w)	2.73		
	產品尺寸 (mm)	603 X 603 X 189		
	標章	100% 台灣製造		

選購配備

ASA-01 循環扇方形固定座
適用所有輕鋼架節能循環扇，安裝於一般天花板
牌價：NT$ 1000 元

AW-2 線控三切開關
適用 SA-359W
牌價：NT$ 950 元

ASA-C8 循環扇風管連接環
適用 SA-359DP、SA-359D-2
牌價：NT$ 700 元

AL-8 循環扇線控三切開關
適用 SA-359W
牌價：NT$ 2100 元

ASA-R01 循環扇懸吊座
適用 SA-359DP、SA-359D-2
牌價：NT$ 600 元

※產品規劃注意事項：安裝2台以上循環扇，最好間隔3 ~ 4個輕鋼架單位，此間距可使循環扇發揮最好的效能。本產品安裝適用於無油煙、室溫40℃及相對濕度85%RH以下之場所。噪音值為距離機體1.5m處測得之數值，在實際條件下由於受環境影響，噪音值會大於所標的數值。
※因國家電扇節能標章能源效率基準與標示方法於108年11月19日公告修正，並於110年12月1日正式生效(能技字第10805014750號)，故循環扇相關數據符合最新標準下進行調整更新(2021.12.01)。

4 天花板節能循環扇

G-314D

S-314D

型號	牌價 (NT$)	電源	轉速	燈號	消耗功率(W)	總風量 (m³/h)	標稱風量 (m³/h)	噪音 (dBA)	重量 (kg)	扇葉直徑 (mm)	能源效率 (m³/min/w)	產品尺寸 (mm)
G-314D 吊管式 / 遙控	6300 元	100 - 240V 50 / 60 Hz	超強	●●●	25	3920	3760	56	3.8	340	2.81	∅496X421
			強	●●	14.5	2860	2740	50				
S-314D 吸頂式 / 遙控	6050 元		靜音	●	8.5	1770	1690	40	3.4			∅496X276

※噪音值為距離機體1.5m處測得之數值，在實際條件下由於受環境影響，噪音值會大於所標的數值。
※因國家電扇節能標章能源效率基準與標示方法於108年11月19日公告修正，並於110年12月1日正式生效(能技字第10805014750號)，故循環扇相關數據符合最新標準下進行調整更新(2021.12.01)。

5 VIVI 折疊循環扇

V8A
黑色 / 白色

遙控面板

V8D
黑色 / 白色

型號	牌價 (NT$)	電源		轉速	消耗功率 (W)	噪音 (dBA)	風速 (m/s)	重量 (kg)	標章	產品尺寸 (mm)
V8A 拉開關	4050 元	110 V~ 60 Hz		高速	27	41	9	2	No.0200012102053	扇葉本體 ∅8"X118mm 含支架 327X364X256mm
				低速	12	30	5.5			
V8D 遙控	5500 元	輸入 100 - 240 V 50 / 60 Hz	輸出 DC12V / 1A	高速	12	40	8	1.6		
				低速	4.5	30	5.5			

※可安裝於各種居室，客廳、臥室、更衣室、浴室（不易被水潑濺處）等…10坪以下場所。
※設計專利號碼：D196307 / 新型專利號碼：M584373。
※噪音值為距離機體1.5m處測得之數值，在實際條件下由於受環境影響，噪音值會大於所標的數值。

6 淨風扇

AF-600RP+ 遙控控制器
牌價：NT$ 8900 元

AF-600RP+ 線控控制器
牌價：NT$ 9300 元

功能名稱		燈號	Plasma 淨化離子技術	循環最大風量 (m^3/h)	換氣最大風量 (m^3/h)	噪音 (dBA)	消耗功率 (W)	預設時間
清淨 室內循環＋等離子	高速	●	●	200	—	54	29	1 Hr
	低速	●	●	140	—	52	10.5	
涼風 室內給氣＋室外排氣	高速	●	—	150	60	52	13	連續
	低速	●	—	120	30	47	7.5	
換氣 室外排氣	高速	●	—	—	160	44	11	連續
	低速	●	—	—	85	28	3	
使用電源	100 - 240 V 50 / 60 Hz				出風口尺寸	∅100 mm (∅4")		
安裝尺寸	295 X 275 X 200 mm				重量	2.8 kg		

※噪音值是在靜音室機體正下方1m距離測得數值，在實際條件下由於受環境影響，噪音值會大於所標的數值。
※噪音值是在機外靜壓為0mmAq時的測試值，安裝時由於靜壓(管損)的增加，噪音值會升高。

7 新風循環淨化機

觸控型控制器

型號	VC-15D								VC-25D							
牌價 (NT$)	14000 元								15800 元							
電源	100 - 240 V 50 / 60 Hz								100 - 240 V 50 / 60 Hz							
換氣功能	新風換氣				清淨循環				新風換氣				清淨循環			
風量調節	強速	中速	弱速	靜音	強速	中速	弱速	靜音	強速	中速	弱速	靜音	強速	中速	弱速	靜音
消耗功率 (W)	27	18	12	3	27	18	12	3	45	35	23	7	45	35	23	7
機外靜壓 (mmAq)	6	6	6	0	6	6	6	0	10	10	10	0	10	10	10	0
風量 (m^3/h)	150	120	90	60	150	120	90	60	250	200	150	100	250	200	150	100
噪音 (dBA)	39	35	31	27	39	35	31	27	45	41	37	32	45	41	37	32
重量 (kg)	8.8								8.8							
產品尺寸 (mm)	733 X 363 X 257								733 X 363 X 257							
出風口尺寸 (mm)	∅100 (4")								∅150 (6")							

※消耗功率是依規格表機外靜壓條件下測量的數值。
※噪音值是在全消音靜音室機體下方1.5m處測量。在實際條件下由於受環境影響，噪音值會大於所標的數值。
※噪音值是在機外靜壓為0mmAq時的測試值，安裝時由於靜壓(管損)的增加，噪音值會升高。

8 新風淨流控制系統

淨流感測器　觸控型控制器

型號	牌價 (NT$)	安裝地點	使用電源	產品尺寸 (mm)	安裝尺寸 (mm)	重量 (g)	待機功率	適用風機
淨流感測器 AQ-01	8800元	固定在天花板	100 - 240 V 50 / 60Hz	175 X 150 X 55	103 X 133	410	1.7W 包含感測模組	單台風機啟動電流低於2A
觸控型控制器 AL-9V(直式)、AL-9H(橫式)		固定在牆壁或單連盒	DC5V	126 X 74 X 36	73 X 46	154		

※多台並聯使用時，請確保進/排風機各別總啟動電流不超過2A。

9 PM2.5 淨化風機

選購配備

AW-4 雙切開關組
牌價：NT$ 850元

型號	牌價 (NT$)	安裝方式	濾網種類	電源	轉速	風量 (m^3/h)	消耗功率 (W)	電流 (A)	最大靜壓 (mmAq)	噪音 (dBA)	啟動電流 (A)	適用管徑 (mm)	重量 (kg)
VTF-200	12800 元	安裝於室外側	**PA01** PM2.5高級濾網 **CB01** 活性碳濾網 (選購)	110V~ 60Hz	強速	250	39	0.35	23	39	0.45	∅100 (4")	9
					弱速	180	31	0.28	19	32	0.31		
				220V~ 60Hz	強速	250	46	0.21	24	39	0.24		
					弱速	180	30	0.19	19	32	0.21		
VTF-350	14000 元			110V~ 60Hz	強速	350	75	0.80	27	47	1.0	∅150 (6")	9.5
					弱速	240	46	0.53	25	38	0.58		
				220V~ 60Hz	強速	350	63	0.30	27	47	0.37		
					弱速	240	50	0.23	24	38	0.26		
VTF-200R	12800 元	安裝於室內側	**PA01** PM2.5高級濾網 **CB01** 活性碳濾網 (選購)	110V~ 60Hz	強速	200	38	0.35	24	43	0.45	∅100 (4")	9.3
					弱速	150	30	0.28	20	39	0.31		
				220V~ 60Hz	強速	200	41	0.19	24	43	0.24		
					弱速	150	38	0.17	20	39	0.21		
VTF-350R	14000 元			110V~ 60Hz	強速	320	68	0.70	27	50	0.84	∅150 (6")	9.8
					弱速	230	46	0.53	25	43	0.58		
				220V~ 60Hz	強速	320	60	0.29	27	50	0.37		
					弱速	230	50	0.23	24	43	0.26		

※噪音值為距離機體下方1.5m處測得之數值，在實際條件下由於受環境影響，噪音值會大於所標的數值。

10 PM2.5 雙向流新風機

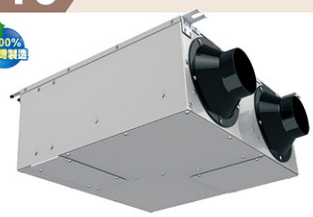

型號	牌價 (NT$)	濾網種類	電源	轉速	風量 (m^3/h)	消耗功率 (W)	電流 (A)	機外靜壓 (mmAq)	噪音 (dBA)	啟動電流 (A)	適用管徑 (mm)	重量 (kg)
BF-200 標準型	23000 元	**PB20** PM2.5 高級濾網	220 V~ 60 Hz	強速	200	100	0.5	5.5	36	0.8	∅100 (4")	16
BF-200S 智慧型	29000 元			中速	190	94	0.48	5.0	34			
				弱速	170	87	0.46	4.5	32			
BF-350 標準型	28000 元	**PB35** PM2.5 高級濾網		強速	350	205	1.1	13	38	1.2	∅150 (6")	25.2
BF-350S 智慧型	34000 元			中速	300	165	0.95	13	35			
				弱速	250	140	0.75	10.5	32			

選購配備

AL-5 標準液晶控制器
標準型機種使用
牌價：NT$ 2100 元

AL-6 觸控型控制器
智慧型機種使用
牌價：NT$ 8400 元

AL-7 偵測型控制器
智慧型機種使用
牌價：NT$ 9800 元

※噪音值為機體下方1.5m處測得之數值，在實際條件下由於受環境影響，噪音值會大於所標的數值。

11 窗型進氣機

型號	牌價 (NT$)	電源	總消耗功率(W)	殺菌燈消耗功率(W)	進氣風量 (m^3/h) 高速	噪音	低速	噪音	排氣風量 (m^3/h) 高速	噪音	低速	噪音	扇葉 (cm)	重量 (kg)
AS-5268	18700 元	110 V~ 60 Hz	40	10	90	52	48	36	—	—	—	—	10	8
AS-5368	18700 元		25	10	60	48	30	32	60	46	30	32	10	8

※三重過濾裝置：高效百褶濾網(PM2.5)、活性碳濾網、殺菌燈管。適用鋁門窗形式高度：870~1500mm。
※噪音值為距離機體1.5m處測得之數值，在實際條件下由於受環境影響，噪音值會大於所標的數值。

AS-5268 二進氣　**AS-5368** 一進一排

12 產業用增壓扇

※新型專利號碼：M584862、M590196。

ITA-10AS　ITA-14AS

型號	牌價 (NT$)	電源	轉速	消耗功率 (W)	起動電流 (A)	電流 (A)	噪音 (dBA)	標稱風量 (m³/h)	重量 (kg)
ITA-10AS 無附輪	8200 元	110 V~ 60 Hz	強速	54	1.2	0.5	51	3250	7.2
			弱速	30	0.5	0.3	43	1900	
ITA-14AS 有附輪	14000 元	110 V~ 60 Hz	強速	180	4.3	1.7	59	4500	13
			弱速	145	1.9	1.4	56	3900	

※噪音值為機體前方45°角1.5m距離測得之數值，在實際條件下由於受環境影響，噪音值會大於所標的數值，風量依據CNS 547標準測得數值。

13 產業用倍力扇

型號	牌價 (NT$)	換氣方式	轉速	電源	消耗功率(W)	風量 (m³/h)	啟動電流(A)	額定電流(A)	噪音 (dBA)	重量 (kg)	標章	開口尺寸 (mm)	安裝尺寸 (mm)
ITH-10	6500 元	安裝於室內側 空氣排出型	強速	110 V~ 60 Hz	53	1430	1.1	0.52	46	5.3		280 X 280	300 X 300
			弱速		32	1080	0.5	0.32	35				
ITH-14	9000 元		強速	110 V~ 60 Hz	150	3500	3.1	1.40	55	9.3		390 X 390	434 X 434
			弱速		110	2400	1.4	1.05	47				
	9200 元		強速	220 V~ 60 Hz	150	3500	1.5	0.70	55		—		
			弱速		110	2400	0.7	0.52	47				
ITH-18	13000 元		強速	220 V~ 60 Hz	310	5800	3.7	1.45	62	14.8		490 X 490	520 X 520
			弱速		190	4200	1.1	0.95	50				
ITH-10	7000 元	安裝於室內側 空氣進入型	強速	110 V~ 60 Hz	55	1250	1.1	0.52	52.5	5.3	—	280 X 280	300 X 300
			弱速		30	850	0.5	0.32	42.5				
ITH-14	9500 元		強速	110 V~ 60 Hz	162	3000	3.2	1.55	58	9.3	—	390 X 390	434 X 434
			弱速		117	2200	1.6	1.21	50				
ITH-18	13500 元		強速	220 V~ 60 Hz	335	5200	4.0	1.58	64	14.8	—	490 X 490	520 X 520
			弱速		208	3400	1.2	1.05	52				

排出型安裝示意(加百葉罩)

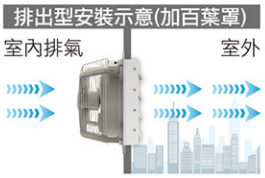

進入型安裝示意

※噪音值為距離機體背風面下方1.5m處測得之數值，在實際條件下由於受環境影響，噪音值會大於所標的數值。
※風量及靜壓值依據AMCA 210-07 Fig.12標準Install Type A測得數值。
※電動機形式/絕緣等級：屋內全閉形電容感應式馬達4P。使用環境溫度：-20℃～+65℃。 使用環境濕度：相對濕度90%以下。

選購配備

AH雙速開關
牌價：NT$ 480 元

倍力扇排風百葉罩 採用SUS 304不鏽鋼材質，葉片風壓式開啟，緩降收合
AITH-14 ITH-14空氣排出型使用　牌價：NT$ 4000 元
AITH-18 ITH-18空氣排出型使用　牌價：NT$ 5000 元

14 工業用壁扇

100% 台灣製造

型號	牌價 (NT$)	電源	排風量 (m³/h)	機外靜壓 (mmAq)	電流 (A)	消耗功率 (W)	噪音 (dBA)	重量 (kg)	安裝尺寸 (mm)
IT-16	6500 元	110 V~ 60 Hz	3180	15.8	2.0	150	62	10.2	455 X 455

※1.噪音值為機體前方3m處測得之數值，在實際條件下由於受環境影響，噪音值會大於所標的數值。2.風量及靜壓值依據AMCA 210-07 Fig.15標準Install Type A測得數值。3.電容運轉式馬達6P、1∅110V / 220V　60Hz可正逆轉（出貨品為排氣功能），整批性訂單則可依客戶需求改電源或吸氣功能。

15 靜音型風機

100% 台灣製造

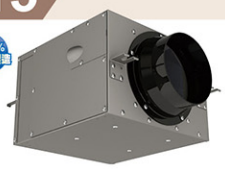

選購配備

AW-4 雙切開關組
牌價：NT$ 850元

型號	牌價 (NT$)	電源	風量 (m³/h) 強速	風量 (m³/h) 弱速	最大靜壓 (mmAq) 強速	最大靜壓 (mmAq) 弱速	消耗功率 (W) 強速	消耗功率 (W) 弱速	噪音 (dBA) 強速	噪音 (dBA) 弱速	啟動電流 (A) 強速	啟動電流 (A) 弱速	重量 (kg)	適用管徑 (mm)
VT-154	6800 元	110 V~ 60 Hz	165	125	18	12	23	19	30	26	0.3	0.23	6.4	∅100(∅4")
		220 V~ 60 Hz									0.16	0.12		
VT-154D	8800 元	100 - 240 V 50 / 60 Hz	170	130	20	13	17	9	30	26	—	—	6.4	∅100(∅4")
VT-304	7800 元	110 V~ 60 Hz	300	240	18	16	40	35	30	26	0.5	0.4	6.4	∅150(∅6")
		220 V~ 60 Hz									0.3	0.2		
VT-304D	10000 元	100 - 240 V 50 / 60 Hz	320	250	20	17	24	13	31	26	—	—	6.4	∅150(∅6")
VT-504	10600 元	110 V~ 60 Hz	500	370	27	25	82	70	31	29	1.1	0.9	8.6	∅150(∅6")
		220 V~ 60 Hz									0.5	0.5		
VT-504D	15000 元	100 - 240 V 50 / 60 Hz	500	370	25	14	68	32	32	30	—	—	8.6	∅150(∅6")
VT-904	13000 元	110 V~ 60 Hz	900	650	43	38	167	110	39	36	1.9	1.6	13.4	∅200(∅8")
		220 V~ 60 Hz									1.0	0.8		
VT-1204	21000 元	220 V~ 60 Hz	1200	950	43	40	325	230	40	39	3.3	1.9	20	∅200(∅8")
VT-1604	24000 元	220 V~ 60 Hz	1600	1300	54	50	410	315	42	40	3.1	2.1	26	∅250(∅10")
VT-2004	25000 元	220 V~ 60 Hz	2000	1600	58	57	550	445	45	42	4.2	2.9	28	∅250(∅10")

※噪音值為距離機體下方1.5m處測得之數值，在實際條件下由於受環境影響，噪音值會大於所標的數值。
※本產品不建議使用於三溫暖及溫泉地區。

16 管道型風機

100% 台灣製造

型號	牌價 (NT$)	電源	馬達極數 (P)	風量 (m³/h) 強速	風量 (m³/h) 弱速	消耗功率 (W) 強速	消耗功率 (W) 弱速	最大靜壓 (mmAq) 強速	最大靜壓 (mmAq) 弱速	噪音 (dBA) 強速	噪音 (dBA) 弱速	重量 (kg)	適用管徑 (mm)
DUC-4502	9000 元	220 V~ 60 Hz	2	500	400	149	140	68.0	55.5	59	53	6.0	∅100 (∅4")
DUC-4304	9000 元		4	300	250	70	62	23.0	19.0	48	44	6.0	∅100 (∅4")
DUC-6702	9000 元		2	700	600	143	132	65.5	53.5	61	59	6.0	∅150 (∅6")
DUC-6504	9000 元		4	500	350	73	67	23.0	19.0	54	49	6.0	∅150 (∅6")
DUC-81102	11000 元		2	1100	850	215	193	61.5	50.5	62	57	7.3	∅200 (∅8")
DUC-81104	13000 元		4	1100	900	114	105	24.0	20.0	59	56	11.7	∅200 (∅8")

※噪音值為距離機體下方1.5m處測得之數值，在實際條件下由於受環境影響，噪音值會大於所標的數值。

17 高靜壓風機

100% 台灣製造

型號	牌價 (NT$)	頻率 (Hz)	馬達極數 (P)	最大靜壓 (mmAq)	消耗功率 (W)	風量 (m³/h)	噪音 (dBA)	重量 (kg)	適用管徑 (mm)
TB-374	7450 元	60	4	23.0	40	370	52	5.6	∅125 (∅5")
TB-554	8250 元	60	4	33.8	45	550	55	7.2	∅150 (∅6")
TB-1102	11800 元	60	2	110.8	280	1100	72	11.2	∅150 (∅6")
TB-1304	14500 元	60	4	48.0	145	1300	64	16.4	∅200 (∅8")
TB-1802	18000 元	60	2	133.0	540	1800	74	20.6	∅200 (∅8")

※噪音值為距離機體下方1.5m處測得之數值，在實際條件下由於受環境影響，噪音值會大於所標的數值。
※出貨品為 110 V~ / 60 Hz，客戶可依說明書指示更改為 220 V~ / 60 Hz 接法。

18 通風系統配件

空氣淨化箱

FR-2038 / FR-3538

FR-7538 / FR-10038

型號	牌價 (NT$)	濾網種類	風量規格 (m^3/h)	適用管徑 (mm)	壓力損失係數	重量 (kg)
FR-2038	7000 元	PA01 PM2.5高級濾網	200	∅100 (∅4")	4.3	3.8
					6.7	
FR-3538	7000 元	CB01 活性碳濾網(選購)	350	∅150 (∅6")	5.3	3.8
					11.0	
FR-7538	12800 元	PA02 PM2.5高級濾網	750	∅200 (∅8")	5.5	11
					11.1	
FR-10038	14500 元	CB02 活性碳濾網(選購)	1000	∅250 (∅10")	7.5	11
					13.8	

型號	牌價 (NT$)	電源	額定功率 (w)	適用管徑 (mm)	重量 (kg)
APH-04	6400 元	220 V~ 60 Hz	1200	∅100 (∅4")	3.6
APH-06	6800 元			∅150 (∅6")	

●產品可搭配下列機種與控制器（另購選配），也可獨立控制，無控制器時須搭配壁切開關與風機連動。

新風加溫器

搭配產品型號 \ 控制器	AL-7 偵測型控制器 牌價：NT$ 9800 元	AW-6 加溫器三切開關組 牌價：NT$ 1100 元
全熱交換器	VH-6318S、VH-6328S VH-6338S	不適用
薄型全熱交換器	VH-T15D、VH-T25D	不適用
PM2.5雙向流新風機	BF-200S、BF-350S	BF-200、BF-350
靜音型風機 (220V~)	不適用	VT-154、VT-154D VT-304、VT-304D

深型外氣罩

型號	AO-62S
牌價 (NT$)	1600 元
適用管徑 (mm)	∅150 (∅6")
重量 (kg)	0.8

多方向保溫分配器

AD-66P
牌價：NT$ 3100 元
重量 1.1kg

過樑風管

型號	牌價 (NT$)	適用管徑 (mm)	壓力損失係數	重量 (kg)
ALD-04P	2400 元	∅110 (∅4")	6.2	1
ALD-06P	2800 元	∅160 (∅6")	9.1	2.6

AN-42P / AN-62P

AN-42C / AN-62C

可調式給排氣口

型號	牌價 (NT$)	適用管徑 (mm)	開孔尺寸 (mm)	重量 (g)
AN-42P	550 元	∅100 (∅4")	∅115	220
AN-62P	650 元	∅150 (∅6")	∅170	360
AN-42C	600 元	∅100 (∅4")	∅100	83
AN-62C	700 元	∅150 (∅6")	∅150	160

異味阻斷電動逆止閥

型號	牌價 (NT$)	電源	功率 (W)	待機功率 (W)	適用管徑 (mm)	重量 (kg)
AB-431	3300 元	110 V / 220 V 共用	1.5	0.7	∅110 (∅4")	0.92
AB-631	3300 元		1.5	0.7	∅150 (∅6")	0.92

適用機種
- ●全系列無聲換氣扇，他牌換氣扇
- ●靜音型風機(VT-154、VT-154D、VT-304、VT-304D、VT-504、VT-504D)
- ●靜音型風機如僅使用單速，可直接裝接，如需進行雙速切換，需加裝使用AW-4雙切開關組
- ●可用於他牌相同管徑風機使用(限單速)
- ●機器與逆止閥安裝需同一電壓

19 精品吊扇

MEGA 72" / 84" / 100"
(霧黑色 / 霧白色)

ALASKA × VENTO

FORTIS 100"
(霧黑色 / 霧白色)

※適合安裝於各種商辦、廠房、農舍、牧場等挑高大空間。

產品系列	型號	牌價 (NT$)	馬達	電源	轉速	消耗功率 (W)	電流 (A)	風量 (m^3/h)	噪音 (dB)	重量 (kg)	產品尺寸 (mm)
MEGA	MG-72B DC 霧黑色 MG-72W DC 霧白色	39000 元	DC直流馬達	110V~ 60Hz	高速	80	0.37	19900	68	14.1	72吋 W1828 X H500
					中速	41	0.21	16500	62		
					低速	21	0.13	13300	60		
					微速	7	0.09	5800	35		
	MG-84B DC 霧黑色 MG-84W DC 霧白色	42000 元	DC直流馬達	110V~ 60Hz	高速	80	0.37	20750	63	15.2	84吋 W2133 X H500
					中速	41	0.21	17350	60		
					低速	21	0.13	13600	56		
					微速	7	0.09	7000	34		
	MG-100B DC 霧黑色 MG-100W DC 霧白色	45000 元	DC直流馬達	110V~ 60Hz	高速	80	0.37	21250	58	16.6	100吋 W2540 X H500
					中速	41	0.21	16970	50		
					低速	21	0.13	13100	45		
					微速	7	0.09	8500	32		
FORTIS	FS-100B DC 霧黑色 FS-100W DC 霧白色	50000 元	DC直流馬達	110V~ 60Hz	高速	100	1.42	28200	62	20.2	100吋 W2535 X H630
					中速	55	0.82	22600	45		
					低速	15	0.27	16800	35		
					微速	6.4	0.14	11200	30		

FT-A1 AC

FT-A2 AC

產品系列	型號	牌價 (NT$)	電源	轉速	消耗功率 (W)	標稱風量 (m^3/h)	噪音 (dBA)	重量 (kg)	產品尺寸 (mm)
AURA 玻璃款	FT-A1 AC 銀河銘 FT-A2 AC 胡桃木	19000 元	110 V~ 60 Hz	超強	40	2788	50	12.5	26吋 ∅680 X 435
				強	30	2197	43		
				靜音	20	1605	36		

※噪音值是在靜音室機體正下方1m距離測得數值 / 風量為依據美國DOE429、430標準測得數值。
※搭配燈泡：E27燈頭 X 6個。