KAWAJUN

KAWAJUN

ACCESSORY COLLECTION

GLOBAL HARDWARE CATALOG

VEGETABLE OIL INK

FSC www.fsc.org

ミックス
紙 | 責任ある森林管理を支えています
FSC® C011700

ACCE

Accessory Collection

章記衛廚

KAWAJUN

GLOBAL
HARDWARE
CATALOG

SPECIAL FEATURE

NEW TOTAL DESIGN COLLECTION

ACCESSORY COLLECTION

ENTRANCE
HOOK
LAUNDRY
KITCHEN
HANDRAIL
SHELF
MEDICINE BOX
MIRROR
LAVATORY

Guide and Attention

產品目錄的閱讀方式及注意事項

下單

●請您在下單前仔細閱讀有關下單方式的相關內容，以保證能夠正確下單。
我們不接受產品的替換及退貨,敬請見諒。
●在由於數量或時間等原因造成不能按時交貨的情況下,請您給我們一些時間處理。

產品

●本目錄中的所有產品均為室內專用產品。
●有關本目錄中所記載的特別下單事宜，請參照具體下單方式。
●對於木質產品，由於木材特性，顏色上會產生少許瑕疵，敬請見諒。
●我司產品是以套裝形式販賣，若由於和其他公司的零件進行組合所導致的問題，我司一概不負責，敬請見諒。
●請定期使用乾燥軟布輕拭產品，已達保養的效果。
(過度用力擦拭可能會刮傷產品)
●當產品嚴重汙損時，請先用在水中浸濕後擰乾的軟布或在稀釋過的中性清洗液 (5-10% 左右) 中浸濕後擰乾的軟布對產品進行擦拭，隨後用乾燥軟布重新擦拭一遍。
下列清洗製品會對產品表面產生損害,請絕對不要使用:
揮發油-稀釋劑、酒精、衛生間用清洗劑、防霉液-素清洗劑、強酸、強鹼性藥品

有關目錄的注意事項

●有關目錄的注意事項
●由於本目錄上的所刊登的產品照片為印刷製品
在顏色等方面存在少許差異,敬請見諒。
●本目錄上的所記載的安裝實例僅供參考,
實際操作時請以使用者便於安裝的位置基準。
●任何人或團體不得已任何形式轉載、複製或使用本目錄中的所有內容。
●本目錄所記載的製品為2022年8月至今的商品。
若有價格變動、規格變動、編號失效等情況,恕不另行通知。

⚠相關安全注意

●請您在安裝時正確閱讀使用手冊,並按正常流程操作施工。
並請務必在安裝完畢後再一次進行確認。
在施工不完善的情況下,施工人員有可能由於觸碰到毛邊-缺口等而負傷。
●安裝結束後請不要去來使用手冊,並把它交給產品使用方保管。
●由於存在負傷的危險,請不要在產品用途以外使用本目錄中的製品。
●當給予超過本日錄產品最大負重量的外力時,產品零件等容易損壞。
附帶玻璃產品和塑料的部件,會由於強烈的外力衝擊以及過度溫度差的變化而受到損傷,請特別注意。

ACCE

KAWAJUN

GLOBAL
HARDWARE
CATALOG

ACCESSORY COLLECTION CONTENTS

NEW TOTAL DESIGN COLLECTION

—

Versatile beauty of interior design.
Universal ease of use.
Quality that creates living spaces of elegance.
Individuality that draws attention like art.
The Total Design Collection produces a series
of new fulfilling products that strive
for high-quality functional beauty.

—

來自多樣化室內設計之美。
通用便利性。
實現高尚居住空間的品質。
如藝術般地引人注目的風格。
追求著令人滿意的高品質以及高機能美
並一次次地展現著新產品
整體設計合集。

SPECIAL FEATURE 061 ENTRANCE
071 HOOK
081 LAUNDRY
087 KITCHEN
095 HANDRAIL
121 SANITARY
253 SHELF
265 MIRROR
275 ORDER & INDEX

Ⓝ 標誌為新產品

ABOUT US

關於KAWAJUN

KAWAJUN的所有作業流程都從「客戶需求」這點出發。
憑藉完整無缺的作業流程以及開放式溝通方式，打造不妥協的高品質產品。

產品開發從銷售負責人傾聽顧客意見開始，一直到產品化為止，整個流程都是在公司內部進行。
開發關鍵字則為「世界上前所未有的物品」，
每年創造無數的專利及實用的新案，現在保有高達600多件開發申請件數正是我們的原動力。通過有組織地橫向運作，進一步追求更為快速的開發。
近年來，我們以通用設計和低成本操作為主題，
不斷地將「前所未有的功能與性能」這一概念具體化。



飯店事業部
專為住房設施提供FF&E(室內家俱等)及OS&E(營運用品)。



醫療事業部
專為醫院、藥局、療養院等提供醫療用事務用品，及提升工作效率而打造之舒適的工作環境。



全球五金事業部
專為建商、公寓•房屋營造公司、室內設計公司、飯店等提供室內裝潢五金。



公共設施家具事業部
提供適用於大廳、餐廳、公共場所、企業設施等的公共家具。



零售策劃事業部
提供自超市、百貨公司、藥妝店等零售業的店舖規劃至高效率物流管理的整體協助。



KEYUCA事業部
為了提供給消費者「舒適愜意」的空間，開發原創品牌「KEYUCA」，以直營店的方方發展了居家生活用品店。

MANUFACTURING, QUALITY ASSURANCE AND DISTRIBUTION

以徹底的集中管理為基準，

物流中心機制實現KAWAJUN品牌的高品質

為了完善客戶顧客第一的生產理念，
河淳今市物流中心將生產•管理，流通等多種機能融為一體。
不僅是品質與生產進度的管理，河淳今市物流中心也是一座位能夠滿足符合個性化，多樣化理念，並推行生產少量多種類產品的智能型生產基地。
為了同時提升產品成本和品質的競爭力，我們重視當前的每一筆業務以及和顧客的交流。
提供經過完善品質管理的產品，這種生產體系今後也將積極的實施下去。





IMAICHI TECHNICAL CENTER 今市物流中心









KAWAJUN INDUSTRY (工廠已取得ISO 9001認證)



日本國內包裝樣式



從日本出口包裝樣式

※ 照片中包裝產線是一樣的

NEW TOTAL DESIGN COLLECTION

Interior Hardware

—

Versatile beauty of interior design.
Universal ease of use.
Quality that creates living spaces of elegance.
Individuality that draws attention like art.
The Total Design Collection produces a series
of new fulfilling products that strive
for high-quality functional beauty.

—

來自多樣化室內設計之美

通用便利性。

實現高尚居住空間的品質。

如藝術般地引人注目的風格。

追求著令人滿意的高品質與高機能美

並一次次地展現著新產品

整體設計合集



Coloriage

—

The casual texture
incorporating earthy hues brings a playfulness
to interior design like drawings in a coloring book.

—

融入大地色彩
以舒適的風格，如同繪畫般的
輕鬆地打造室內空間。




Jasper Morrison A Book of Things
Louis Sceffer

WF Lever Handle

Coloriage

材　　質：鋅合金 + PET 樹脂 + 裝飾貼紙
規　　格：無輔助鎖、保險鎖、紅白指示鎖、房間鎖
適用門厚：33～42mm(一般規格) / 43~75mm (加長規格)

N1底座 (專用)

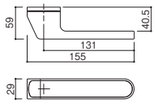



深灰色 + 麻黑色



摩卡棕 + 麻棕色

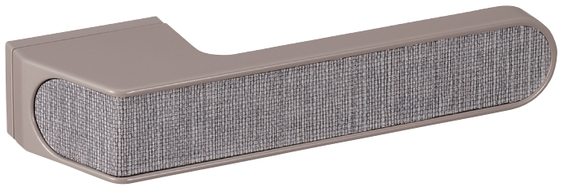

砂岩色 + 麻灰色

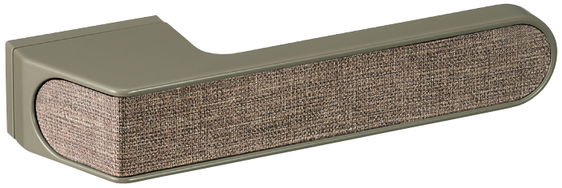

橄欖綠 + 麻金色

把手底座套組	WFT-□-S

LM LOCK CASE

LM無輔助鎖套組	1-WFT-□-LMX
LM保險鎖套組	2-WFT-□-LMX
LM紅白指示鎖套組	3-WFT-□-LMX
LM房間鎖套組	4-WFT-□-LMX

LJ LOCK CASE

LJ無輔助鎖套組	1-WFT-□-LJ
LJ保險鎖套組	2-WFT-□-LJ
LJ紅白指示鎖套組	3-WFT-□-LJ
LJ房間鎖套組	4-WFT-□-LJ



SE-323 Paper Holder

材　質：鋅合金＋PET樹脂＋裝飾貼紙
耐荷重：49N(5kgf)

SE-323-100085　深灰色＋麻黑色
SE-323-101086　摩卡棕＋麻棕色
SE-323-102087　砂岩色＋麻灰色
SE-323-103088　橄欖綠＋麻金色

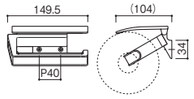

※可於安裝時變更為左方插入



深灰色＋麻黑色



黑色 摩卡棕＋麻棕色

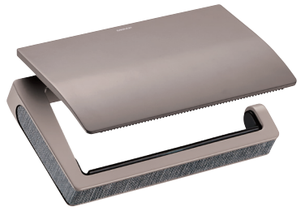

砂岩色＋麻灰色

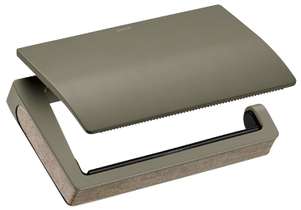

橄欖綠＋麻金色

SE-320 Towel Ring

材　質：鋅合金＋PET樹脂＋裝飾貼紙
耐荷重：98N(10kgf)

SE-320-100085　深灰色＋麻黑色
SE-320-101086　摩卡棕＋麻棕色
SE-320-102087　砂岩色＋麻灰色
SE-320-103088　橄欖綠＋麻金色

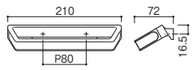

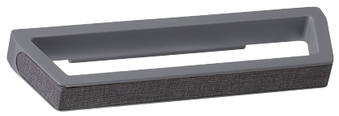

深灰色＋麻黑色



摩卡棕＋麻棕色

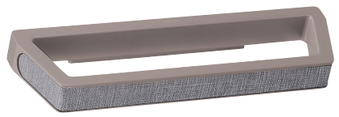

砂岩色＋麻灰色



橄欖綠＋麻金色

SE-321 Towel Rail

材　質：鋅合金 + 鋁 + PET樹脂 + 裝飾貼紙
耐荷重：98N(10kgf)

SE-321-100085　深灰色 + 麻黑色
SE-321-101086　摩卡棕 + 麻棕色
SE-321-102087　砂岩色 + 麻灰色
SE-321-103088　橄欖綠 + 麻金色

SE-321-100085L　深灰色 + 麻黑色
SE-321-101086L　摩卡棕 + 麻棕色
SE-321-102087L　砂岩色 + 麻灰色
SE-321-103088L　橄欖綠 + 麻金色

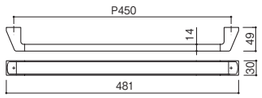

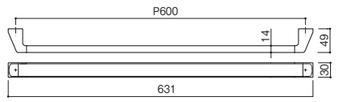



深灰色 + 麻黑色



摩卡棕 + 麻棕色



砂岩色 + 麻灰色



砂岩色 + 麻灰色

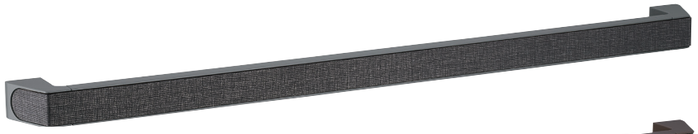

深灰色 + 麻黑色



摩卡棕 + 麻棕色



砂岩色 + 麻灰色



砂岩色 + 麻灰色





cono

—

Fine lines with chrome color schemes,
and motifs based on conical shapes projecting feelings of space.
An attractive, eye-catching interior design.

—

以圓錐的造型，

結合光鉻與拉絲的色彩與空間感，

點綴著室內空間設計。



WD Lever Handle

材　　質：鋅合金
規　　格：無輔助鎖、保險鎖、紅白指示鎖、房間鎖
適用門厚：33~42mm (一般規格) / 43~75mm (加長規格)

C8底座 (專用)

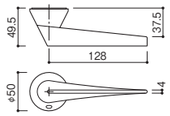



亮鉻+拉絲粉



亮鉻 + 拉絲鎳



亮鉻+拉絲黑

把手底座套組	WDC-□-S

LM LOCK CASE

LM無輔助鎖套組	1-WDC-□-LMX
LM保險鎖套組	2-WDC-□-LMX
LM紅白指示鎖套組	3-WDC-□-LMX
LM房間鎖套組	4-WDC-□-LMX

LJ LOCK CASE

LJ無輔助鎖套組	1-WDC-□-LJ
LJ保險鎖套組	2-WDC-□-LJ
LJ紅白指示鎖套組	3-WDC-□-LJ
LJ房間鎖套組	4-WDC-□-LJ

SE-301 Towel Rail

cono

材　質：鋅合金 (P250)
　　鋅合金 + 黃銅 (P450)
耐荷重：98N (10kgf)

SE-301-TQCS　亮鉻 + 拉絲粉
SE-301-NCS　亮鉻 + 拉絲鎳
SE-301-ACS　亮鉻 + 拉絲黑

SE-301-TQC　亮鉻 + 拉絲粉
SE-301-NC　亮鉻 + 拉絲鎳
SE-301-AC　亮鉻 + 拉絲黑

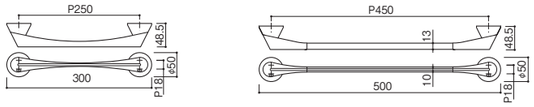


亮鉻 + 拉絲粉


亮鉻 + 拉絲鎳


亮鉻 + 拉絲黑


亮鉻 + 拉絲粉


亮鉻 + 拉絲鎳


亮鉻 + 拉絲黑

SE-303 Paper Holder

材　質：鋅合金
耐荷重：49N(5kgf)

SE-303-TQC　亮鉻 + 拉絲粉
SE-303-NC　亮鉻 + 拉絲鎳
SE-303-AC　亮鉻 + 拉絲黑

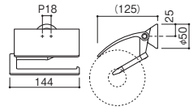

※可於安裝時變更為左方插入

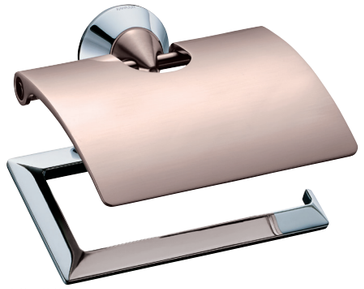

亮鉻 + 拉絲粉

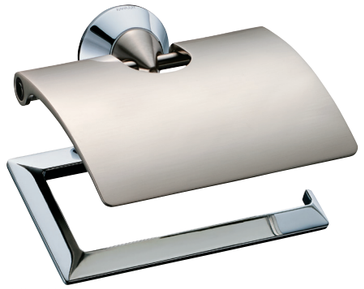

亮鉻 + 拉絲鎳



亮鉻 + 拉絲黑

ADAMAS

—

The beauty of delicate etching artistry creates an elegant form.
The shimmering effect like that
of a gem will add a certain splendor to your space.

—

精雕細琢之美釀造出優雅的外觀。

璀璨光芒讓您的空間，

宛如增添了一朵寶石般的花朵。



WJ Lever Handle

材　　質：鋅合金
規　　格：無輔助鎖、保險鎖、紅白指示鎖、房間鎖
適用門厚：33~42mm (一般規格) / 43~75mm (加長規格)

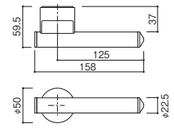

C8底座 (專用)

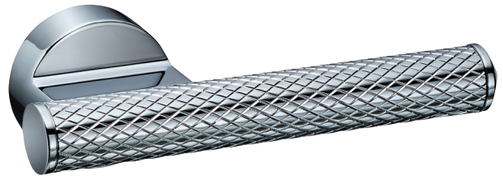

亮鉻

把手底座套組	WJC-□-S

LM LOCK CASE

LM無輔助鎖套組	1-WJC-□-LMX
LM保險鎖套組	2-WJC-□-LMX
LM紅白指示鎖套組	3-WJC-□-LMX
LM房間鎖套組	4-WJC-□-LMX

LJ LOCK CASE

LJ無輔助鎖套組	1-WJC-□-LJ
LJ保險鎖套組	2-WJC-□-LJ
LJ紅白指示鎖套組	3-WJC-□-LJ
LJ房間鎖套組	4-WJC-□-LJ

WK Lever Handle

材　　質：鋅合金
規　　格：無輔助鎖、保險鎖、紅白指示鎖、房間鎖
適用門厚：33~42mm (一般規格) / 43~75mm (加長規格)

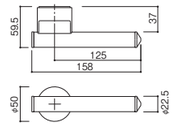

C8底座 (專用)



亮鉻+灰色皮革



亮鉻+黑色皮革

把手底座套組	WKC-□-S

LM LOCK CASE

LM無輔助鎖套組	1-WKC-□-LMX
LM保險鎖套組	2-WKC-□-LMX
LM紅白指示鎖套組	3-WKC-□-LMX
LM房間鎖套組	4-WKC-□-LMX

LJ LOCK CASE

LJ無輔助鎖套組	1-WKC-□-LJ
LJ保險鎖套組	2-WKC-□-LJ
LJ紅白指示鎖套組	3-WKC-□-LJ
LJ房間鎖套組	4-WKC-□-LJ

SE-350 Towel Ring

材　　質：鋅合金＋黃銅
表面處理：亮鉻
耐 荷 重：98N (10kgf)

SE-350-XC

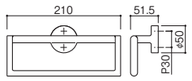



亮鉻

SE-353 Paper Holder

材　　質：鋅合金
表面處理：亮鉻
耐 荷 重：49N (5kgf)

SE-353-XC

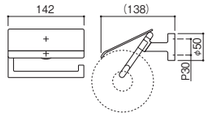

※可於安裝時變更為左方插入





亮鉻

SE-351 Towel Rail

材　　質：鋅合金＋黃銅
表面處理：亮鉻
耐 荷 重：98N (10kgf)

SE-351-XC

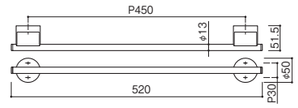

SE-351-XCL

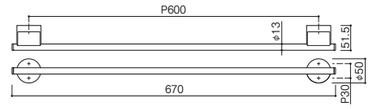

亮鉻

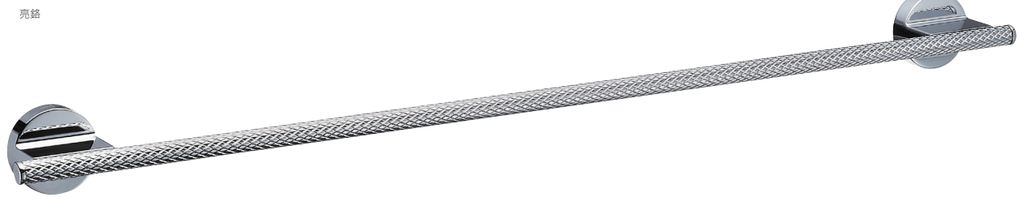

亮鉻



Laminas

—

Elegant design incorporating two kinds
of textured plate covering: rippled and checkered geometric patterns,
complemented by a beautifully cut off sloping surface.

—

運用著波浪及格子的2種幾何印花紋路，
與在傾斜面的雕刻之美，
呈現出高雅迷人設計。



WE Lever Handle

材　　質：鋅合金
規　　格：無輔助鎖、保險鎖、紅白指示鎖、房間鎖
適用門厚：33~42mm (一般規格) / 43~75mm (加長規格)

T2底座

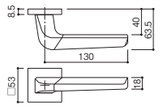



鏡面鎳 097 + 亮鉻



鏡面鎳 098 + 亮鉻



鏡面黑 097 + 亮鉻



鏡面黑 098 + 亮鉻

把手底座套組	WET-□-S

LM LOCK CASE

LM無輔助鎖套組	1-WET-□-LMX
LM保險鎖套組	2-WET-□-LMX
LM紅白指示鎖套組	3-WET-□-LMX
LM房間鎖套組	4-WET-□-LMX

LJ LOCK CASE

LJ無輔助鎖套組	1-WET-□-LJ
LJ保險鎖套組	2-WET-□-LJ
LJ紅白指示鎖套組	3-WET-□-LJ
LJ房間鎖套組	4-WET-□-LJ

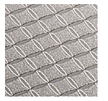

097



098

SE-310 Towel Ring

材　質：鋅合金
耐荷重：98N(10kgf)

SE-310-D097　鏡面鎳 097
SE-310-D098　鏡面鎳 098
SE-310-8Q097　鏡面黑 097
SE-310-8Q098　鏡面黑 098

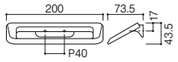


鏡面鎳 097


鏡面鎳 098


鏡面黑 097


鏡面黑 098

SE-311 Towel Rail

材　質：鋅合金 + 黃銅
耐荷重：98N(10kgf)

SE-311-CD097　鏡面鎳 097 + 亮鉻
SE-311-CD098　鏡面鎳 098 + 亮鉻
SE-311-C8Q097　鏡面黑 097 + 亮鉻
SE-311-C8Q098　鏡面黑 098 + 亮鉻

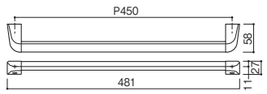


鏡面鎳 097 + 亮鉻


鏡面鎳 098 + 亮鉻


鏡面黑 097 + 亮鉻


鏡面黑 098 + 亮鉻


097


098



SE-313 Paper Holder

材　質：鋅合金
耐荷重：49N(5kgf)

SE-313-CD097　亮鉻 + 鏡面鋅 097
SE-313-CD098　亮鉻 + 鏡面鋅 098
SE-313-C8Q097　亮鉻 + 鏡面黑 097
SE-313-C8Q098　亮鉻 + 鏡面黑 098

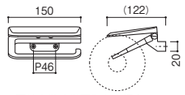

※可於安裝時變更為左方插入


亮鉻 + 鏡面鋅 097


亮鉻 + 鏡面鋅 098


亮鉻 + 鏡面黑 097


亮鉻 + 鏡面黑 098

SE-31M Paper Holder

材　質：鋅合金
耐荷重：49N(5kgf)

SE-31M-CD097　亮鉻 + 鏡面鋅 097
SE-31M-CD098　亮鉻 + 鏡面鋅 098
SE-31M-C8Q097　亮鉻 + 鏡面黑 097
SE-31M-C8Q098　亮鉻 + 鏡面黑 098

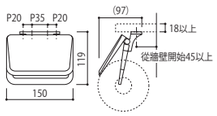

※可於安裝時變更為左方插入


亮鉻 + 鏡面鋅 097


亮鉻 + 鏡面鋅 098


亮鉻 + 鏡面黑 097


亮鉻 + 鏡面黑 098




097


098

ELACHION

—

A marble-like plate with its soft pattern
and a glossy plating are integrated
for a luxurious design.

—

將柔和的大理石紋板
及有光澤感的電鍍金屬面
結合一體的奢華的設計。



WG Lever Handle

材　　質：鋅合金＋ABS樹脂
規　　格：無輔助鎖、保險鎖、紅白指示鎖、房間鎖
適用門厚：33~42mm (一般規格) / 43~75mm (加長規格)

T2底座

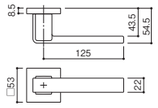



亮鉻＋雪霧大理石

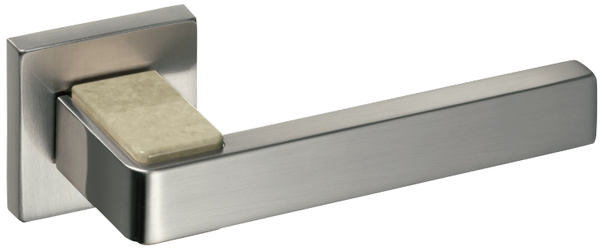

拉絲鎳＋砂岩大理石

把手底座套組	WGT-□-S

LM LOCK CASE

LM無輔助鎖套組	1-WGT-□-LMX
LM保險鎖套組	2-WGT-□-LMX
LM紅白指示鎖套組	3-WGT-□-LMX
LM房間鎖套組	4-WGT-□-LMX

LJ LOCK CASE

LJ無輔助鎖套組	1-WGT-□-LJ
LJ保險鎖套組	2-WGT-□-LJ
LJ紅白指示鎖套組	3-WGT-□-LJ
LJ房間鎖套組	4-WGT-□-LJ

SE-330 Towel Ring

材　質：鋅合金 + ABS樹脂
耐荷重：49N(5kgf)

SE-330-C092　亮鉻 + 雪霧大理石
SE-330-N093　拉絲鎳 + 砂岩大理石

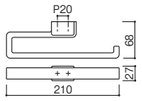

※可於安裝時變更為左方插入



亮鉻 + 雪霧大理石



拉絲鎳 + 砂岩大理石

SE-333 Paper Holder

材　質：鋅合金 + ABS樹脂
耐荷重：49N(5kgf)

SE-333-C092　亮鉻 + 雪霧大理石
SE-333-N093　拉絲鎳 + 砂岩大理石

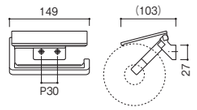

※可於安裝時變更為左方插入



亮鉻 + 雪霧大理石

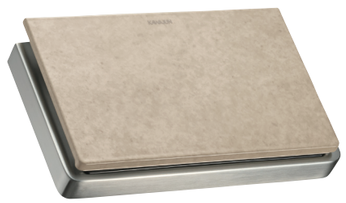

拉絲鎳 + 砂岩大理石

SE-331 Towel Rail

材　質：鋅合金 + 不鏽鋼 + ABS樹脂
耐荷重：98N (10kgf)

SE-331-C092　亮鉻 + 雪霧大理石 + 鏡面
SE-331-N093　拉絲鎳 + 砂岩大理石 + 拉絲

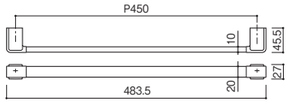

SE-331-C092L　亮鉻 + 雪霧大理石 + 鏡面
SE-331-N093L　拉絲鎳 + 砂岩大理石 + 拉絲

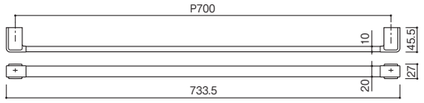



亮鉻 + 雪霧大理石 + 鏡面



拉絲鎳 + 砂岩大理石 + 拉絲



亮鉻 + 雪霧大理石 + 鏡面



拉絲鎳 + 砂岩大理石 + 拉絲

Total Design Collection

在水平把手系列、廚櫃把手系列、裝飾五金系列等型錄中，
我們備有可以整體搭配的系列產品。
只要搭配使用，即可創造出具有統一感的空間。頁數為各個目錄的揭載頁數。

Coloriage | 融入大地色彩，以舒適的風格，如同繪畫般的輕鬆地打造室內空間。

LEVER HANDLE
PULL & KNOB
COLLECTION


WF P.11


SE-323 P.14


SE-320 P.14


SE-321 P.15

cono | 以圓椎的造型彰顯著光銘與拉絲的色彩協調與空間感。

LEVER HANDLE
PULL & KNOB
COLLECTION


WD P.20


SE-301 P.21


SE-303 P.24

ADAMAS | 精雕細琢之美釀造出優雅的外觀。

LEVER HANDLE
PULL & KNOB
COLLECTION


WJ P.28


WK P.28


SE-350 P.31

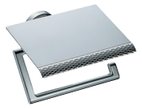
SE-353 P.31


SE-351 P.32

Laminas | 運用著波浪及格子的2種幾何印花紋路與在傾斜面的雕刻之美，呈現出高雅迷人設計。

LEVER HANDLE
PULL & KNOB
COLLECTION


WE P.36


SE-310 P.37


SE-311 P.37


SE-313 P.40


SE-31M P.40

ELACHION | 將柔和的大理石紋板及有光澤感的電鍍金屬面結合一體的奢華的設計。

LEVER HANDLE
PULL & KNOB
COLLECTION


WG P.44


SE-330 P.45

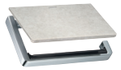
SE-333 P.45


SE-331 P.47

MONART | 「波形紋」「風形紋」相互交織「光」和「影」相互對比。

LEVER HANDLE
PULL & KNOB
COLLECTION

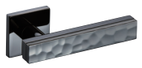
GG P.257


GH P.258


PC-439 P.383


PC-446 P.383


PC-444 P.384


PC-447 P.384

WXM COLLECTION | 結合「有機質」和「無機質」等異材質。

LEVER HANDLE
PULL & KNOB
COLLECTION

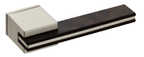
JN


JT P.240


DH-786


PC-449

ACCESSORY
COLLECTION


SE-051 P.197


SE-053 P.198


SE-05W P.198


SE-055 P.197


KH-67 P.118

ZODIACO | 「樹脂」和「金屬」異材質結及強而有力的直線條。

LEVER HANDLE
PULL & KNOB
COLLECTION


RV


PC-372


PC-374

ACCESSORY
COLLECTION


SC-291 P.210

SC-293 P.210

SC-295 P.210

Classic Collection Casual Series | 具有「文青風格」「北歐風格」，品味獨特的休閒摩登風情。

LEVER HANDLE
PULL & KNOB
COLLECTION

GK

PC-440 P.382

PC-441-038S

PC-441-038L

ACCESSORY
COLLECTION

SC-771 P.229

SC-770 P.227

SC-773 P.229

SC-775 P.229

KH-64 P.109

Classic Collection Elegant Series | 優雅的「古典歐洲風情」，能夠感受到懷舊優雅情調。

LEVER HANDLE
PULL & KNOB
COLLECTION

GM

PC-442

PC-443-XHS

PC-443-XHL

ACCESSORY
COLLECTION

SC-791 P.230

SC-790 P.230

SC-793 P.230

SC-795 P.230

De:LUCE | 光和影的輕快旋律點綴了高質感空間。

LEVER HANDLE
PULL & KNOB
COLLECTION

Y5

Y6

ACCESSORY
COLLECTION

SE-271 P.251

SE-273 P.251

SE-281 P.252

SE-283 P.252

Entrance


GP-064 P.63


GP-131 P.66


GP-1 P.67


AS-359 P.70


GP-126 P.64


GP-139 P.66 N


GP-2 P.67


AS-559 P.70



GP-3 P.67


GP-N001 P.68


GP-N002 P.68

Hook


SE-455 P.73 N


SE-465 P.73 N


AC-071 P.74 N


SE-315 P.76 N


SA-505 P.76


AC-809 P.76


AC-821・822・823 P.78


AC-770 P.78


SE-129 P.78

Laundry


SE-149 P.84


SC-509 P.85


SC-324 P.86


SC-329 P.86

Kitchen


KC-04S P.90


KC-04SC P.90


KC-041 P.90


KC-042 P.90


KC-047 P.90


KC-045 P.90


KC-043 P.90


KC-040 P.90


KC-01S P.91


KC-016 P.92


KC-017 P.92


KC-012 P.92


KC-011 P.92


KC-038 P.93


KC-077 P.94

Handrail


KH-62S P.97


KH-371 P.103


KH-631 P.105


KH-627 P.99


KH-372 P.103


KH-632 P.105


KH-626 P.99


KH-373 P.103


KH-633 P.106


KH-624 P.99


KH-375 P.103


KH-375 P.106


KH-621 P.100


KH-451 P.104


KH-622 P.100


KH-452 P.104


KH-623 P.100


KH-453 P.104


KH-625 P.100


KH-374 P.104

KH-30 P.108


KH-44 P.113


KH-24 P.108


KH-23 P.113


KH-46 P.108


KH-27・28 P.114

KH-50 P.109


KH-60 P.115


KH-64 P.109


KH-43 P.116


KH-62 P.109


KH-67 P.118


KH-53・54 P.110


KH-76 Page 119 N


KH-75 Page 112 N


KH-77 Page 120 N

Sanitary


SE-390 P.125 N


SH-027-2 Page 131


SH-028 Page 137


SE-22W Page 145

SE-204 Page 160

SE-391 P.125 N

SH-027-3 Page 131

SH-028-2 Page 137

SE-229 Page 146

SE-214 Page 160

SE-392 P.125 N

SH-027-5 Page 132

SH-028-3 Page 138

SH-026 Page 150

SE-203 Page 161

SE-393 P.126 N

SH-027-6 Page 132

SH-028-5 Page 138

SE-041 Page 152

SE-20W Page 161

SE-39W P.126 N

SE-111 Page 134

SH-028-6 Page 138

SE-045 Page 153

SE-213 Page 162

SE-395 P.126 N

SE-115 Page 132

SE-224 Page 140

SE-035 Page 154

SE-21W Page 160

SE-101 Page 127

SE-113 Page 135

SH-234 Page 141

SH-025 Page 156

SE-209 Page 164

SE-105 Page 127

SE-11W Page 135

SE-233 Page 142

SE-031 Page 158

SE-201 Page 164

SE-103 Page 130

SE-23W Page 143

SE-10W Page 130

SE-223 Page 145

Accessory Collection　Line-up

Sanitary


SH-016-2　Page 166


SC-725　Page 170


SH-008　Page 177-178


SC-931　Page 183


SH-016-3　Page 166


SC-721　Page 171


SC-571　Page 178


SH-022　Page 183


SH-016-5　Page 167


PC-429　Page 171


SC-57H　Page 179


SH-017　Page 184


SH-016-6　Page 167


SC-007　Page 173


SC-574　Page 179


SC-018　Page 185


SC-735　Page 168


SC-565　Page 174


SC-575　Page 180


SH-019　Page 186


SC-731　Page 168


SC-569　Page 175


SC-573　Page 180


SH-015-2　Page 169


SC-56M　Page 176


SH-024　Page 181


SH-015-3　Page 169

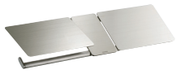
SC-55M　Page 176


SC-581　Page 181


SH-015-5　Page 170


SC-585　Page 182


SH-015-6　Page 170


SC-589　Page 182

Sanitary


AC-060　Page 187


SE-02W　Page 190


SE-260　P.196 N


SE-051　P.199


AC-063　Page 188

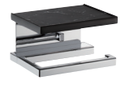
SE-023　Page 190

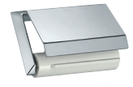
SE-263　P.196 N

SE-055　P.199

SE-01W　Page 190

SC-481　P.197

SE-053　P.200

SE-013　Page 190

SC-483　P.197

SE-05W　P.200 N

SC-470　P.193

SC-48M　P.198

SE-05M　P.200

SC-471　P.193 N

SC-473　P.194

SC-47W　P.194

Accessory Collection　Line-up

Sanitary


SA-480　P.202


SC-040　P.206


SC-291　P.210


SC-351　P.213


SC-451　P.215


SA-481　P.202


SC-041　P.206

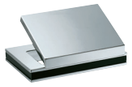
SC-293　P.210


SC-35R　P.213

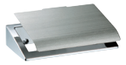
SC-453　P.215


SA-483　P.202


SC-043　P.206


SC-295　P.210


SC-355　P.213


SC-45W　P.216


SA-485　P.202


SC-090　P.208


SC-311　P.211


SA-347　P.213


SC-457　P.216


SA-860　P.203


SC-099　P.208


SC-311-CT　P.211


SC-361　P.214


SA-863　P.204


SC-09M　P.208


SC-313　P.212


SC-363　P.214


SA-021　P.205

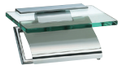
SC-273　P.209


SC-31W　P.212


SC-36M　P.214


SA-022　P.205

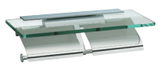
SC-27M　P.209


SC-31M　P.212


SA-020　P.205


SC-283　P.209


SA-023　P.205

Sanitary


SC-461　P.218


SC-640　P.224

SC-770　P.229

SE-181　P.231

SC-870　P.236

SC-463　P.218

SC-641　P.224

SC-773　P.229

SE-189　P.231

SC-871　P.236

SC-600　P.220

SC-643　P.224

SC-771　P.229

SC-841　P.232

SC-873　P.236

SC-601　P.220

SC-650　P.226

SC-775　P.229

SC-849　P.232

SC-875　P.236

SC-603　P.220

SC-651　P.226

SC-790　P.230

SC-850　P.234

SC-60M　P.220

SC-653　P.226

SC-793　P.230

SC-851　P.234

SC-613　P.222

SC-701　P.228

SC-791　P.230

SC-853　P.234

SC-610　P.222

SC-703　P.228

SC-795　P.230

SC-611　P.222

SC-70M　P.228

Accessory Collection　Line-up

Sanitary


SC-880　P.238

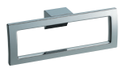
SC-920　P.244


SE-170　P.249


SC-881　P.238


SC-921　P.244


SE-171　P.249

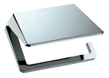
SC-883　P.238


SC-923　P.244


SE-173　P.250


SC-885　P.238


SC-960　P.245


SE-17W　P.250


SC-901　P.240

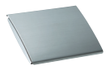
SC-963　P.245


SE-271　P.251


SC-902　P.240


SC-96M　P.245


SE-273　P.251


SC-900　P.240


SE-130　P.246


SE-281　P.252


SC-903　P.240


SE-133　P.246


SE-283　P.252


SC-910　P.242


SC-911　P.242


SC-913　P.242

Shelf


SC-974　P.257


SC-774-A1　P.263


SC-974-E　P.257


SC-774-E　P.263


SC-97D　P.258


DD-15　P.264


SC-979　P.258


SA-804　P.264


SC-975　P.258


SA-584　P.264


SC-994　P.261


SC-990　P.262


SC-999　P.262

SC-993　P.262

SC-995　P.262

Mirror

SC-628　Page 268

SA-978　P.271

SC-638　Page 268

SC-638　P.271

SC-618　P.269

SE-168　P.271

KG-01　P.270

KG-04　P.270

KG-05　P.270

K-WARE Collection

K-SE-089　P.272

K-SE-084　P.272

K-SE-379　P.273

ACCE

KAWAJUN

GLOBAL
HARDWARE
CATALOG

ENTRANCE





GP-064 Umbrella Hook (雨傘掛鉤・掛鉤)

材　　質：不鏽鋼
表面處理：拉絲
耐 荷 重：98N(10kgf)

GP-064-T150

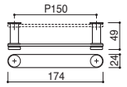



GP-064-T150



※面板可前後移動，兩側可當掛鉤使用，
可掛購物袋等。

GP-126 Umbrella Hook (雨傘掛鉤・掛鉤)

材　　質：不鏽鋼
表面處理：拉絲/塗裝
耐 荷 重：49N(5kgf)

GP-126-XT　拉絲
GP-126-025　黑色砂岩噴砂

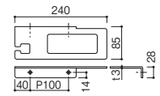



拉絲



黑色砂岩噴砂





GP-131 Room Number Plate

材　質 ： 不鏽鋼+ABS
表面處理 ： 拉絲

GP-131-015-01　消光鎳
GP-131-027-01　焦茶色
GP-131-002-01　鋼琴黑

GP-131-015-03　消光鎳
GP-131-027-03　焦茶色
GP-131-002-03　鋼琴黑

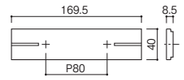

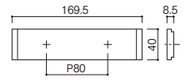



消光鎳 01



消光鎳 03



焦茶色 01



焦茶色 03



鋼琴黑 01



鋼琴黑 03

GP-139 Room Number Plate N

材　質 ： 鋁+ABS
顏　色 ： 噴砂黑(塗裝)

GP-139-015-01　消光鎳
GP-139-002-01　鋼琴黑

GP-139-015-03　消光鎳
GP-139-002-03　鋼琴黑

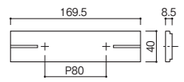

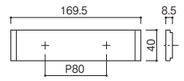



消光鎳 01



消光鎳 03



鋼琴黑 01



鋼琴黑 03

GP-1 Room Number

材　質 ： 不鏽鋼(XC、XT)、壓克力(XK)
規　格 ： 背面附貼膠
尺　寸 ： 上下25mm厚度3mm
※6和9是同一形狀
※訂購時以 1 個文字為單位。

鏡面　拉絲　黑色　(實際尺寸)



GP-1-XC-1　GP-1-XT-2　GP-1-XK-3

鏡面



GP-1-XC-1　GP-1-XC-2　GP-1-XC-3　GP-1-XC-4　GP-1-XC-5　GP-1-XC-6　GP-1-XC-7　GP-1-XC-8　GP-1-XC-6　GP-1-XC-0

拉絲



GP-1-XT-1　GP-1-XT-2　GP-1-XT-3　GP-1-XT-4　GP-1-XT-5　GP-1-XT-6　GP-1-XT-7　GP-1-XT-8　GP-1-XT-6　GP-1-XT-0

黑色 N



GP-1-XK-1　GP-1-XK-2　GP-1-XK-3　GP-1-XK-4　GP-1-XK-5　GP-1-XK-6　GP-1-XK-7　GP-1-XK-8　GP-1-XK-6　GP-1-XK-0

GP-2 Room Number

材　質 ： 壓克力
規　格 ： 背面附貼膠
尺　寸 ： 上下25mm厚度3mm
※6和9是同一形狀
※訂購時以 1 個文字為單位。

實際尺寸



消光鎳

GP-2-015-1　GP-2-015-2　GP-2-015-3　GP-2-015-4　GP-2-015-5　GP-2-015-6　GP-2-015-7　GP-2-015-8　GP-2-015-6　GP-2-015-0

黑色

GP-2-002-1　GP-2-002-2　GP-2-002-3　GP-2-002-4　GP-2-002-5　GP-2-002-6　GP-2-002-7　GP-2-002-8　GP-2-002-6　GP-2-002-0

※使用前請擦拭房間號碼黏貼面上的髒汙、細屑、油漬。

GP-3 Room Number

卡典西德劃字貼紙
※字體與GP-2是相同樣式，請指定號碼。

黑色
GP-3-06-XK（3位數）
GP-3-07-XK（4位數）

拉絲
GP-3-06-XT（3位數）
GP-3-07-XT（4位數）

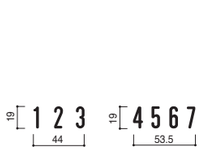



GP-N001 Floor Number

樓層電梯口及樓梯口有關的樓層號碼

材　質 ： 不鏽鋼
顏　色 ： 拉絲
厚　度 ： 3mm
※6和9是同一形狀





H 150 mm
GP-N001-150-XT-1　GP-N001-150-XT-2　GP-N001-150-XT-3

H 100 mm
GP-N001-100-XT-1　GP-N001-100-XT-2　GP-N001-100-XT-3



H 150 mm
GP-N001-150-XT-4　GP-N001-150-XT-5　GP-N001-150-XT-6　GP-N001-150-XT-7　GP-N001-150-XT-8　GP-N001-150-XT-6　GP-N001-150-XT-0

H 100 mm
GP-N001-100-XT-4　GP-N001-100-XT-5　GP-N001-100-XT-6　GP-N001-100-XT-7　GP-N001-100-XT-8　GP-N001-100-XT-6　GP-N001-100-XT-0

GP-N002 Floor Number

材　質 ： 壓克力(黑)+不鏽鋼
厚　度 ： 4mm
※6和9是同一形狀

GP-N002 Floor Number

材　質 ： 壓克力(黑)+不鏽鋼
厚　度 ： 4mm
※6和9是同一形狀



H 150 mm
GP-N002-150-XK-1　GP-N002-150-XK-2　GP-N002-150-XK-3

H 100 mm
GP-N002-100-XK-1　GP-N002-100-XK-2　GP-N002-100-XK-3



H 150 mm
GP-N002-150-XK-4　GP-N002-150-XK-5　GP-N002-150-XK-6　GP-N002-150-XK-7　GP-N002-150-XK-8　GP-N002-150-XK-6　GP-N002-150-XK-0

H 100 mm
GP-N002-100-XK-4　GP-N002-100-XK-5　GP-N002-100-XK-6　GP-N002-100-XK-7　GP-N002-100-XK-8　GP-N002-100-XK-6　GP-N002-100-XK-0



Support Chair

方便穿脫鞋子的商品。因折疊式設計，即使玄關狹小也不佔空間。
無槽孔也能安裝。



方便高齡者坐著穿脫鞋時使用。

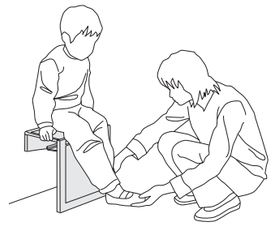

方便孩童穿脫鞋時使用。



方便穿脫皮靴、或緊繩動鞋鞋帶時使用。

AS-359 Support Chair

本　體：鋁+合成皮
前　板：美耐皿化妝板貼(白)
顏　色：塗裝(白色)
※安裝方式請參閱P.278

AS-359-H2



AS-559 Mirror (全身鏡)

本　體：鋁+玻璃(鏡子)+膠合板
表面處理：塗裝(白色)

AS-559



與全身鏡的組合

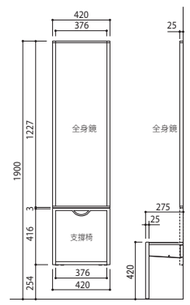



⚠注意事項

支撐椅面最大負荷重1470N(150kgf)。(等分布靜荷重)
若承受重量大於負荷重，可能因破損導致受傷。
※條件：固定背板需使用於厚度9mm以上的合板，且必須搭配使用附屬的自攻螺絲。
※規格變更時不需事先通知。

ACCE

KAWAJUN

GLOBAL
HARDWARE
CATALOG

HOOK

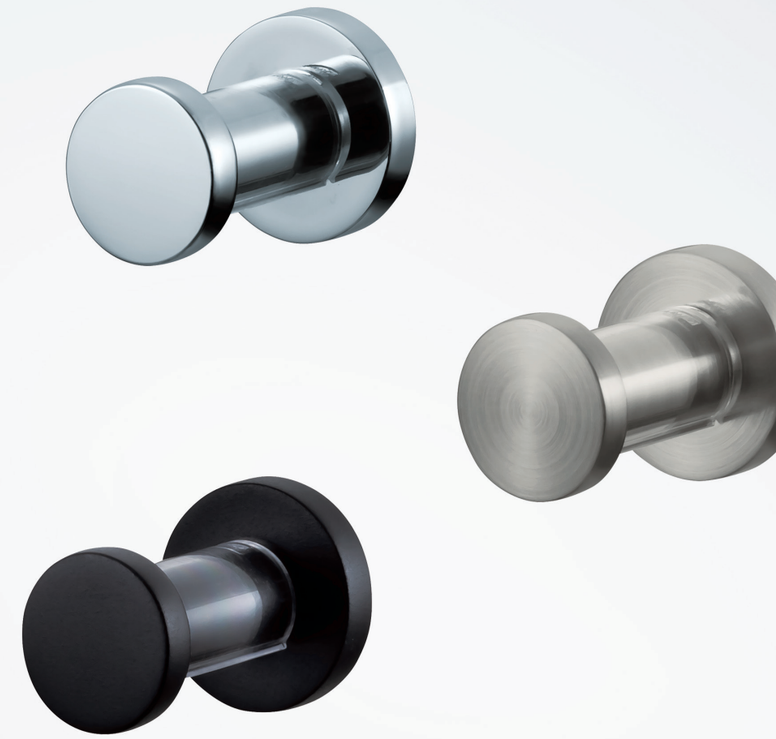





AC-071 Mini Hook N

材　質 ： 黃銅
耐荷重 ： 9.8N(1kgf)

AC-071-XC　亮鉻
AC-071-XN　拉絲鎳
AC-071-003　啞光黑



輕量小物專用掛鉤



亮鉻

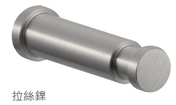

拉絲鎳



啞光黑

SE-455 Hook N

材　質 ： 鋅合金+聚碳酸酯
耐荷重 ： 98N(10kgf)

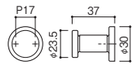



亮鉻



拉絲鎳



啞光黑

SE-465 Hook N

材　質 ： 鋅合金+聚碳酸酯
耐荷重 ： 98N(10kgf)

SE-465-XC　亮鉻
SE-465-XN　拉絲鎳
SE-465-003　啞光黑

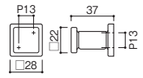



亮鉻



拉絲鎳



啞光黑





SE-315 Hook N

材　質 ： 鋅合金
耐荷重 ： 98N(10kgf)

SE-315-XC

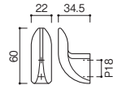



亮鉻

SA-285 Hook

材　　質 ： 鋅合金
表面處理 ： 亮鉻
耐 荷 重 ： 98N(10kgf)

SA-285-XC





亮鉻

SA-505 Hook

材　質 ： 鋅合金
耐荷重 ： 98N(10kgf)

SA-505-XC　亮鉻
SA-505-XN　拉絲鍍





亮鉻



拉絲鍍

AC-809 Tassel Hook

材　質 ： 鋅合金
耐荷重 ： 29.4N(3kgf)
※圖屬綁帶掛鉤

AC-809-XC　亮鉻
AC-809-XN　拉絲鍍
AC-809-1M　絲光白





亮鉻



拉絲鍍



絲光白

OPTION
外迫壁虎
AC-809-A1　（2個入）
※適用中空牆壁(12mm以上)的外迫壁虎



AC-82 Blind Hook

材　質 ： 鋅合金+鋁
耐荷重 ： 49N(5kgf)

4連掛鉤

AC-823-SC　白色+亮鉻
AC-823-BC　銀色+亮鉻
AC-823-4QC　深紅棕色+亮鉻

3連掛鉤

AC-822-SC　白色+亮鉻
AC-822-BC　銀色+亮鉻
AC-822-4QC　深紅棕色+亮鉻

2連掛鉤

AC-821-SC　白色+亮鉻
AC-821-BC　銀色+亮鉻
AC-821-4QC　深紅棕色+亮鉻

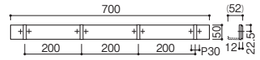

螺釘孔數：8

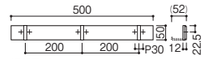

螺釘孔數：6

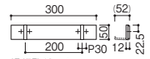

螺釘孔數：4



白色+亮鉻



銀色+亮鉻



深紅棕色+亮鉻

AC-770 Blind Hook

材　質 ： 天然木(橡木)+鋅合金+鋁
耐荷重 ： 49N(5kgf)

AC-770-SC　亮鉻+白色
AC-770-LC　亮鉻+透明色

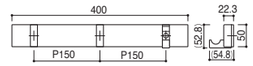



亮鉻+白色



亮鉻+透明色

OPTION

AC-770/AC-82 石膏板用的外迫壁虎

AC-1028-B (2個入)

適用牆壁厚度: 9~12.5mm
注意) 使用敝司產品以外的外迫壁虎，恕不負保固責任。





SE-129 Multi Bar

材　質 ： 鋅合金+ABS樹脂
耐荷重 ： 49N(5kgf)

SE-129-SC　白色+亮鉻
SE-129-4QC　深紅棕色+亮鉻

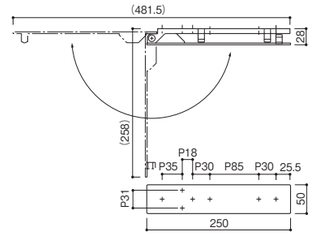



白色+亮鉻

深紅棕色+亮鉻

ACCE

KAWAJUN

GLOBAL
HARDWARE
CATALOG

LAUNDRY



SE-149 Laundry Rope

材　質 ： 本體/ABS樹脂
　　支架/ABS樹脂+不鏽鋼
適用牆壁間距規格 ： 1m以上 ~4.5m以內
耐荷重 ： 98N(10kgf)
※附固定上鎖功能
※不可使用於浴室

SE-149-SC　白色
SE-149-003C　啞光黑

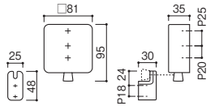

可延伸 4.5m、多角度使用之自動捲取式曬衣掛繩



白色



啞光黑



固定上鎖功能鍵

SC-509 Laundry Hanger

材　質 ： (本體)ABS樹脂+鋅合金+POM
　　(吊臂支撐架) 不鏽鋼
耐荷重 ： 78N(8kgf)

吊臂支撐架長度500mm
SC-509-S50

吊臂支撐架長度650mm
SC-509-S65

吊臂支撐架長度900mm
SC-509-S90

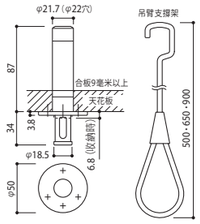



※附超重警告標誌

可收納式薄型曬衣架

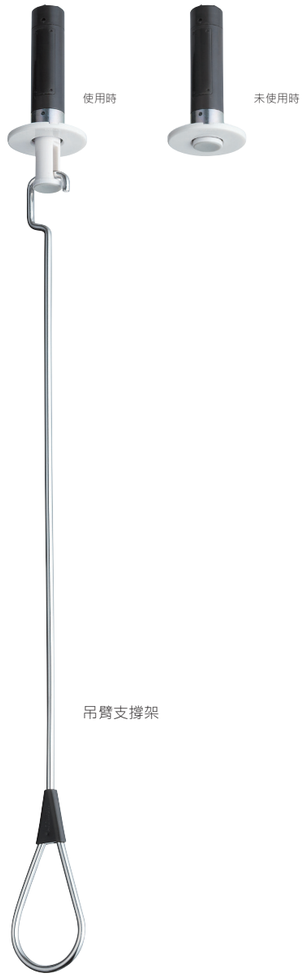







SC-324 Towel Shelf

材　質 ： 鋅合金+不鏽鋼
顏　色 ： 亮鉻+#400拋光
耐荷重 ： 49N(5kgf)
※可於掛鉤上掛置浴袍
※裝設時至少需留500mm的設置空間

SC-324-XC

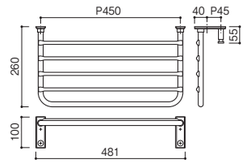



SC-329 Laundry Bar

材　質 ： 鋅合金+不鏽鋼
顏　色 ： 亮鋅+鍋面
耐荷重 ： 98N(10kgf)

SC-329-XC

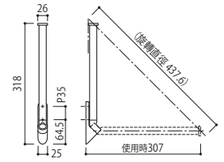



摺疊時



ACCE

KAWAJUN

GLOBAL
HARDWARE
CATALOG

KITCHEN

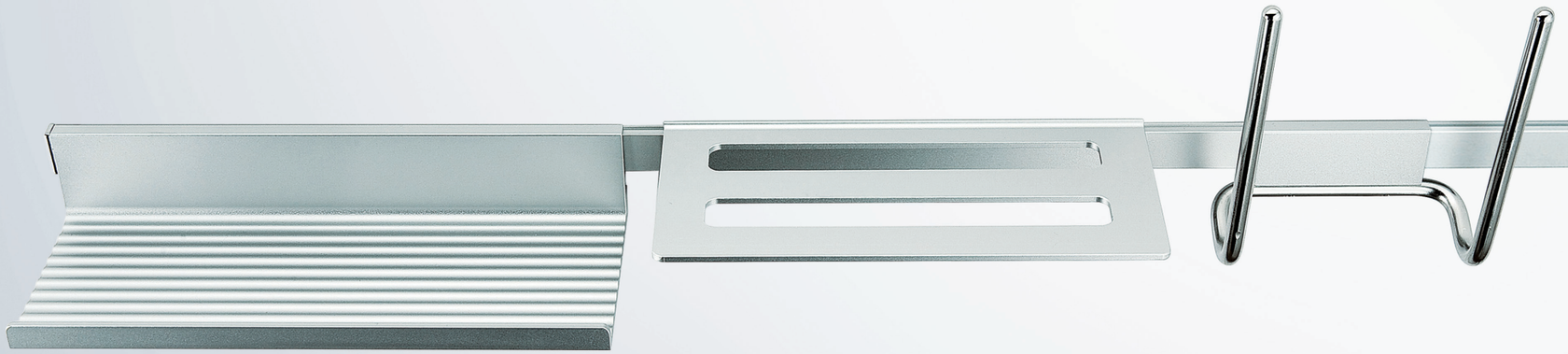

Kitchen Hanger System



廚房紙巾架





毛巾架





多功能置物架







掛鉤



置物架



多功能置物架



Set Plan

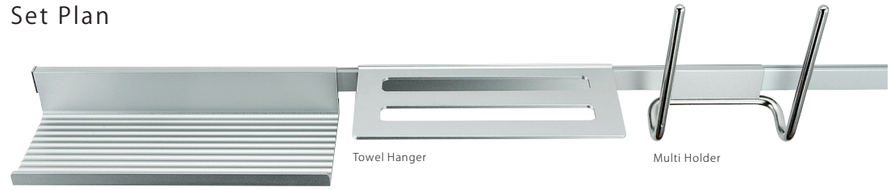

KC-04S Kitchen Hanger Set

組合內容 ： 軌道x1+收納置物架x1+毛巾架x1+多功能置物架x1

L1650
KC-04S-2SC

L1800
KC-04S-3SC

Select Plan



KC-04SC Hanger Rail

材質 ： 鋁+鋅合金

L1650 KC-04SC-165

L1800 KC-04SC-180

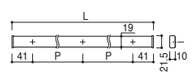



KC-041 Shelf

材質 ： 鋁

KC-041-XS

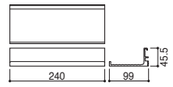



KC-042 Multi Shelf

材質 ： 鋁

KC-042-XS

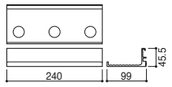



KC-047 Towel Hanger

材質 ： 鋁

KC-047-XS

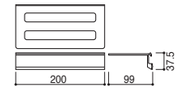



KC-045 Multi Holder

材　　質 ： 鋁+黃銅
表面處理 ： 拉絲銀+亮鉻

KC-045-XS

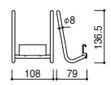



KC-043 Kitchen Paper Holder

材　　質 ： 鋅合金
表面處理 ： 亮鉻

KC-043-XC

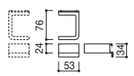



KC-040 Hook

材質 ： 鋁
※3個入

KC-040-XS



⚠ 注意事項

●設置時， 軌道上方必須保留10mm的空間(安裝產品空隙)。
●請勿設置於加熱機器的附近。
●各產品耐荷重為29.4N(3kgf),軌道總耐荷重為98N(10kgf)。
超過上述的重量及用途以外請勿使用， 以避免因脫落等導致受傷。

Kitchen Hanger System

KC-01S Hanger Pole Set

L600 KC-01S-1C
組合內容：吊桿x1+吊桿座x2+端蓋x2+掛勾x5

L1200 KC-01S-2C
組合內容：吊桿x1+吊桿座x3+端蓋x2+掛勾x5

L1800 KC-01S-3C
組合內容：吊桿x1+吊桿座x4+端蓋x2+掛勾x5

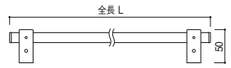

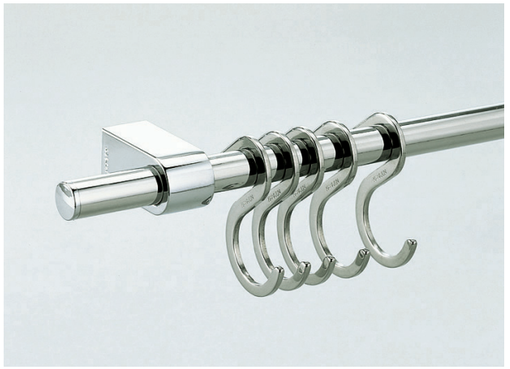

PARTS



KC-01C Hanger Pole

材　　質：不鏽鋼
表面處理：鏡面

L600 KC-01C-60
L1200 KC-01C-120
L1800 KC-01C-180



KC-01-XC Bracket

材　　質：鋅合金
表面處理：亮鉻



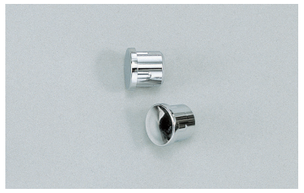

KC-01-AC End Cap

材　　質：ABS樹脂
表面處理：亮鉻
※2個入





KC-010 Hook

材質：不鏽鋼
※5個入





KC-01-CC Angle Pipe 90°

材　　質：不鏽鋼
表面處理：鏡面

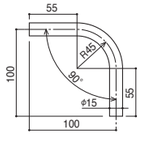



KC-01-BK Joint

材質：ABS樹脂
※2個入



⚠ 注意事項

●請勿設置於加熱機器的附近。
●各產品耐荷重為29.4N(3kgf),軌道總耐荷重為98N(10kgf)。超過上述的重量及用途以外請勿使用，以避免脫落等導致受傷。



Option

KC-016 Book Holder

材質：不鏽鋼

KC-016

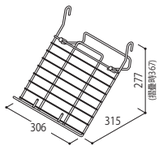

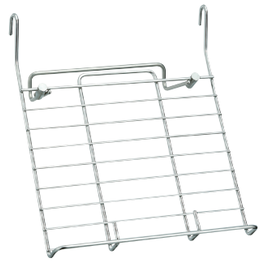



摺疊時

KC-017 Towel Holder

材質：不鏽鋼

KC-017

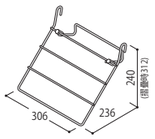





摺疊時

KC-012 Spice Rack

材質：不鏽鋼

KC-012

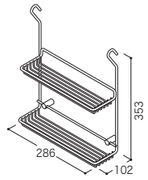



KC-011 Drainer

材質：不鏽鋼

KC-011

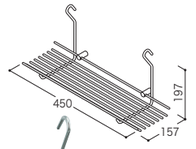

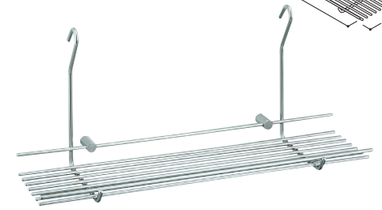



KC-038-S Kitchen Divider

材　　質 ： 不鏽鋼+耐熱矽氧橡膠+強化玻璃
表面處理 ： 亮鉻
耐 荷 重 ： 49N(5kg)

W750 KC-038-S1C
W900 KC-038-S2C

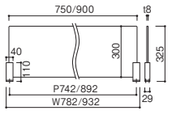



W750



W900

⚠ 注意事項

●如需設置於加熱機器附近時， 請依消防法規定之安全距離設置。
●下置墊層須使用12mm以上的工程墊板。

KC-038-XC Divider Stand

材　　質 ： 不鏽鋼+耐熱矽氧橡膠
表面處理 ： 亮鉻
耐 荷 重 ： 49N(5kg)
※玻璃是強化玻璃 t=8mm
　請使用於尺寸為W1000XH300以內的尺寸。

KC-038-XC

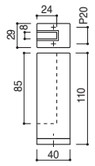



KC-077 Towel Rail

材　質 ： 鋅合金+不鏽鋼
耐荷重 ： 49N(5kg)
適用板厚15~21mm
※可適用於門板為J型凹槽、內斜角、內軌道。
注)可能因廚房規格的不同而產生無法安裝的情況。
注)無法安裝於附軌道把手的門板。

KC-077-XC　亮鉻
KC-077-XN　拉絲鎳

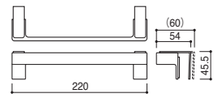

可安裝於門板上的毛巾桿



亮鉻



拉絲鎳



ACCE

KAWAJUN

GLOBAL
HARDWARE
CATALOG

HANDRAIL

















Aluminium Handrail Unit

KH-62S Aluminium Handrail Set

材　質 ： 鋅合金+ABS樹脂+鋁管
耐荷重 ： 1176N(120kgf)
※需自行組裝

L1760 (托架 X3)

KH-62S-DS-1760　拉絲銀 + 灰色
KH-62S-KK-1760　拉絲黑 + 黑色

L960 (托架 X2)

KH-62S-DS-960　拉絲銀 + 灰色
KH-62S-KK-960　拉絲黑 + 黑色

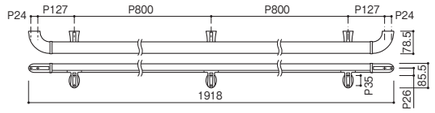

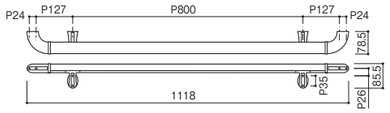



拉絲銀 + 灰色



拉絲黑 + 黑色

⚠ 關於使用方式

安裝間隔請務必遵循下列的尺寸。 關於產品的詳細敘述請參閱使用說明書。（耐荷重 120kgf)

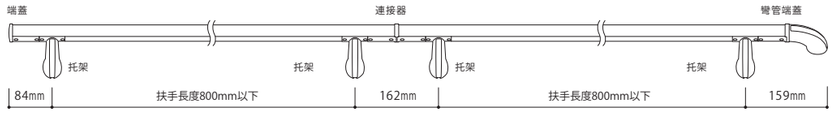

※使用連結器連結的情況下，請務必於左右邊使用托架支撐。

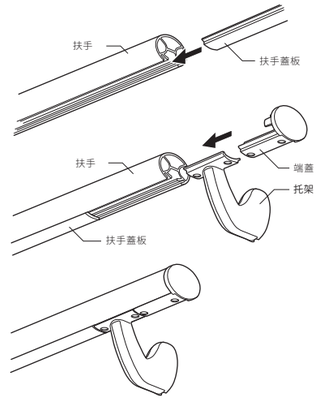

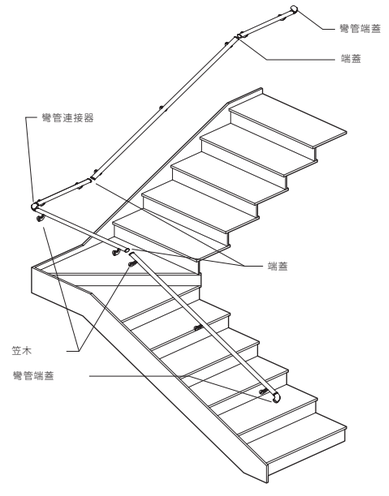

KH-627 Aluminium Handrail (鋁管)

材質 ： 鋁 +ABS 樹脂

KH-627-DS960 噴砂銀
KH-627-KK960 噴砂黑

KH-627-DS1760 噴砂銀
KH-627-KK1760 噴砂黑

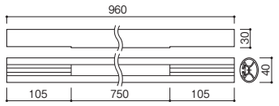

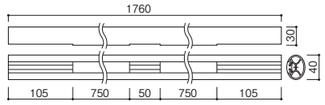



噴砂銀

噴砂黑

KH-626 End Cap (端蓋)

材質 ： 鋅合金

KH-626-XC 亮鉻

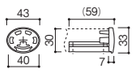



亮鉻

KH-624 Joint (連結用)

材質 ： 鋅合金

KH-624-XC 亮鉻

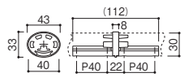



亮鉻

KH-621 Bracket (靠牆用)

材質 ： 鋅合金 +ABS 樹脂

KH-621-DC 亮鉻 + 灰色
KH-621-KC 亮鉻 + 黑色

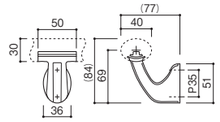



亮鉻 + 灰色



亮鉻 + 黑色

KH-622 Bracket (並木用)

材質 ： 鋅合金 +ABS 樹脂

KH-622-DC 亮鉻 + 灰色
KH-622-KC 亮鉻 + 黑色

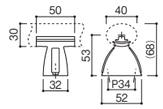



亮鉻 + 灰色



亮鉻 + 黑色

KH-623 Corner End (彎管端蓋)

材質 ： 鋅合金+ABS樹脂
※不可與KH-622(並木用)併用

KH-623-DC 亮鉻 + 灰色
KH-623-KC 亮鉻 + 黑色

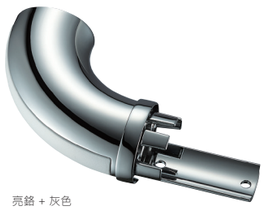

亮鉻 + 灰色

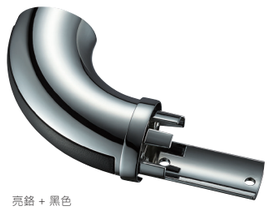

亮鉻 + 黑色

KH-625 Corner Joint (轉角連接用)

材質 ： 鋅合金+ABS樹脂
※僅可使用於水平狀態時

KH-625-DC 亮鉻 + 灰色
KH-625-KC 亮鉻 + 黑色

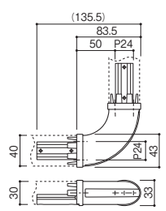

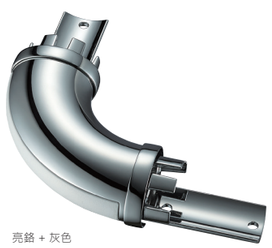

亮鉻 + 灰色

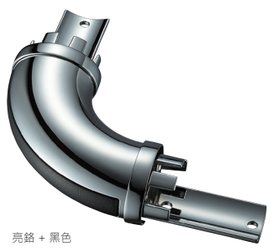

亮鉻 + 黑色

Handrail Unit



⚠ 關於使用方式

- 扶手桿為 Φ35 mm的水曲柳集成材等， 請使用能夠承受扶手強度的材質。
- 請務必遵循於下圖的間隔安裝尺寸。 關於產品的詳細資訊請參閱說明書。 耐荷重 :1176N(120kgf)

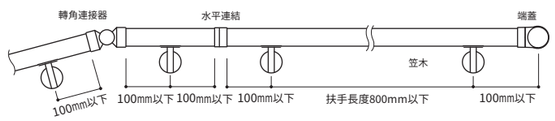

KH-371 Bracket (靠牆用)

材質 ： 鋅合金

KH-371-XC 亮鉻
KH-371-XN 拉絲鎳
KH-371-003 啞光黑

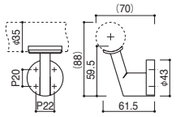


亮鉻


拉絲鎳


啞光黑

KH-372 Bracket (笠木用)

材質 ： 鋅合金

KH-372-XC 亮鉻
KH-372-XN 拉絲鎳
KH-372-003 啞光黑

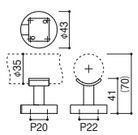


亮鉻


拉絲鎳


啞光黑

KH-373 End (收邊用)

材質 ： 鋅合金

KH-373-XC 亮鉻
KH-373-XN 拉絲鎳
KH-373-003 啞光黑

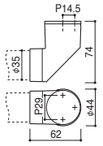


亮鉻


拉絲鎳


啞光黑

共用零件

KH-375 Flexible Joint (轉角用)

材質 ： 鋅合金

KH-375-XC 亮鉻
KH-375-XN 拉絲鎳
KH-375-003 啞光黑

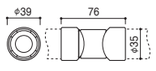


亮鉻


拉絲鎳


啞光黑

KH-451 Bracket (靠牆用)

材質 ： 鋅合金

KH-451-XC 亮鉻
KH-451-XN 拉絲鎳
KH-451-003 啞光黑

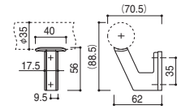


亮鉻


拉絲鎳


啞光黑

KH-452 Bracket(笠木用)

材質 ： 鋅合金

KH-452-XC 亮鉻
KH-452-XN 拉絲鎳
KH-452-003 啞光黑

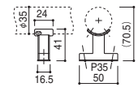


亮鉻


拉絲鎳


啞光黑

KH-453 End (收邊用)

材質 ： 鋅合金

KH-453-XC 亮鉻
KH-453-XN 拉絲鎳
KH-453-003 啞光黑

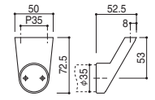


亮鉻


拉絲鎳


啞光黑

KH-374 Joint(連結用)

材質 ： 鋅合金

KH-374-XC 亮鉻
KH-374-XN 拉絲鎳
KH-374-003 啞光黑

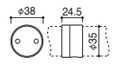


亮鉻


拉絲鎳


啞光黑



KH-631 Bracket (靠牆用)

材　　質 ： 鋅合金 + 黃銅
表面處理 ： 鐵黑色

KH-631-038

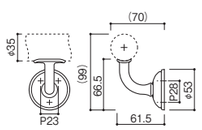



鐵黑色

KH-632 Bracket (笠木用)

材　　質 ： 鋅合金 + 黃銅
表面處理 ： 鐵黑色

KH-632-038

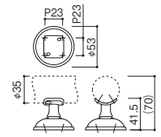



鐵黑色

Classic Collection

KH-633 End (收邊用)

材　　質 ： 鋅合金
表面處理 ： 鐵黑色

KH-633-038

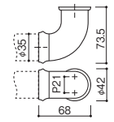



鐵黑色

KH-375 Flexible Joint (轉角用)

材　　質 ： 鋅合金
表面處理 ： 鐵黑色

KH-375-038

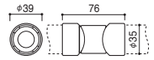



鐵黑色





KH-30 Grab Bar

材　質 ： 鋅合金+不鏽鋼
耐荷重 ： 588N(60kgf)
※縱向施工專用

KH-30-TC　亮鉻 +SUS 拉絲
KH-30-TN　拉絲鎳 +SUS 拉絲



亮鉻
+SUS 拉絲

拉絲鎳
+SUS 拉絲

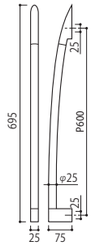

KH-24 Grab Bar

材　　質 ： 鋅合金 + 壓克力
表面處理 ： 亮鉻
耐 荷 重 ： 588N(60kgf)
※縱橫向施工兼用(橫向施工時須使用墊片)

KH-24-AC　亮鉻







KH-46 Grab Bar

材　質 ： 鋅合金+鋁
耐荷重 ： 588N(60kgf)
※縱橫向施工兼用

KH-46-SC　亮鉻 + 噴砂銀
KH-46-ZC　亮鉻 + 拉絲鎳
KH-46-1UC　亮鉻 + 噴砂深古銅
KH-46-K003　啞光黑 + 噴砂黑



亮鉻
+ 噴砂銀



亮鉻
+ 拉絲鎳



亮鉻
+ 噴砂深古銅



亮鉻
+ 噴砂深古銅



KH-50 Grab Bar

材　　質 ： 鋅合金+鋁
表面處理 ： 亮+塗裝(白色)
耐 荷 重 ： 588N(60kgf)
※縱橫向施工兼用

KH-50-SC



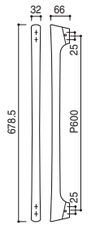

亮鉻 + 白色

KH-64 Grab Bar

材　　質 ： 鋅合金 + 不鏽鋼 + 黃銅
表面處理 ： 鐵黑色
耐 荷 重 ： 588N(60kgf)
※縱橫向施工兼用

KH-64-038



Classic Collection

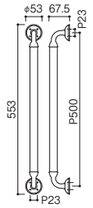

鐵黑色

KH-62 Grab Bar

材　質 ： 鋅合金+ABS樹脂+鋁
耐荷重 ： 588N(60kgf)
※縱橫向施工兼用

KH-62-DS　噴砂銀 + 灰色
KH-62-KK　噴砂黑 + 黑色



噴砂銀
+ 灰色



噴砂黑
+ 黑色

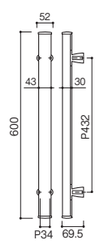

KH-53 (I 型) Grab Bar

材　質 ： 鋅合金+不鏽鋼
耐荷重 ： 588N(60kgf)
※縱橫向施工兼用

KH-53-TC　亮鉻 +SUS 拉絲
KH-53-TN　拉絲鎳 +SUS 拉絲

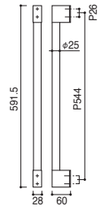

KH-54 (L 型) Grab Bar

材　質 ： 鋅合金+不鏽鋼
耐荷重 ： 588N(60kgf)
※左右皆可適用

KH-54-TC　亮鉻 +SUS 拉絲
KH-54-TN　拉絲鎳 +SUS 拉絲

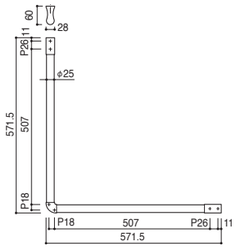

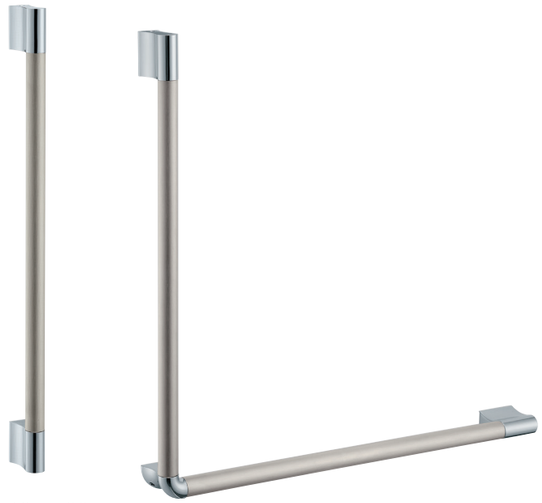

亮鉻 +SUS 拉絲

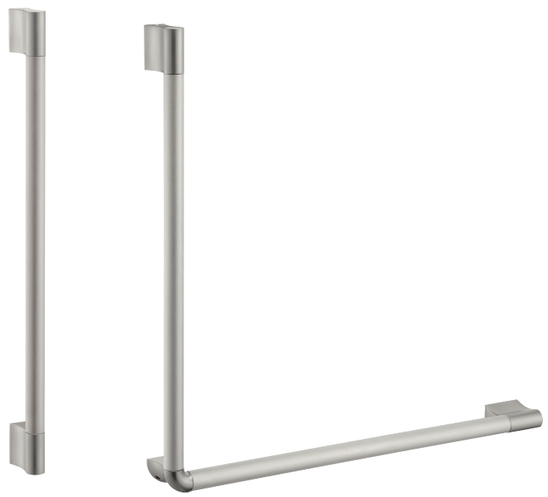

拉絲鎳 +SUS 拉絲



拉絲 + 亮鉻



拉絲 + 亮鉻

KH-75 N
GRAB BAR

KH-75-TC　　拉絲 + 亮鉻

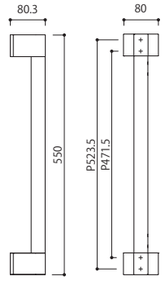

材　質 ： 鋅合金+不鏽鋼

耐荷重 ： 588N (60kgf)

Avoid direct contact with water
請避免產品直接接觸水

N =New Product
=新商品

KH-44 Grab Bar

材　質 ： 鋅合金+天然木(櫸木)+ABS樹脂
耐荷重 ： 588N(60kgf)
※縱橫向施工兼用

KH-44-SC　亮鉻 + 白色
KH-44-LC　亮鉻 + 亮棕色
KH-44-DC　亮鉻 + 深棕色

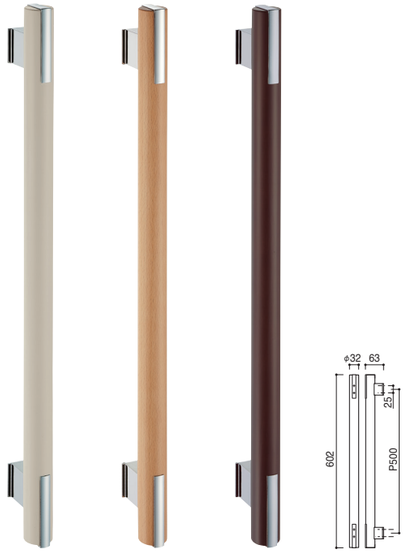

亮鉻
+ 白色

亮鉻
+ 亮棕色

亮鉻
+ 深棕色

KH-23 Grab Bar

材　質 ： 鋅合金+天然木(櫸木)
耐荷重 ： 588N(60kgf)
※縱橫向施工兼用(橫向施工時須使用墊片)

KH-23-SC　亮鉻 + 白色
KH-23-LC　亮鉻 + 亮棕色
KH-23-DC　亮鉻 + 深棕色



亮鉻
+ 白色



亮鉻
+ 亮棕色



亮鉻
+ 深棕色



KH-27 (I 型) Grab Bar

材　質 ： 鋅合金+天然木(櫸木)+ABS樹脂
耐荷重 ： 588N(60kgf)
※縱橫向施工兼用

KH-27-SC　亮鉻 + 白色
KH-27-LC　亮鉻 + 亮棕色
KH-27-DC　亮鉻 + 深棕色



亮鉻 + 白色

亮鉻
+ 亮棕色

亮鉻
+ 深棕色

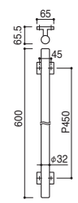

KH-28 (L 型) Grab Bar

材　質 ： 鋅合金+天然木(櫸木)+ABS樹脂
耐荷重 ： 588N(60kgf)
※左右皆可適用

KH-28-SC　亮鉻 + 白色
KH-28-LC　亮鉻 + 亮棕色
KH-28-DC　亮鉻 + 深棕色



亮鉻 + 亮棕色

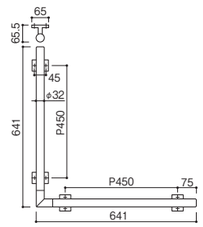

KH-60 Grab Bar

材　質 ： 鋅合金+天然木(櫸木)
　　+ABS樹脂
耐荷重 ： 588N(60kgf)
※橫向施工專用

KH-60-SZC　亮鉻 + 白色
KH-60-LZC　亮鉻 + 亮棕色
KH-60-DZC　亮鉻 + 深棕色

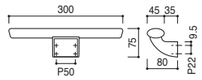

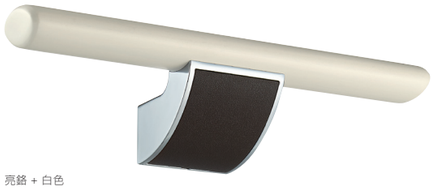

亮鉻 + 白色



亮鉻 + 亮棕色



亮鉻 + 深棕色





KH-43 Grab Bar

材　質 ： 鋅合金+牛皮革(芯天然木)
耐荷重 ： 588N(60kgf)
※縱橫向施工兼用(橫向施工時須使用墊片)

KH-43-9C　亮鉻 + 米色皮革
KH-43-8C　亮鉻 + 深棕色皮革
KH-43-7C　亮鉻 + 黑色皮革

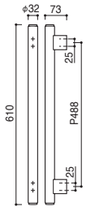



亮鉻
+ 米色皮革



亮鉻
+ 深棕色皮革



亮鉻
+ 黑色皮革



KH-67 Grab Bar

材　質 ： 鋅合金+強化木
耐荷重 ： 588N(60kgf)
※縱橫向施工兼用

KH-67-4N　拉絲鍶 + 亮棕色
KH-67-6N　拉絲鍶 + 深棕色
KH-67-4003　啞光黑 + 亮棕色
KH-67-6003　啞光黑 + 深棕色

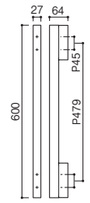



拉絲鍶
+ 亮棕色

拉絲鍶
+ 深棕色

啞光黑
+ 亮棕色

啞光黑
+ 深棕色

關於強化木

此為添加樹脂之天然木板材以堆疊並壓製作而成之加工材，色澤及木紋不盡相同，因此木製產品之紋路會與型錄上有些許不同。



拉絲 + 亮鉻

KH-76 N
GRAB BAR

KH-76-TC　　拉絲 + 亮鉻

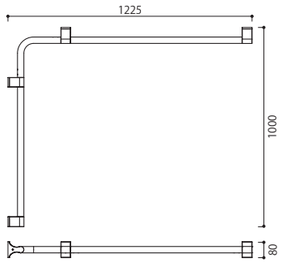

材　質 ： 鋅合金+不鏽鋼

耐荷重 ： 588N(60kgf)

Avoid direct contact with water
請避免產品直接接觸水

N =New Product
=新商品



拉絲 + 鏡面

KH-77 N
GRAB BAR

KH-77-TP　　拉絲 + 鏡面

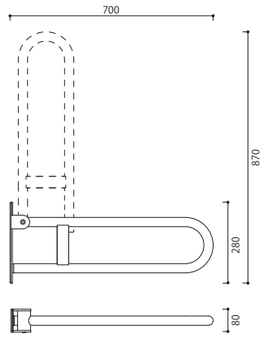

材　質 ： 鋅合金+不鏽鋼

耐荷重 ： 588N(60kgf)

Avoid direct contact with water
請避免產品直接接觸水

N =New Product
=新商品

ACCE

KAWAJUN

GLOBAL
HARDWARE
CATALOG

SANITARY

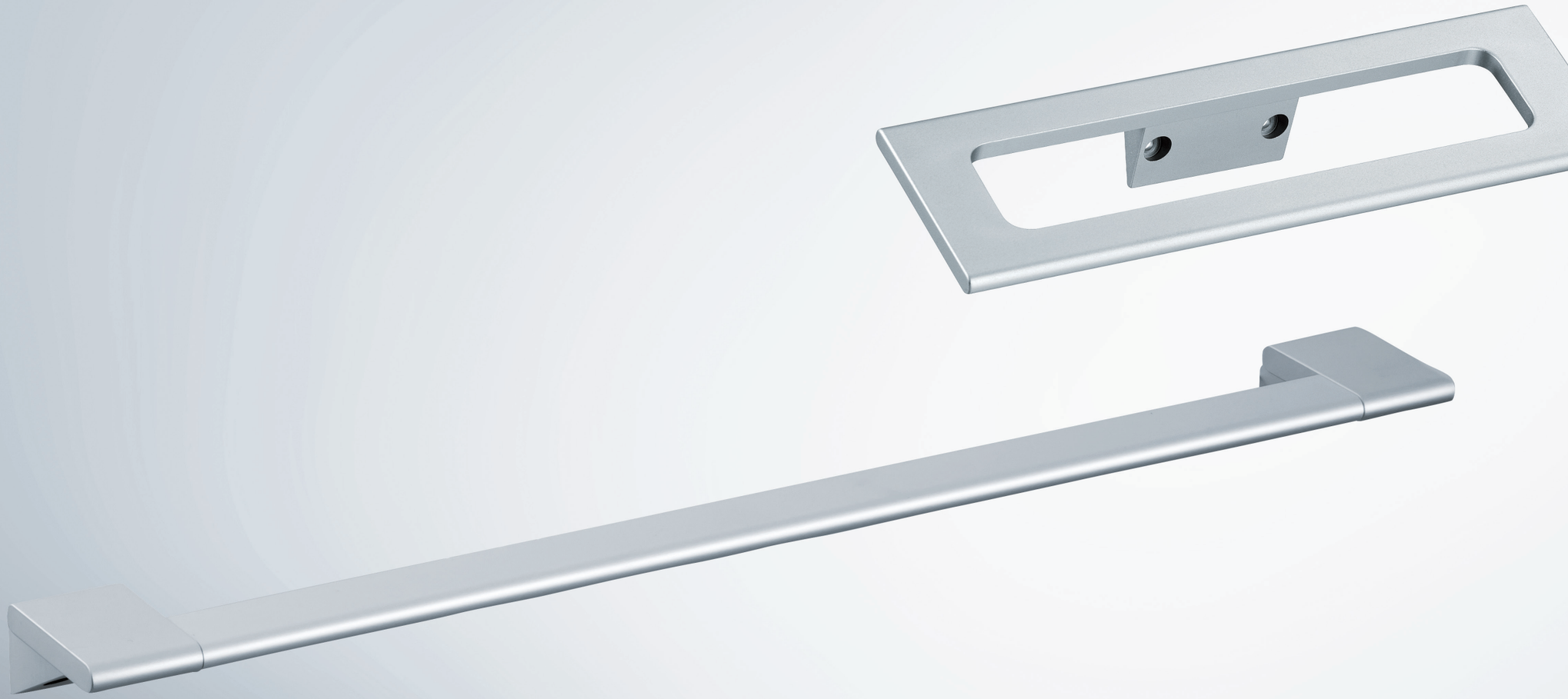

SE-390 Towel Ring N

材　　質：鋅合金
表面處理：塗裝
耐 荷 重：98N(10kgf)

SE-390-040　拉絲銀
SE-390-003　啞光黑

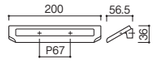


拉絲銀


啞光黑

SE-391 Towel Rail N

材　　質：鋅合金+鋁
表面處理：塗裝
耐 荷 重：98N(10kgf)

SE-391-040　拉絲銀
SE-391-003　啞光黑

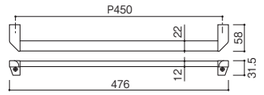


拉絲銀


啞光黑

SE-392 Double Towel Rail N

材　　質：鋅合金+鋁+ABS樹脂
表面處理：塗裝
耐 荷 重：98N(10kgf)

P=450
SE-392-040　拉絲銀
SE-392-003　啞光黑

P=680
SE-392-040L　拉絲銀
SE-392-003L　啞光黑

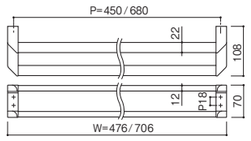

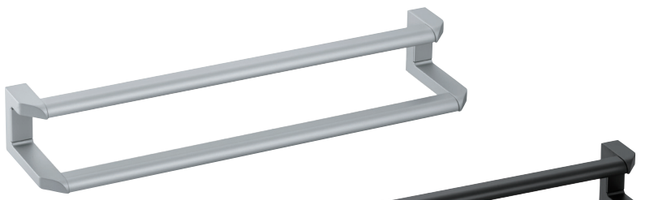
拉絲銀


啞光黑

SE-393 Paper Holder N

材　　質：鋅合金+鋁+ABS樹脂
表面處理：塗裝
耐 荷 重：49N(5kgf)

SE-393-040　拉絲銀
SE-393-003　啞光黑

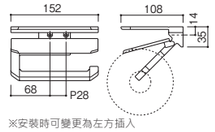

※安裝時可變更為左方插入




拉絲銀


啞光黑

SE-39W Double Paper Holder N

材　　質：鋅合金+鋁+ABS樹脂
表面處理：塗裝
耐 荷 重：49N(5kgf)

SE-39W-040　拉絲銀
SE-39W-003　啞光黑

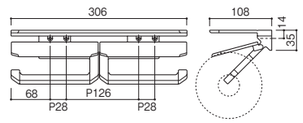


拉絲銀


啞光黑

SE-395 Hook N

材　　質：鋅合金+ABS樹脂
表面處理：塗裝
耐 荷 重：98N(10kgf)

SE-395-040　拉絲銀
SE-395-003　啞光黑

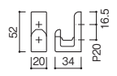

OPTION
SE-395　石膏板用的外迫壁虎 (另售)
AC-1028-B (2 個入)
適用門厚：9~12.5mm
注意)使用敝司以外的外迫壁虎產品，敝司不負保固責任


拉絲銀


啞光黑



Luna 亮面黑

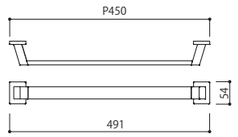

材　質：鋅合金 + 不鏽鋼
耐荷重：98N (10kgf)

SE-101- □
TOWEL RAIL

SE-101-XC
亮鉻

SE-101-P01
Luna 亮面金

SE-101-P02
Luna 亮面玫瑰金

SE-101-P05
Luna 亮面香檳金

SE-101-P07
Luna 亮面黑

SE-101-P09
Vertigo 磨砂黑

SE-101-P10
Vertigo 磨砂香檳金

SE-101-P11
Vertigo 磨砂玫瑰金

SE-101-P12
Vertigo 磨砂本金



Luna 亮面黑

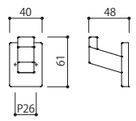

材　質：鋅合金
耐荷重：98N (10kgf)

SE-105- □
HOOK

SE-105-XC
亮鉻

SE-105-P01
Luna 亮面金

SE-105-P02
Luna 亮面玫瑰金

SE-105-P05
Luna 亮面香檳金

SE-105-P07
Luna 亮面黑

SE-105-P09
Vertigo 磨砂黑

SE-105-P10
Vertigo 磨砂香檳金

SE-105-P11
Vertigo 磨砂玫瑰金

SE-105-P12
Vertigo 磨砂本金

※注意：上述產品因產品部位所使用的材質不同，表面處理呈現的效果也不同。

For bathrooms and places with direct contact with water
可使用於浴室

□=Finish Code
=表面處理型號

Finish break down：Page 281-282
表面處理詳細頁數

*Vertigo = Anti-Fingerprint



Luna 亮面黑



Luna 亮面香檳金

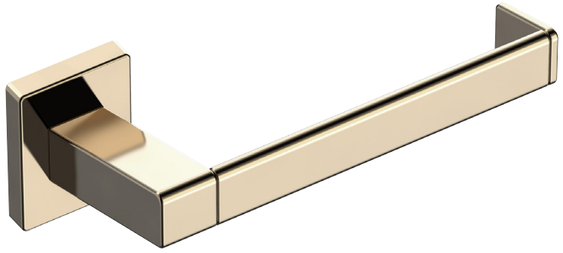

Luna 亮面香檳金

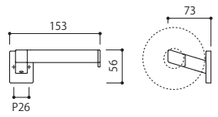

材　質：鋅合金
耐荷重：49N (5kgf)

SE-103-□
PAPER HOLDER

SE-103-XC
亮鉻

SE-103-P01
Luna 亮面金

SE-103-P02
Luna 亮面玫瑰金

SE-103-P05
Luna 亮面香檳金

SE-103-P07
Luna 亮面黑

SE-103-P09
Vertigo 磨砂黑

SE-103-P10
Vertigo 磨砂香檳金

SE-103-P11
Vertigo 磨砂玫瑰金

SE-103-P12
Vertigo 磨砂本金

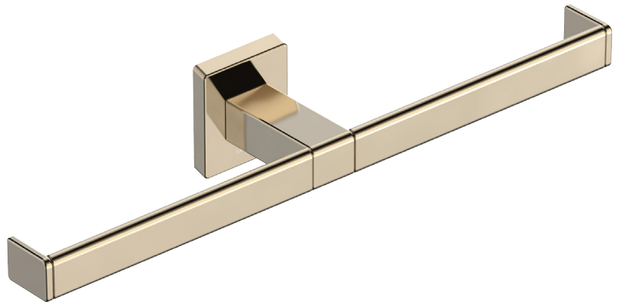

Luna 亮面香檳金

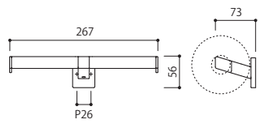

材　質：鋅合金
耐荷重：49N (5kgf)

SE-10W-□
DOUBLE PAPER HOLDER

SE-10W-XC
亮鉻

SE-10W-P01
Luna 亮面金

SE-10W-P02
Luna 亮面玫瑰金

SE-10W-P05
Luna 亮面香檳金

SE-10W-P07
Luna 亮面黑

SE-10W-P09
Vertigo 磨砂黑

SE-10W-P10
Vertigo 磨砂香檳金

SE-10W-P11
Vertigo 磨砂玫瑰金

SE-10W-P12
Vertigo 磨砂本金

※注意：上述產品因產品部位所使用的材質不同，表面處理呈現的效果也不同。

For bathrooms and places with direct contact with water
可使用於浴室

□=Finish Code
=表面處理型號

Finish break down：Page 281-282
表面處理詳細頁數

*Vertigo = Anti-Fingerprint

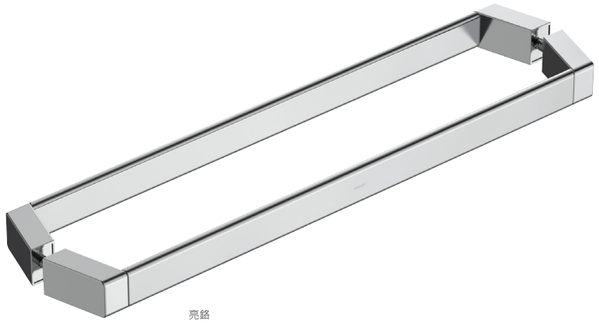

亮鉻

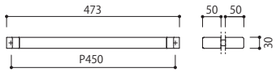

材　質 ： 不鏽鋼

耐荷重 ： 588N (60kgf)

SH-027- □ -2
SANITARY HANDLE

SH-027-XC-2
亮鉻

SH-027-P01-2
Luna 亮面金

SH-027-P01-2
Luna 亮面玫瑰金

SH-027-P05-2
Luna 亮面香檳金

SH-027-P07-2
Luna 亮面黑

SH-027-P09-2
Vertigo 磨砂黑

SH-027-P10-2
Vertigo 磨砂香檳金

SH-027-P11-2
Vertigo 磨砂玫瑰金

SH-027-P12-2
Vertigo 磨砂本金

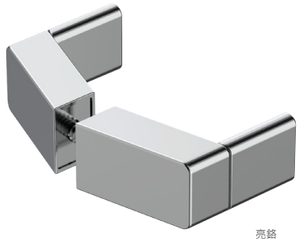

亮鉻

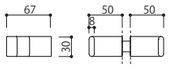

材　質 ： 鋅合金

耐荷重 ： 98N (10kgf)

SH-027- □ -5
SANITARY KNOB

SH-027-XC-5
亮鉻

SH-027-P01-5
Luna 亮面金

SH-027-P01-5
Luna 亮面玫瑰金

SH-027-P05-5
Luna 亮面香檳金

SH-027-P07-5
Luna 亮面黑

SH-027-P09-5
Vertigo 磨砂黑

SH-027-P10-5
Vertigo 磨砂香檳金

SH-027-P11-5
Vertigo 磨砂玫瑰金

SH-027-P12-5
Vertigo 磨砂本金

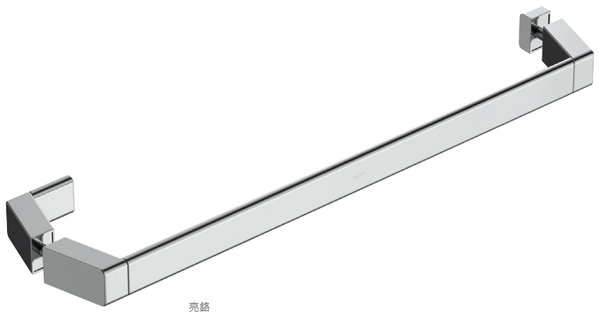

亮鉻

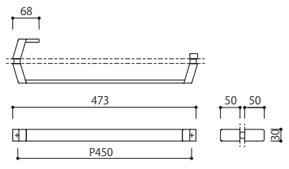

材　質 ： 不鏽鋼

耐荷重 ： 588N (60kgf)

SH-027- □ -3
SANITARY HANDLE

SH-027-XC-3
亮鉻

SH-027-P01-3
Luna 亮面金

SH-027-P01-3
Luna 亮面玫瑰金

SH-027-P05-3
Luna 亮面香檳金

SH-027-P07-3
Luna 亮面黑

SH-027-P09-3
Vertigo 磨砂黑

SH-027-P10-3
Vertigo 磨砂香檳金

SH-027-P11-3
Vertigo 磨砂玫瑰金

SH-027-P12-3
Vertigo 磨砂本金

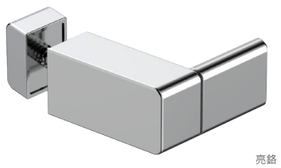

亮鉻

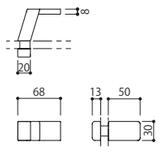

材　質 ： 鋅合金

耐荷重 ： 49N (5kgf)

SH-027- □ -6
SANITARY KNOB

SH-027-XC-6
亮鉻

SH-027-P01-6
Luna 亮面金

SH-027-P01-6
Luna 亮面玫瑰金

SH-027-P05-6
Luna 亮面香檳金

SH-027-P07-6
Luna 亮面黑

SH-027-P09-6
Vertigo 磨砂黑

SH-027-P10-6
Vertigo 磨砂香檳金

SH-027-P11-6
Vertigo 磨砂玫瑰金

SH-027-P12-6
Vertigo 磨砂本金

※注意 :上述產品因產品部位所使用的材質不同，表面處理呈現的效果也不同。

For bathrooms and places with direct contact with water
可使用於浴室

□=Finish Code
=表面處理型號

Finish break down：Page 281-282
表面處理詳細頁數

*Vertigo = Anti-Fingerprint

※注意 :上述產品因產品部位所使用的材質不同，表面處理呈現的效果也不同。

For bathrooms and places with direct contact with water
可使用於浴室

□=Finish Code
=表面處理型號

Finish break down：Page 281-282
表面處理詳細頁數

*Vertigo = Anti-Fingerprint



Vertigo 磨砂黑



Vertigo 磨砂黑

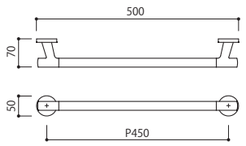

材　質 ： 鋅合金 + 不鏽鋼
耐荷重 ： 98N (10kgf)

SE-111- □
TOWEL RAIL

SE-111-XC
亮鉻

SE-111-P01
Luna 亮面金

SE-111-P02
Luna 亮面玫瑰金

SE-111-P05
Luna 亮面香檳金

SE-111-P07
Luna 亮面黑

SE-111-P09
Vertigo 磨砂黑

SE-111-P10
Vertigo 磨砂香檳金

SE-111-P11
Vertigo 磨砂玫瑰金

SE-111-P12
Vertigo 磨砂本金



Vertigo 磨砂黑

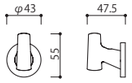

材　質 ： 鋅合金 + 不鏽鋼
耐荷重 ： 98N (10kgf)

SE-115- □
HOOK

SE-115-XC
亮鉻

SE-115-P01
Luna 亮面金

SE-115-P02
Luna 亮面玫瑰金

SE-115-P05
Luna 亮面香檳金

SE-115-P07
Luna 亮面黑

SE-115-P09
Vertigo 磨砂黑

SE-115-P10
Vertigo 磨砂香檳金

SE-115-P11
Vertigo 磨砂玫瑰金

SE-115-P12
Vertigo 磨砂本金

※注意 :上述產品因產品部位所使用的材質不同，表面處理呈現的效果也不同。

For bathrooms and places with direct contact with water
可使用於浴室

□=Finish Code
=表面處理型號

Finish break down : Page 281-282
表面處理詳細頁數

*Vertigo = Anti-Fingerprint



Vertigo 亮面香檳金

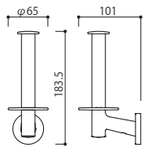

材　質：鋅合金
耐荷重：49N (5kgf)

SE-113-□
PAPER HOLDER

SE-113-XC
亮鉻

SE-113-P01
Luna 亮面金

SE-113-P02
Luna 亮面玫瑰金

SE-113-P05
Luna 亮面香檳金

SE-113-P07
Luna 亮面黑

SE-113-P09
Vertigo 磨砂黑

SE-113-P10
Vertigo 磨砂香檳金

SE-113-P11
Vertigo 磨砂玫瑰金

SE-113-P12
Vertigo 磨砂本金



Luna 亮面香檳金

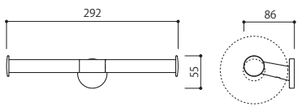

材　質：鋅合金
耐荷重：49N (5kgf)

SE-11W-□
DOUBLE PAPER HOLDER

SE-11W-XC
亮鉻

SE-11W-P01
Luna 亮面金

SE-11W-P02
Luna 亮面玫瑰金

SE-11W-P05
Luna 亮面香檳金

SE-11W-P07
Luna 亮面黑

SE-11W-P09
Vertigo 磨砂黑

SE-11W-P10
Vertigo 磨砂香檳金

SE-11W-P11
Vertigo 磨砂玫瑰金

SE-11W-P12
Vertigo 磨砂本金

※注意：上述產品因產品部位所使用的材質不同，表面處理呈現的效果也不同。

For bathrooms and places with direct contact with water
可使用於浴室

□=Finish Code
=表面處理型號

Finish break down：Page 281-282
表面處理詳細頁數

*Vertigo = Anti-Fingerprint

Vertigo 磨砂香檳金



Vertigo 磨砂玫瑰金

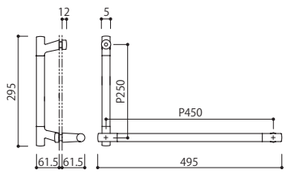

材　質 ： 鋅合金 + 不鏽鋼
耐荷重 ： 588N (60kgf)

SH-028- □
SANITARY HANDLE

SH-028-XC
亮鉻

SH-028-P01
Luna 亮面金

SH-028-P02
Luna 亮面玫瑰金

SH-028-P05
Luna 亮面香檳金

SH-028-P07
Luna 亮面黑

SH-028-P09
Vertigo 磨砂黑

SH-028-P10
Vertigo 磨砂香檳金

SH-028-P11
Vertigo 磨砂玫瑰金

SH-028-P12
Vertigo 磨砂本金



Vertigo 磨砂玫瑰金

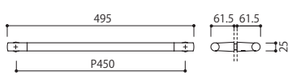

材　質 ： 鋅合金 + 不鏽鋼
耐荷重 ： 588N (60kgf)

SH-028- □ -2
SANITARY HANDLE

SH-028-XC-2
亮鉻

SH-028-P01-2
Luna 亮面金

SH-028-P01-2
Luna 亮面玫瑰金

SH-028-P05-2
Luna 亮面香檳金

SH-028-P07-2
Luna 亮面黑

SH-028-P09-2
Vertigo 磨砂黑

SH-028-P10-2
Vertigo 磨砂香檳金

SH-028-P11-2
Vertigo 磨砂玫瑰金

SH-028-P12-2
Vertigo 磨砂本金

※注意 :上述產品因產品部位所使用的材質不同，表面處理呈現的效果也不同。

For bathrooms and places with direct contact with water
可使用於浴室

□=Finish Code
=表面處理型號

Finish break down：Page 281-282
表面處理詳細頁數

*Vertigo = Anti-Fingerprint



Vertigo 磨砂玫瑰金

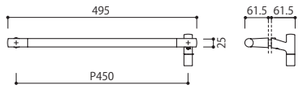

材　質 ： 鋅合金 + 不鏽鋼
耐荷重 ： 588N (60kgf)



Vertigo 磨砂玫瑰金

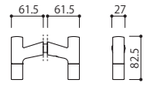

材　質 ： 鋅合金 + 不鏽鋼
耐荷重 ： 98N (10kgf)



Vertigo 磨砂玫瑰金

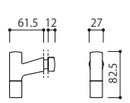

材　質 ： 鋅合金 + 不鏽鋼
耐荷重 ： 98N (10kgf)

※注意 :上述產品因產品部位所使用的材質不同，表面處理呈現的效果也不同。

For bathrooms and places with direct contact with water
可使用於浴室

□=Finish Code
=表面處理型號

Finish break down：Page 281-282
表面處理詳細頁數

SH-028- □ -3
SANITARY HANDLE

SH-028-XC-3
亮鉻

SH-028-P01-3
Luna 亮面金

SH-028-P01-3
Luna 亮面玫瑰金

SH-028-P05-3
Luna 亮面香檳金

SH-028-P07-3
Luna 亮面黑

SH-028-P09-3
Vertigo 磨砂黑

SH-028-P10-3
Vertigo 磨砂香檳金

SH-028-P11-3
Vertigo 磨砂玫瑰金

SH-028-P12-3
Vertigo 磨砂本金

SH-028- □ -5
SANITARY KNOB

SH-028-XC-5
亮鉻

SH-028-P01-5
Luna 亮面金

SH-028-P01-5
Luna 亮面玫瑰金

SH-028-P05-5
Luna 亮面香檳金

SH-028-P07-5
Luna 亮面黑

SH-028-P09-5
Vertigo 磨砂黑

SH-028-P10-5
Vertigo 磨砂香檳金

SH-028-P11-5
Vertigo 磨砂玫瑰金

SH-028-P12-5
Vertigo 磨砂本金

SH-028- □ -6
SANITARY KNOB

SH-028-XC-6
亮鉻

SH-028-P01-6
Luna 亮面金

SH-028-P01-6
Luna 亮面玫瑰金

SH-028-P05-6
Luna 亮面香檳金

SH-028-P07-6
Luna 亮面黑

SH-028-P09-6
Vertigo 磨砂黑

SH-028-P10-6
Vertigo 磨砂香檳金

SH-028-P11-6
Vertigo 磨砂玫瑰金

SH-028-P12-6
Vertigo 磨砂本金

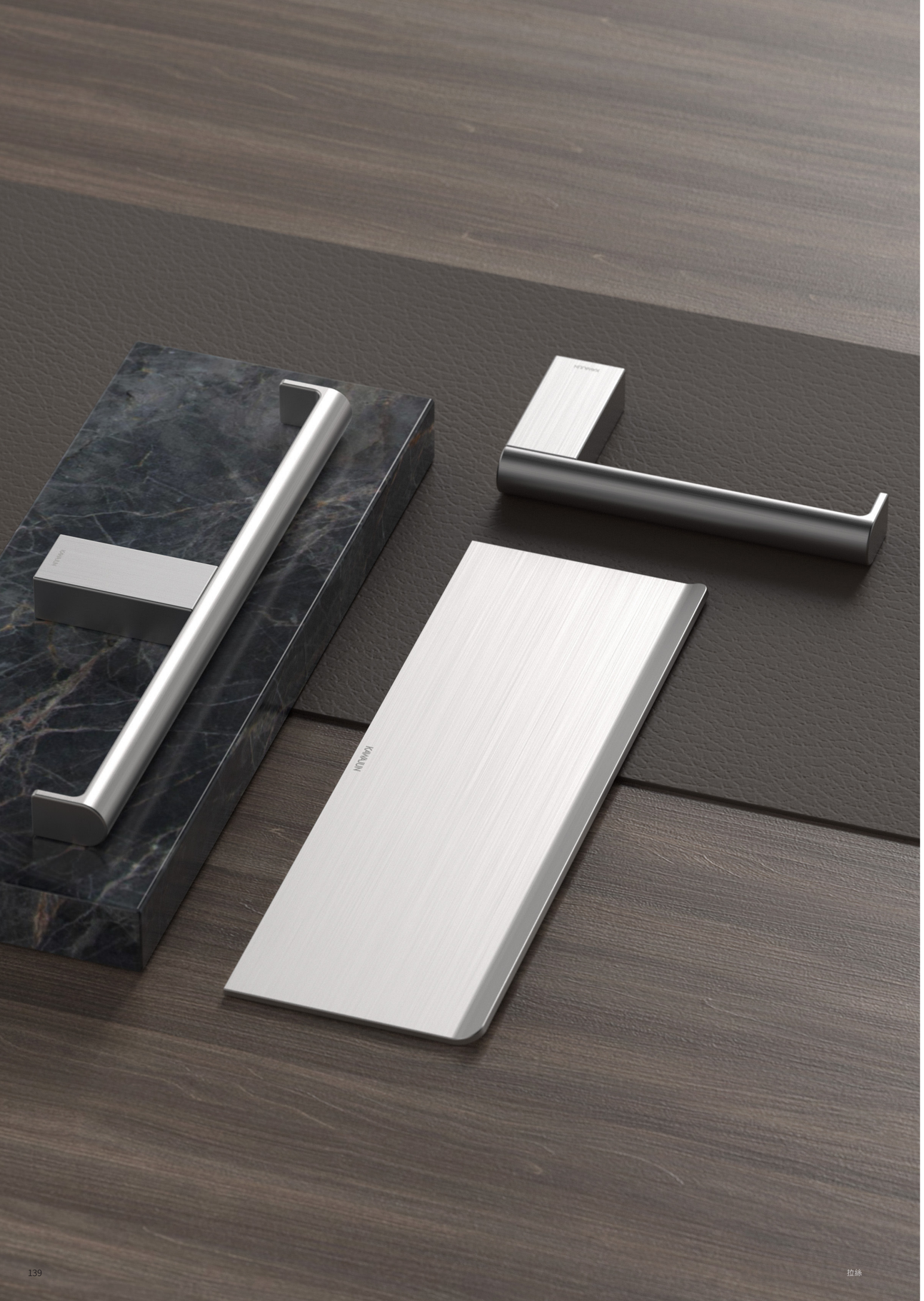



鏡面

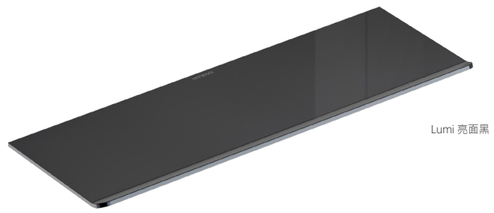

Lumi 亮面黑



Lumi 亮面香檳金

SE-224- □
SHELF

SE-224-XP
鏡面

SE-224-XT
拉絲

SE-224-P01
Lumi 亮面金

SE-224-P02
Lumi 亮面玫瑰金

SE-224-P05
Lumi 亮面香檳金

SE-224-P07
Lumi 亮面黑

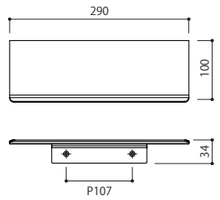

材　質 ： 不鏽鋼
耐荷重 ： 49N (5kgf)

※注意 :上述產品因產品部位所使用的材質不同，表面處理呈現的效果也不同。

For bathrooms and places with direct contact with water
可使用於浴室

□=Finish Code
=表面處理型號

Finish break down：Page 281-282
表面處理詳細頁數

拉絲

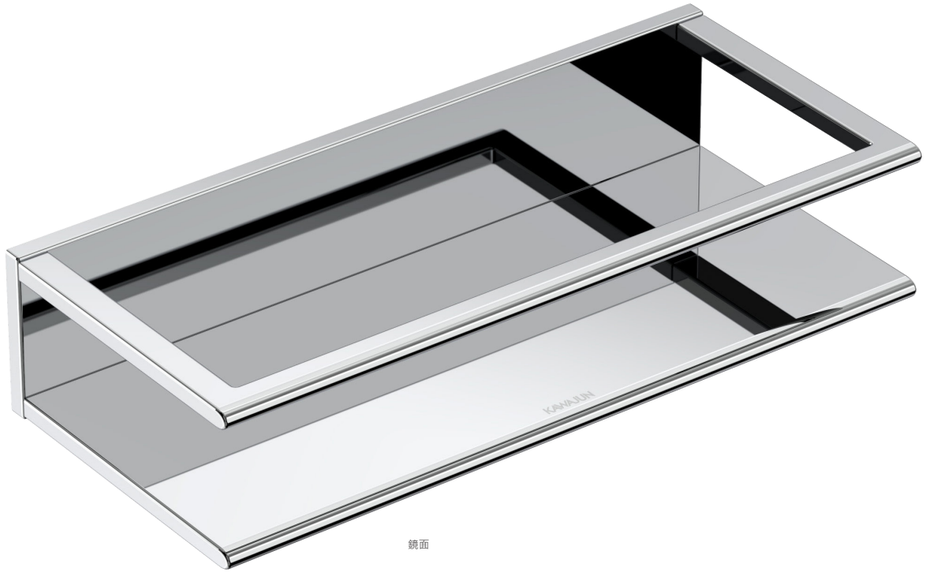

鏡面

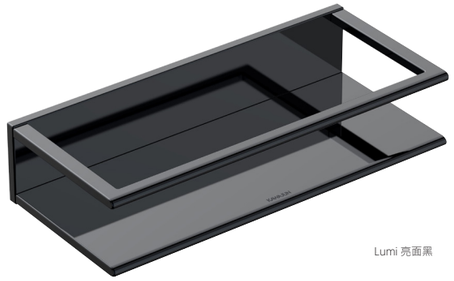

Lumi 亮面黑

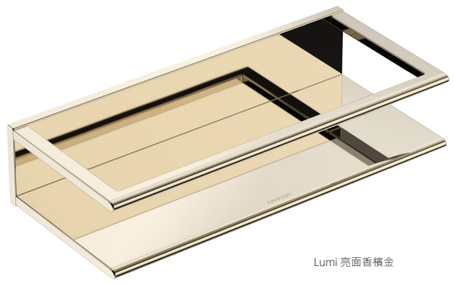

Lumi 亮面香檳金

SE-234- □
SHELF WITH GUARD

SE-234-XP
鏡面

SE-234-XT
拉絲

SE-234-P01
Lumi 亮面金

SE-234-P02
Lumi 亮面玫瑰金

SE-234-P05
Lumi 亮面香檳金

SE-234-P07
Lumi 亮面黑

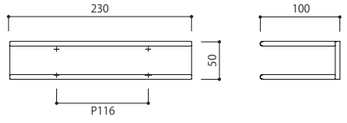

材　質 ： 不鏽鋼
耐荷重 ： 49N (5kgf)

※注意 :上述產品因產品部位所使用的材質不同，表面處理呈現的效果也不同。

For bathrooms and places with direct contact with water
可使用於浴室

□=Finish Code
=表面處理型號

Finish break down：Page 281-282
表面處理詳細頁數



鏡面



Lumi 亮面黑

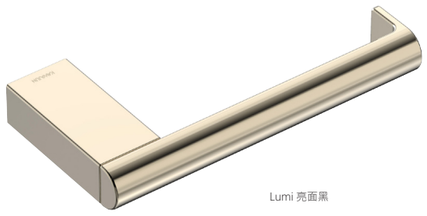

Lumi 亮面黑

SE-233- □
PAPER HOLDER

SE-233-XP
鏡面

SE-233-XT
拉絲

SE-233-P01
Lumi 亮面金

SE-233-P02
Lumi 亮面玫瑰金

SE-233-P05
Lumi 亮面香檳金

SE-233-P07
Lumi 亮面黑

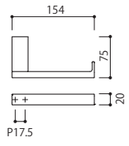

材　質 ： 不鏽鋼
耐荷重 ： 49N (5kgf)
・安裝時可變更為由左方插入

※注意 :上述產品因產品部位所使用的材質不同，表面處理呈現的效果也不同。

For bathrooms and places with direct contact with water
可使用於浴室

□=Finish Code
=表面處理型號

Finish break down：Page 281-282
表面處理詳細頁數

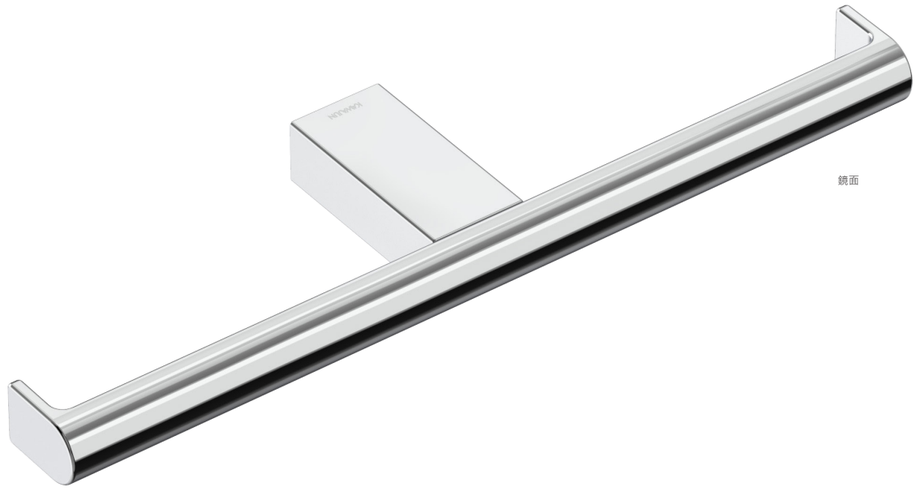

鏡面

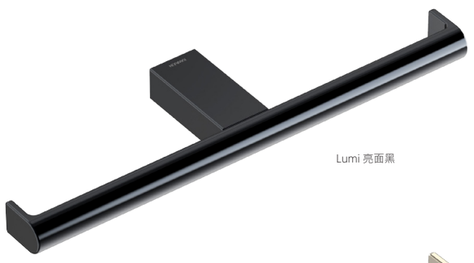

Lumi 亮面黑

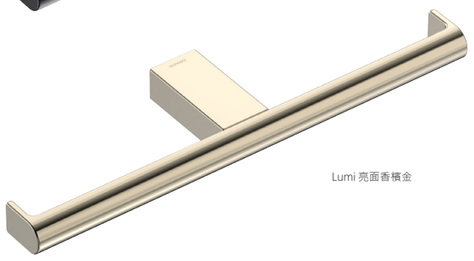

Lumi 亮面香檳金

SE-23W- □
DOUBLE PAPER HOLDER

SE-23W-XP
鏡面

SE-23W-XT
拉絲

SE-23W-P01
Lumi 亮面金

SE-23W-P02
Lumi 亮面玫瑰金

SE-23W-P05
Lumi 亮面香檳金

SE-23W-P07
Lumi 亮面黑

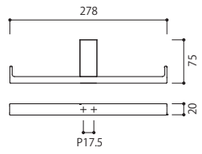

材　質 ： 不鏽鋼
耐荷重 ： 49N (5kgf)

※注意 :上述產品因產品部位所使用的材質不同，表面處理呈現的效果也不同。

For bathrooms and places with direct contact with water
可使用於浴室

□=Finish Code
=表面處理型號

Finish break down：Page 281-282
表面處理詳細頁數



鏡面



Lumi 亮面黑



Lumi 亮面香檳金

SE-223- □
SHELF WITH PAPER HOLDER

SE-223-XP
鏡面

SE-223-XT
拉絲

SE-223-P01
Lumi 亮面金

SE-223-P02
Lumi 亮面玫瑰金

SE-223-P05
Lumi 亮面香檳金

SE-223-P07
Lumi 亮面黑

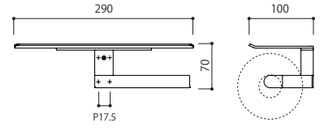

材　質 ： 不鏽鋼
耐荷重 ： 49N (5kgf)

※注意 :上述產品因產品部位所使用的材質不同，表面處理呈現的效果也不同。

For bathrooms and places with direct contact with water
可使用於浴室

□=Finish Code
=表面處理型號

Finish break down：Page 281-282
表面處理詳細頁數



鏡面



Lumi 亮面黑

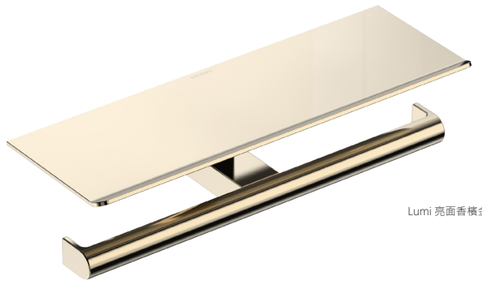

Lumi 亮面香檳金

SE-22W- □

SHELF WITH DOUBLE PAPER HOLDER

SE-22W-XP
鏡面

SE-22W-XT
拉絲

SE-22W-P01
Lumi 亮面金

SE-22W-P02
Lumi 亮面玫瑰金

SE-22W-P05
Lumi 亮面香檳金

SE-22W-P07
Lumi 亮面黑

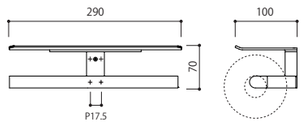

材　質 ： 不鏽鋼
耐荷重 ： 49N（5kgf）

※注意：上述產品因產品部位所使用的材質不同，表面處理呈現的效果也不同。

For bathrooms and places with direct contact with water
可使用於浴室

□=Finish Code
=表面處理型號

Finish break down：Page 281-282
表面處理詳細頁數



鏡面



Lumi 亮面黑

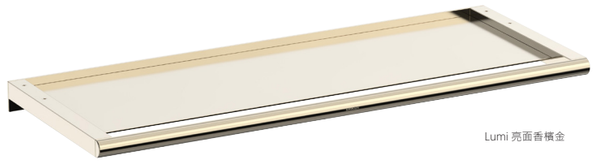

Lumi 亮面香檳金

SE-229- □

TOWEL SHELF

SE-229-XP
鏡面

SE-229-XT
拉絲

SE-229-P01
Lumi 亮面金

SE-229-P02
Lumi 亮面玫瑰金

SE-229-P05
Lumi 亮面香檳金

SE-229-P07
Lumi 亮面黑

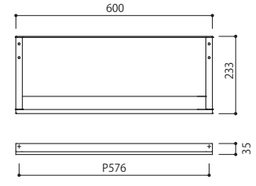

材　質 ： 不鏽鋼
耐荷重 ： 49N (5kgf)

※注意：上述產品因產品部位所使用的材質不同，表面處理呈現的效果也不同。

For bathrooms and places with direct contact with water
可使用於浴室

□=Finish Code
=表面處理型號

Finish break down：Page 281-282
表面處理詳細頁數



Lumi 亮面玫瑰金

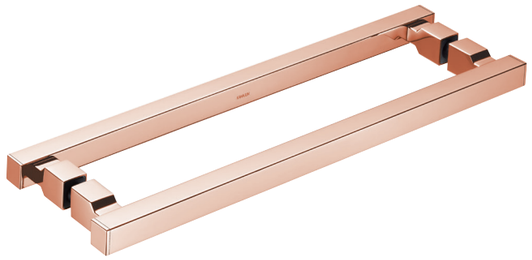

Lumi 亮面玫瑰金



Lumi 亮面金



Lumi 亮面香檳金



Lumi 亮面黑

SH-026- □ -2
SANITARY HANDLE

SH-026-XP-2
鏡面

SH-026-XT-2
拉絲

SH-026-P01-2
Lumi 亮面金

SH-026-P02-2
Lumi 亮面玫瑰金

SH-026-P05-2
Lumi 亮面香檳金

SH-026-P07-2
Lumi 亮面黑

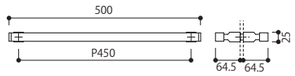

材　質 ： 不鏽鋼
耐荷重 ： 588N (60kgf)

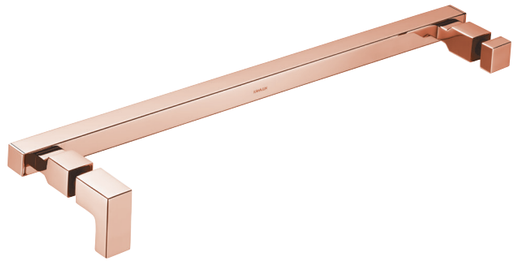

Lumi 亮面玫瑰金



Lumi 亮面金



Lumi 亮面香檳金



Lumi 亮面黑

SH-026- □ -3
SANITARY HANDLE

SH-026-XP-3
鏡面

SH-026-XT-3
拉絲

SH-026-P01-3
Lumi 亮面金

SH-026-P02-3
Lumi 亮面玫瑰金

SH-026-P05-3
Lumi 亮面香檳金

SH-026-P07-3
Lumi 亮面黑

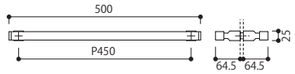

材　質 ： 不鏽鋼
耐荷重 ： 588N (60kgf)

※注意 :上述產品因產品部位所使用的材質不同，表面處理呈現的效果也不同。

For bathrooms and places with direct contact with water
可使用於浴室

□=Finish Code
=表面處理型號

Finish break down：Page 281-282
表面處理詳細頁數

Lumi 亮面黑

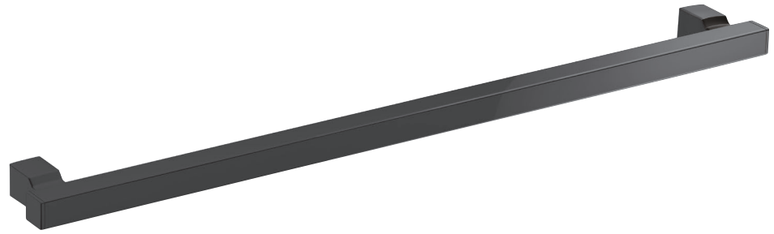

Lumi 亮面黑

SE-041- □
TOWEL RAIL



Lumi 亮面金



Lumi 亮面玫瑰金



Lumi 亮面香檳金

SE-041- □
TOW

SE-041-XP
鏡面

SE-041-XT
拉絲

SE-041-P01
Lumi 亮面金

SE-041-P02
Lumi 亮面玫瑰金

SE-041-P05
Lumi 亮面香檳金

SE-041-P07
Lumi 亮面黑

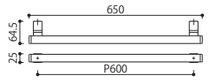

材　質 ： 不鏽鋼
耐荷重 ： 49N（5kgf）

※注意 :上述產品因產品部位所使用的材質不同，表面處理呈現的效果也不同。

For bathrooms and places with direct contact with water
可使用於浴室

□=Finish Code
=表面處理型號

Finish break down：Page 281-282
表面處理詳細頁數



Lumi 亮面金

SH-026- □ -5
SANITARY KNOB

SH-026-XP-5
鏡面

SH-026-XT-5
拉絲

SH-026-P01-5
Lumi 亮面金

SH-026-P02-5
Lumi 亮面玫瑰金

SH-026-P05-5
Lumi 亮面香檳金

SH-026-P07-5
Lumi 亮面黑

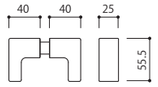

材　質 ： 不鏽鋼
耐荷重 ： 98N (10kgf)

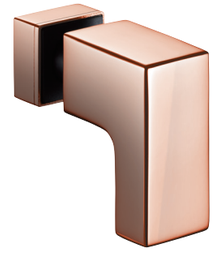

Lumi 亮面玫瑰金

SH-026- □ -6
SANITARY KNOB

SH-026-XP-6
鏡面

SH-026-XT-6
拉絲

SH-026-P01-6
Lumi 亮面金

SH-026-P02-6
Lumi 亮面玫瑰金

SH-026-P05-6
Lumi 亮面香檳金

SH-026-P07-6
Lumi 亮面黑

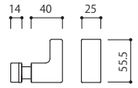

材　質 ： 不鏽鋼
耐荷重 ： 98N (10kgf)



Lumi 亮面金

SE-045- □
HOOK

SE-045-XP
鏡面

SE-045-XT
拉絲

SE-045-P01
Lumi 亮面金

SE-045-P02
Lumi 亮面玫瑰金

SE-045-P05
Lumi 亮面香檳金

SE-045-P07
Lumi 亮面黑

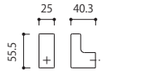

材　質 ： 不鏽鋼
耐荷重 ： 98N (10kgf)



Lumi 亮面玫瑰金

※注意 :上述產品因產品部位所使用的材質不同，表面處理呈現的效果也不同。

For bathrooms and places with direct contact with water
可使用於浴室

□=Finish Code
=表面處理型號

Finish break down：Page 281-282
表面處理詳細頁數



Lumi 亮面香檳金

SH-025- □ -5
SANITARY KNOB

SH-025-XP-5
鏡面

SH-025-XT-5
拉絲

SH-025-P01-5
Lumi 亮面金

SH-025-P02-5
Lumi 亮面玫瑰金

SH-025-P05-5
Lumi 亮面香檳金

SH-025-P07-5
Lumi 亮面黑

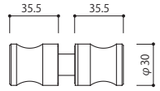

材　質 ： 不鏽鋼
耐荷重 ： 98N (10kgf)



Lumi 亮面黑

SH-025- □ -6
SANITARY KNOB

SH-025-XP-6
鏡面

SH-025-XT-6
拉絲

SH-025-P01-6
Lumi 亮面金

SH-025-P02-6
Lumi 亮面玫瑰金

SH-025-P05-6
Lumi 亮面香檳金

SH-025-P07-6
Lumi 亮面黑

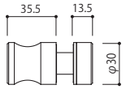

材　質 ： 不鏽鋼
耐荷重 ： 98N (10kgf)



Lumi 亮面香檳金

SE-035- □
HOOK

SE-035-XP
鏡面

SE-035-XT
拉絲

SE-035-P01
Lumi 亮面金

SE-035-P02
Lumi 亮面玫瑰金

SE-035-P05
Lumi 亮面香檳金

SE-035-P07
Lumi 亮面黑

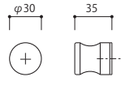

材　質 ： 不鏽鋼
耐荷重 ： 98N (10kgf)



Lumi 亮面黑

※注意 :上述產品因產品部位所使用的材質不同，表面處理呈現的效果也不同。

For bathrooms and places with direct contact with water
可使用於浴室

□=Finish Code
=表面處理型號

Finish break down：Page 281-282
表面處理詳細頁數



Lumi 亮面香檳金



Lumi 亮面香檳金



Lumi 亮面金



Lumi 亮面玫瑰金



Lumi 亮面黑

SH-025- □ -2
SANITARY HANDLE

SH-025-XP-2
鏡面

SH-025-XT-2
拉絲

SH-025-P01-2
Lumi 亮面金

SH-025-P02-2
Lumi 亮面玫瑰金

SH-025-P05-2
Lumi 亮面香檳金

SH-025-P07-2
Lumi 亮面黑

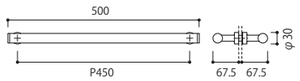

材　質 ： 不鏽鋼
耐荷重 ： 588N (60kgf)



Lumi 亮面香檳金



Lumi 亮面金



Lumi 亮面玫瑰金



Lumi 亮面黑

SH-025- □ -3
SANITARY HANDLE

SH-025-XP-3
鏡面

SH-025-XT-3
拉絲

SH-025-P01-3
Lumi 亮面金

SH-025-P02-3
Lumi 亮面玫瑰金

SH-025-P05-3
Lumi 亮面香檳金

SH-025-P07-3
Lumi 亮面黑



材　質 ： 不鏽鋼
耐荷重 ： 588N (60kgf)

※注意：上述產品因產品部位所使用的材質不同，表面處理呈現的效果也不同。

For bathrooms and places with direct contact with water
可使用於浴室

□=Finish Code
=表面處理型號

Finish break down：Page 281-282
表面處理詳細頁數



Lumi 亮面金



Lumi 亮面金



Lumi 亮面玫瑰金



Lumi 亮面香檳金



Lumi 亮面黑

SE-031-□
TOWEL RAIL

SE-031-XP
鏡面

SE-031-XT
拉絲

SE-031-P01
Lumi 亮面金

SE-031-P02
Lumi 亮面玫瑰金

SE-031-P05
Lumi 亮面香檳金

SE-031-P07
Lumi 亮面黑

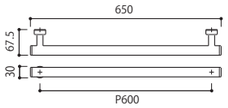

材　質 ： 不鏽鋼
耐荷重 ： 98N（10kgf）

※注意：上述產品因產品部位所使用的材質不同，表面處理呈現的效果也不同。

For bathrooms and places with direct contact with water
可使用於浴室

□=Finish Code
=表面處理型號

Finish break down：Page 281-282
表面處理詳細頁數

噴砂黑



SE-204- □
SHELF

SE-204-XK
噴砂黑

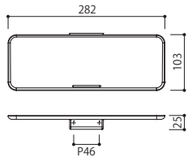

材　質：鋁
耐荷重：49N (5kgf)



SE-214- □
SHELF WITH GUARD

SE-214-XK
噴砂黑

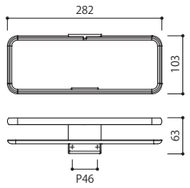

材　質：鋁
耐荷重：49N (5kgf)

※注意：上述產品因產品部位所使用的材質不同，表面處理呈現的效果也不同。

For bathrooms and places with direct contact with water
可使用於浴室

□=Finish Code
=表面處理型號

Finish break down：Page 281-282
表面處理詳細頁數

SE-203- □
SHELF WITH PAPER HOLDER

SE-203-XK
噴砂黑

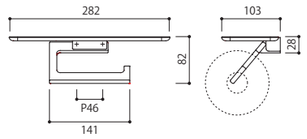



材　質：鋁
耐荷重：49N (5kgf)

※安裝時可變更為左向型。

SE-20W- □
SHELF WITH DOUBLE PAPER HOLDER

SE-20W-XK
噴砂黑

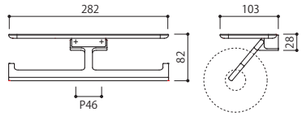



材　質：鋁
耐荷重：49N (5kgf)

※注意：上述產品因產品部位所使用的材質不同，表面處理呈現的效果也不同。

For bathrooms and places with direct contact with water
可使用於浴室

□=Finish Code
=表面處理型號

Finish break down：Page 281-282
表面處理詳細頁數

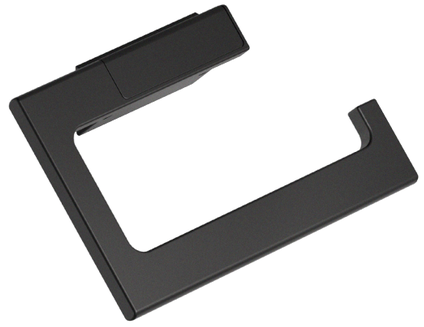

SE-213- □
PAPER HOLDER

SE-213-XK
噴砂黑

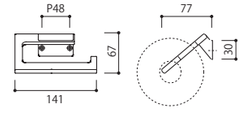

材　質：鋁
耐荷重：49N (5kgf)

※安裝時可變更為左向型。

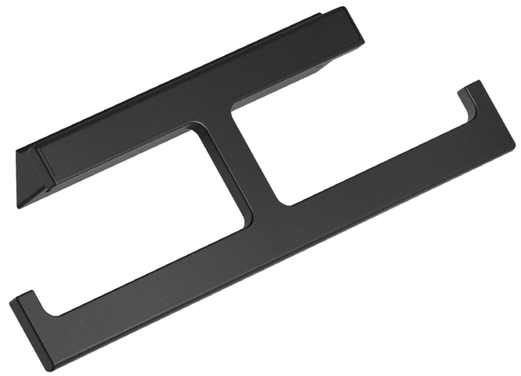

SE-21W- □
DOUBLE PAPER HOLDER

SE-21W-XK
噴砂黑

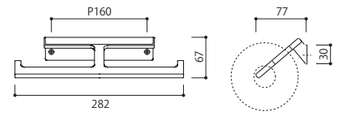

材　質：鋁
耐荷重：49N (5kgf)

※注意：上述產品因產品部位所使用的材質不同，表面處理呈現的效果也不同。

For bathrooms and places with direct contact with water
可使用於浴室

□=Finish Code
=表面處理型號

Finish break down：Page 281-282
表面處理詳細頁數



噴砂黑



SE-209- □

TOWEL SHELF

SE-209-XK
噴砂黑

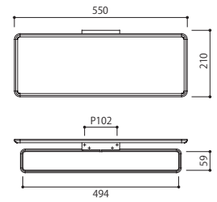

材　質：鋁

耐荷重：98N (10kgf)

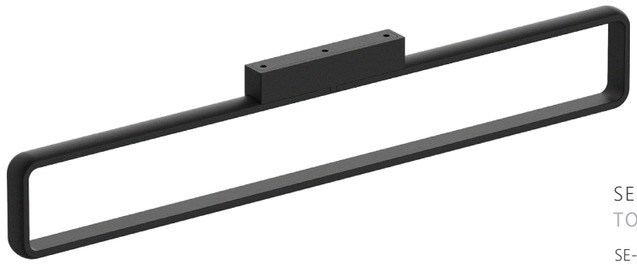

SE-201- □

TOWEL RING

SE-201-XK
噴砂黑

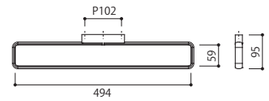

材　質：鋁

耐荷重：98N (10kgf)

※注意：上述產品因產品部位所使用的材質不同，表面處理呈現的效果也不同。

For bathrooms and places with direct contact with water
可使用於浴室

□=Finish Code
=表面處理型號

Finish break down：Page 281-282
表面處理詳細頁數

噴砂古銅

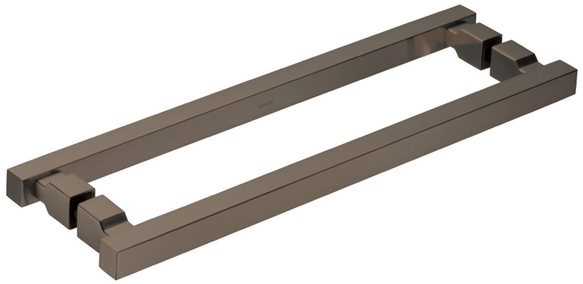

噴砂古銅

SH-016- □ -2
SANITARY HANDLE

SH-016-XK-2
噴砂黑

SH-016-3U-2
噴砂古銅

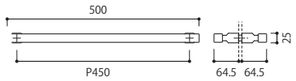

材　質 ： 鋁
耐荷重 ： 588N (60kgf)



噴砂古銅

SH-016- □ -3
SANITARY HANDLE

SH-016-XK-3
噴砂黑

SH-016-3U-3
噴砂古銅

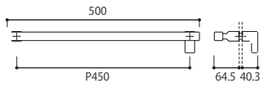

材　質 ： 鋁
耐荷重 ： 588N (60kgf)

※注意 :上述產品因產品部位所使用的材質不同，表面處理呈現的效果也不同。

For bathrooms and places with direct contact with water
可使用於浴室

□=Finish Code
=表面處理型號

Finish break down : Page 281-282
表面處理詳細頁數



噴砂古銅

SH-016- □ -5
SANITARY KNOB

SH-016-XK-5
噴砂黑

SH-016-3U-5
噴砂古銅

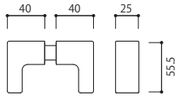

材　質：鋁
耐荷重：98N (10kgf)



噴砂古銅

SH-016- □ -6
SANITARY KNOB

SH-016-XK-6
噴砂黑

SH-016-3U-6
噴砂古銅

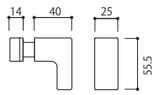

材　質：鋁
耐荷重：98N (10kgf)

※注意：上述產品因產品部位所使用的材質不同，表面處理呈現的效果也不同。

For bathrooms and places with direct contact with water
可使用於浴室

□=Finish Code
=表面處理型號

Finish break down：Page 281-282
表面處理詳細頁數



噴砂古銅

SC-735- □
HOOK

SC-735
噴砂黑

SC-735
噴砂古銅

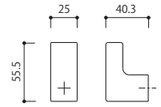

材　質：鋁
耐荷重：98N (10kgf)

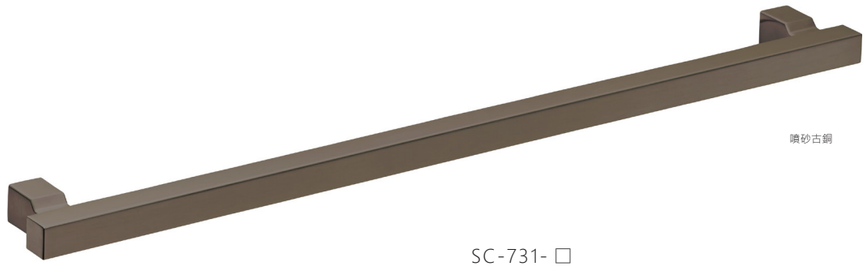

噴砂古銅

SC-731- □
TOWEL RAIL

SC-731
噴砂黑

SC-731
噴砂古銅

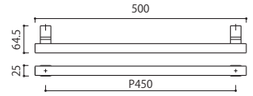

材　質：鋁
耐荷重：98N (10kgf)

※注意：上述產品因產品部位所使用的材質不同，表面處理呈現的效果也不同。

For bathrooms and places with direct contact with water
可使用於浴室

□=Finish Code
=表面處理型號

Finish break down：Page 281-282
表面處理詳細頁數



噴砂黑

SH-015- □ -2
SANITARY HANDLE

SH-015-XK-2
噴砂黑

SH-015-3U-2
噴砂古銅

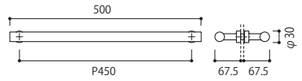

材　質：鋁
耐荷重：588N (60kgf)



噴砂黑

SH-015- □ -3
SANITARY HANDLE

SH-015-XK-3
噴砂黑

SH-015-3U-3
噴砂古銅

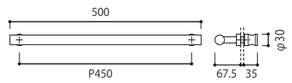

材　質：鋁
耐荷重：588N (60kgf)

※注意：上述產品因產品部位所使用的材質不同，表面處理呈現的效果也不同。

For bathrooms and places with direct contact with water
可使用於浴室

□=Finish Code
=表面處理型號

Finish break down：Page 281-282
表面處理詳細頁數



噴砂黑

SH-015- □ -5
SANITARY KNOB

SH-015-XK-5
噴砂黑

SH-015-3U-5
噴砂古銅

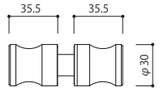

材　質：鋁
耐荷重：98N (10kgf)



噴砂黑

SH-015- □ -6
SANITARY KNOB

SH-015-XK-6
噴砂黑

SH-015-3U-6
噴砂古銅

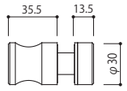

材　質：鋁
耐荷重：98N (10kgf)



噴砂黑

SC-725- □
HOOK

SC-725-XK
噴砂黑

SC-725-3U
噴砂古銅

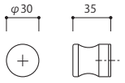

材　質：鋁
耐荷重：98N (10kgf)

※注意：上述產品因產品部位所使用的材質不同，表面處理呈現的效果也不同。

For bathrooms and places with direct contact with water
可使用於浴室

□=Finish Code
=表面處理型號

Finish break down：Page 281-282
表面處理詳細頁數



噴砂古銅

SC-721- □
TOWEL RAIL

SC-721-XK
噴砂黑

SC-721-3U
噴砂古銅

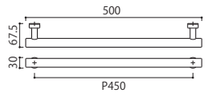

材　質 ： 鋁
耐荷重 ： 98N (10kgf)



PC-429- □
GLASS HANDLE (1 PIECE)

PC-429-XK
噴砂黑

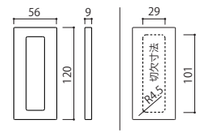

材質 ： 鋁

※注意 :上述產品因產品部位所使用的材質不同，表面處理呈現的效果也不同。

For bathrooms and places with direct contact with water
可使用於浴室

□=Finish Code
=表面處理型號

Finish break down：Page 281-282
表面處理詳細頁數

噴砂古銅



鏡面

SH-007- □ -3

SANITARY HANDLE

SH-007-XP-3

鏡面

SH-007-XT-3

拉絲

材　質 ： 不鏽鋼

耐荷重 ： 588N (60kgf)

※注意 :上述產品因產品部位所使用的材質不同，表面處理呈現的效果也不同。

For bathrooms and places with direct contact with water
可使用於浴室

□=Finish Code
=表面處理型號

Finish break down：Page 281-282
表面處理詳細頁數



鏡面



拉絲

SC-565- □

HOOK

SC-565-XP

鏡面

SC-565-XT

拉絲

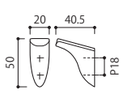

材　質 ： 不鏽鋼

耐荷重 ： 98N (10kgf)

※注意 :上述產品因產品部位所使用的材質不同，表面處理呈現的效果也不同。

For bathrooms and places with direct contact with water
可使用於浴室

□=Finish Code
=表面處理型號

Finish break down：Page 281-282
表面處理詳細頁數

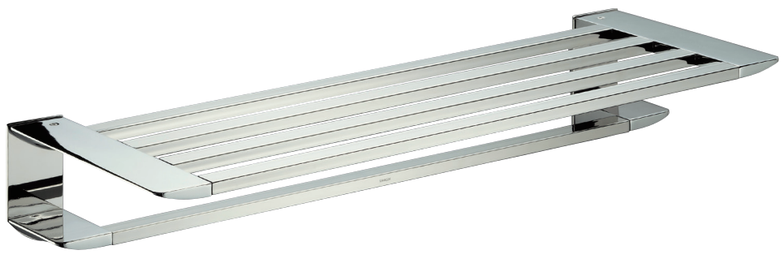

鏡面



拉絲

SC-569- □
TOWEL SHELF

SC-569-XP
鏡面

SC-569-XT
拉絲

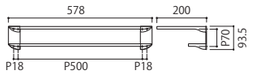

材　質 ： 不鏽鋼
耐荷重 ： 98N (10kgf)

※注意 :上述產品因產品部位所使用的材質不同，表面處理呈現的效果也不同。

For bathrooms and places with direct contact with water
可使用於浴室

□=Finish Code
=表面處理型號

Finish break down：Page 281-282
表面處理詳細頁數



鏡面



拉絲



拉絲

SC-56M- □
SHELF WITH DOUBLE PAPER HOLDER

SC-56M-XP
鏡面

SC-56M-XT
拉絲

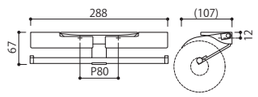

材　質 ： 不鏽鋼
耐荷重 ： 49N (5kgf)

SC-55M- □
DOUBLE PAPER HOLDER

SC-55M-XT
拉絲

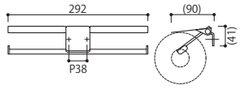

材　質 ： 不鏽鋼
耐荷重 ： 49N (5kgf)

※注意 :上述產品因產品部位所使用的材質不同，表面處理呈現的效果也不同。

For bathrooms and places with direct contact with water
可使用於浴室

□=Finish Code
=表面處理型號

Finish break down：Page 281-282
表面處理詳細頁數

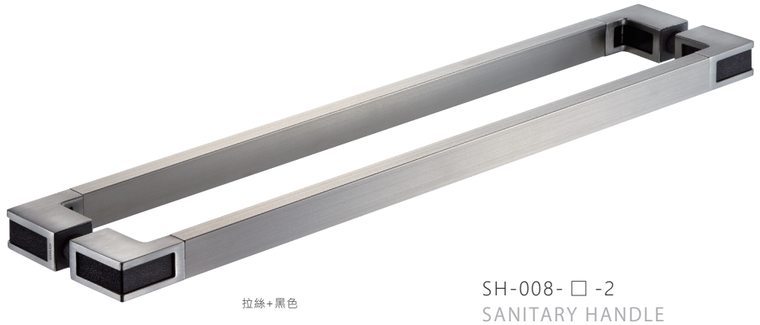

拉絲+黑色

SH-008- □ -2
SANITARY HANDLE

SH-008-KT-2
拉絲 + 黑色

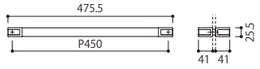

材　質 ： 不鏽鋼 +ABS
耐荷重 ： 588N (60kgf)



拉絲+黑色

SH-008- □ -3
SANITARY HANDLE

SH-008-KT-3
拉絲 + 黑色

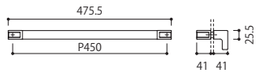

材　質 ： 不鏽鋼 +ABS
耐荷重 ： 588N (60kgf)

※注意 :上述產品因產品部位所使用的材質不同，表面處理呈現的效果也不同。

For bathrooms and places with direct contact with water
可使用於浴室

□=Finish Code
=表面處理型號

Finish break down：Page 281-282
表面處理詳細頁數

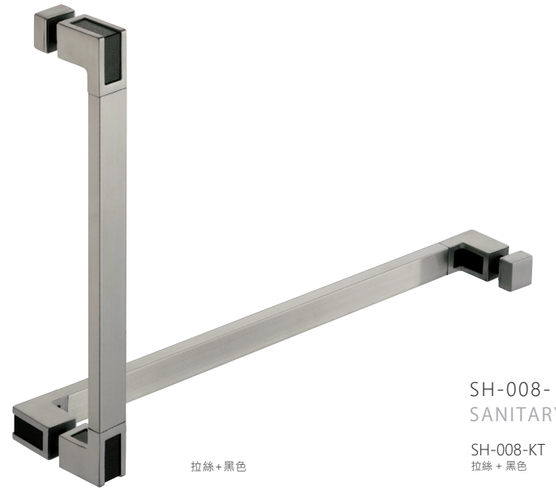

拉絲+黑色

SH-008- □
SANITARY HANDLE

SH-008-KT
拉絲 + 黑色

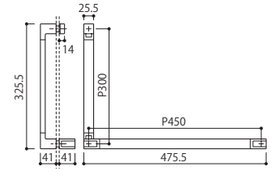

材　質 ： 不鏽鋼 +ABS
耐荷重 ： 588N (60kgf)



拉絲+黑色

SC-571- □ L
TOWEL RAIL

SC-571-KTL
拉絲 + 黑色

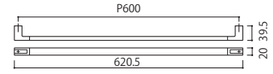

材　質 ： 不鏽鋼 +ABS
耐荷重 ： 98N (10kgf)

※注意 :上述產品因產品部位所使用的材質不同，表面處理呈現的效果也不同。

For bathrooms and places with direct contact with water
可使用於浴室

□=Finish Code
=表面處理型號

Finish break down：Page 281-282
表面處理詳細頁數



拉絲+黑色

SC-57H- □
SOAP DISH

SC-57H-KT
拉絲 + 黑色

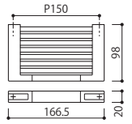

材　質 ： 不鏽鋼 +ABS
耐荷重 ： 98N (10kgf)

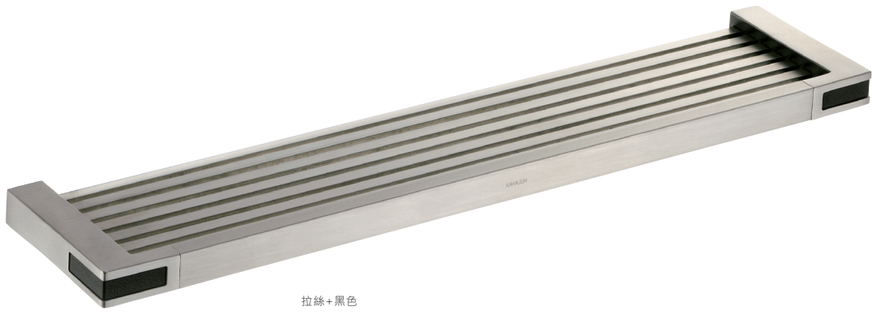

拉絲+黑色

SC-574- □
TOWEL SHELF

SC-574-KT
拉絲 + 黑色

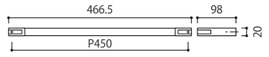

材　質 ： 不鏽鋼 +ABS
耐荷重 ： 98N (10kgf)

※注意 :上述產品因產品部位所使用的材質不同，表面處理呈現的效果也不同。

For bathrooms and places with direct contact with water
可使用於浴室

□=Finish Code
=表面處理型號

Finish break down：Page 281-282
表面處理詳細頁數



拉絲+黑色

SC-575- □ L
HOOK

SC-575-KTL
拉絲 + 黑色

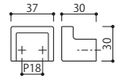

材　質 ： 不鏽鋼 +ABS
耐荷重 ： 98N (10kgf)



拉絲+黑色

SC-575- □ S
HOOK

SC-575-KTS
拉絲 + 黑色

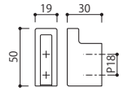

材　質 ： 不鏽鋼 +ABS
耐荷重 ： 98N (10kgf)



拉絲+黑色

SC-573- □
PAPER HOLDER

SC-573-KT
拉絲 + 黑色

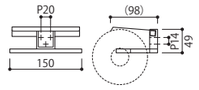

材　質 ： 不鏽鋼 +ABS
耐荷重 ： 49N (5kgf)

※安裝時可變更為左向型

※注意 :上述產品因產品部位所使用的材質不同，表面處理呈現的效果也不同。

For bathrooms and places with direct contact with water
可使用於浴室

□=Finish Code
=表面處理型號

Finish break down：Page 281-282
表面處理詳細頁數



鏡面

SH-024- □ -3
SANITARY HANDLE

SH-024-XP-3
鏡面

SH-024-XT-3
拉絲

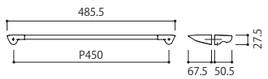

材　質 ： 不鏽鋼
耐荷重 ： 98N (10kgf)



鏡面



拉絲

SC-581- □
TOWEL RAIL

SC-581-XP
鏡面

SC-581-XT
拉絲

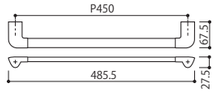

材　質 ： 不鏽鋼
耐荷重 ： 98N (10kgf)

※注意 :上述產品因產品部位所使用的材質不同，表面處理呈現的效果也不同。

For bathrooms and places with direct contact with water
可使用於浴室

□=Finish Code
=表面處理型號

Finish break down：Page 281-282
表面處理詳細頁數



鏡面



拉絲

SC-585- □
HOOK

SC-585-XP
鏡面

SC-585-XT
拉絲

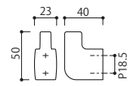

材　質 ： 不鏽鋼
耐荷重 ： 98N (10kgf)



鏡面



拉絲

SC-589- □
TOWEL SHELF

SC-589-XP
鏡面

SC-589-XT
拉絲

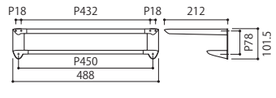

材　質 ： 不鏽鋼
耐荷重 ： 98N (10kgf)

※注意 :上述產品因產品部位所使用的材質不同，表面處理呈現的效果也不同。

For bathrooms and places with direct contact with water
可使用於浴室

□=Finish Code
=表面處理型號

Finish break down：Page 281-282
表面處理詳細頁數



鏡面



拉絲

SC-931- □
TOWEL RAIL

SC-931-XP
鏡面

SC-931-XT
拉絲

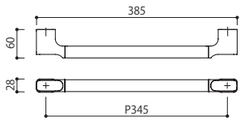

材　質 ： 不鏽鋼
耐荷重 ： 98N (10kgf)



鏡面



拉絲

SH-022- □ -3
SANITARY HANDLE

SH-022-XP-3
鏡面

SH-022-XT-3
拉絲

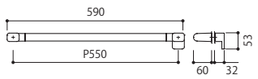

材　質 ： 不鏽鋼
耐荷重 ： 588N (60kgf)

※注意 :上述產品因產品部位所使用的材質不同，表面處理呈現的效果也不同。

For bathrooms and places with direct contact with water
可使用於浴室

□=Finish Code
=表面處理型號

Finish break down：Page 281-282
表面處理詳細頁數



SH-017- □ -3
SANITARY HANDLE

SH-017-XC-3
亮鉻

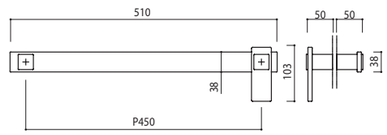

材　質 ： 黃銅
耐荷重 ： 588N (60kgf)

※注意 :上述產品因產品部位所使用的材質不同，表面處理呈現的效果也不同。

For bathrooms and places with direct contact with water
可使用於浴室

□=Finish Code
=表面處理型號

Finish break down：Page 281-282
表面處理詳細頁數



SH-018- □ -3
SANITARY HANDLE

SH-018-XC-3
亮鉻

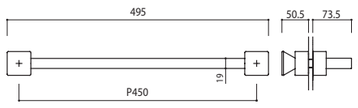

材　質 ： 黃銅
耐荷重 ： 588N (60kgf)

※注意 :上述產品因產品部位所使用的材質不同，表面處理呈現的效果也不同。

For bathrooms and places with direct contact with water
可使用於浴室

□=Finish Code
=表面處理型號

Finish break down：Page 281-282
表面處理詳細頁數

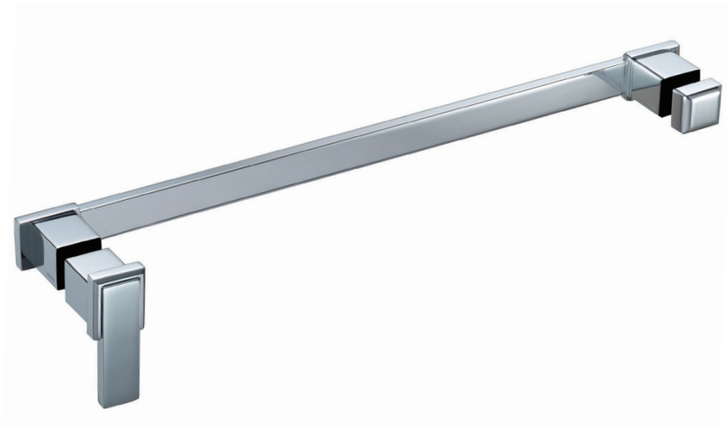

SH-019- □ -3
SANITARY HANDLE

SH-019-XC-3
亮鉻

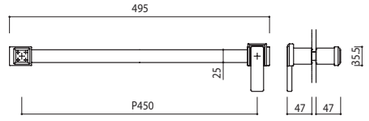

材　質 ： 黃銅
耐荷重 ： 588N (60kgf)

※注意 :上述產品因產品部位所使用的材質不同，表面處理呈現的效果也不同。

For bathrooms and places with direct contact with water
可使用於浴室

□=Finish Code
=表面處理型號

Finish break down：Page 281-282
表面處理詳細頁數



黑色

AC-060- □

GLASS HINGE (1 PIECE)

AC-060-XP
鏡面

AC-060-XT
拉絲

AC-060-P01
Lumi 亮面金

AC-060-P02
Lumi 亮面玫瑰金

AC-060-P05
Lumi 亮面香檳金

AC-060-P07
Lumi 亮面黑

AC-060-108
黑色

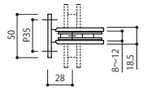

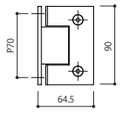

・此規格為牆壁對玻璃90度

材　質 ： 不鏽鋼
耐荷重 ： 220N (2.5kgf) / 片
※請務必使用2個以上・



鏡面



Lumi亮面金



Lumi亮面香檳金



Lumi亮面玫瑰金

※注意 :上述產品因產品部位所使用的材質不同，表面處理呈現的效果也不同。

For bathrooms and places with direct contact with water
可使用於浴室

□=Finish Code
=表面處理型號

Finish break down：Page 281-282
表面處理詳細頁數



黑色

AC-063- □

GLASS HINGE (1 PIECE)

AC-063-XP
鏡面

AC-063-XT
拉絲

AC-063-P01
Lumi 亮面金

AC-063-P02
Lumi 亮面玫瑰金

AC-063-P05
Lumi 亮面香檳金

AC-063-P07
Lumi 亮面黑

AC-063-108
黑色

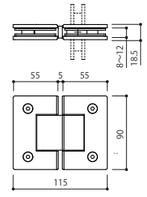

・此規格為玻璃對玻璃180度

材　質 ： 不鏽鋼
耐荷重 ： 220N (2.5kgf) / 片
※請務必使用2個以上・



鏡面



Lumi亮面金



Lumi亮面香檳金



Lumi亮面玫瑰金

※注意 :上述產品因產品部位所使用的材質不同，表面處理呈現的效果也不同。

For bathrooms and places with direct contact with water
可使用於浴室

□=Finish Code
=表面處理型號

Finish break down：Page 281-282
表面處理詳細頁數



亮鉻+黑色大理石

SE-02W- □
SHELF WITH DOUBLE PAPER HOLDER

SE-02W-KC
亮鉻

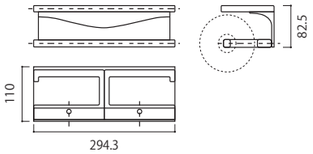

材　質 ： 鋅合金 + 黃銅
耐荷重 ： 49N(5kgf)



亮鉻+黑色大理石

SE-023- □
SHELF WITH PAPER HOLDER

SE-023-KC
亮鉻

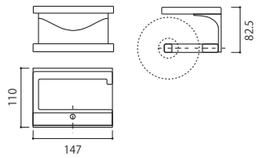

材　質 ： 鋅合金 + 黃銅
耐荷重 ： 49N(5kgf)
※安裝時可變更為左向型



亮鉻

SE-01W- □
DOUBLE PAPER HOLDER

SE-01W-XC
亮鉻

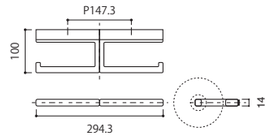

材　質 ： 鋅合金 + 黃銅
耐荷重 ： 49N(5kgf)



亮鉻

SE-013- □
PAPER HOLDER

SE-013-XC
亮鉻

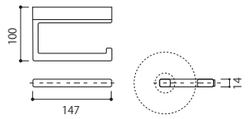

材　質 ： 鋅合金 + 黃銅
耐荷重 ： 49N(5kgf)
※安裝時可變更為左向型

Avoid direct contact with water
請避免產品直接接觸水

□=Finish Code
=表面處理型號

Finish break down：Page 281-282
表面處理詳細頁數

SC-470 Towel Ring

材　質 ： 鋁
耐荷重 ： 98N(10kgf)

SC-470-4U　噴砂古銅色 N
SC-470-XS　噴砂銀
SC-470-XK　噴砂黑

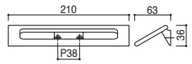

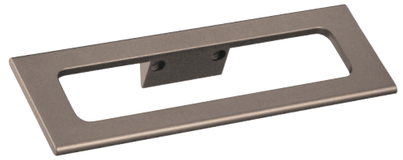

噴砂古銅色



噴砂銀



噴砂黑

SC-471 Towel Rail N

材　質 ： 鋁
耐荷重 ： 98N(10kgf)

SC-471-4U　噴砂古銅色
SC-471-XS　噴砂銀
SC-471-XK　噴砂黑

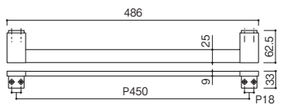

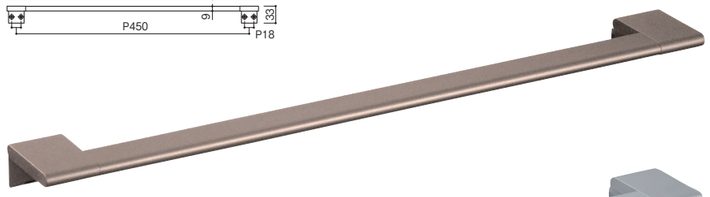

噴砂古銅色



噴砂銀



噴砂黑

SC-473 Paper Holder

材　質 ： 鋁
耐荷重 ： 49N(5kgf)

SC-473-4U　噴砂古銅色 N
SC-473-XS　噴砂銀
SC-473-XK　噴砂黑

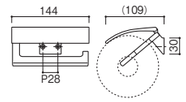

※安裝時可變更為左向型

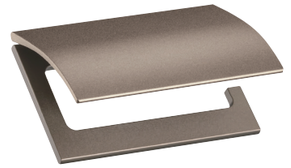

噴砂古銅色



噴砂銀



噴砂黑

SC-47W Double Paper Holder

材　質 ： 鋁
耐荷重 ： 49N(5kgf)

SC-47W-4U　噴砂古銅色 N
SC-47W-XS　噴砂銀
SC-47W-XK　噴砂黑

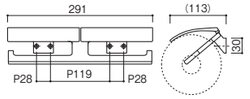

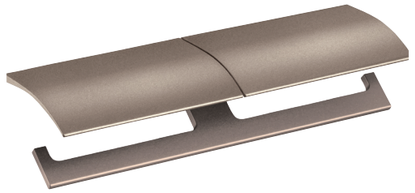

噴砂古銅色

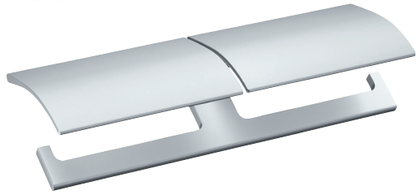

噴砂銀

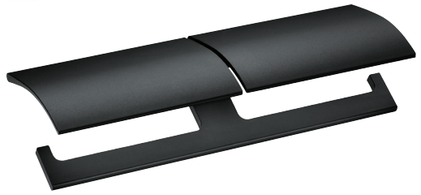

噴砂黑



SE-260 Towel Ring N

材　質 ： 鋅合金+ABS樹酯
耐荷重 ： 98N(10kgf)

SE-260-XC　亮鉻
SE-260-003　啞光黑

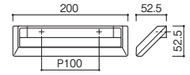

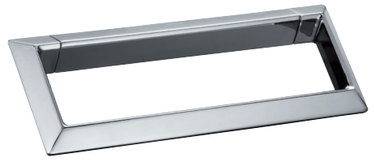
亮鉻


啞光黑

SE-263 Paper Holder N

材　質 ： 鋅合金+(ABS樹酯+POM)
耐荷重 ： 49N(5kgf)

SE-263-SC　亮鉻
SE-263-SCN　亮鉻 + 拉絲鎳
SE-263-003　啞光黑

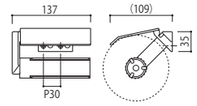

※安裝時可變更為左向型


滾輪部的凸起點可安定捲紙紙軸，抑止雜音

靜音式衛生紙架

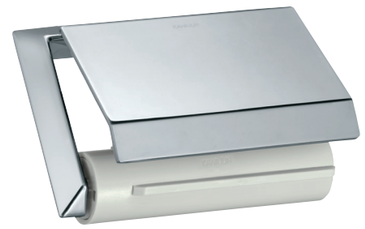
亮鉻

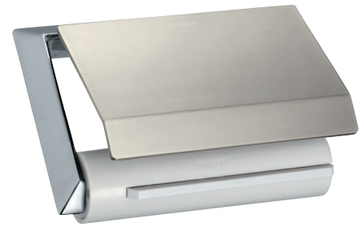
亮鉻 + 拉絲鎳


啞光黑

SC-481 Towel Rail

材　質 ： 鋅合金+ABS樹酯
耐荷重 ： 98N(10kgf)

SC-481-XC　亮鉻
SC-481-001　陶瓷白
SC-481-003　啞光黑

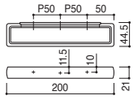

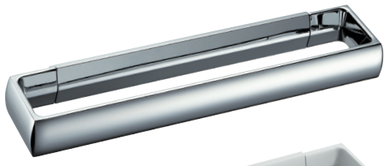
亮鉻


陶瓷白

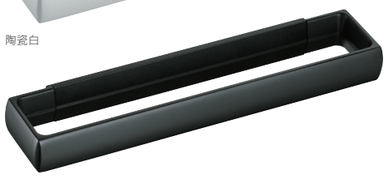
啞光黑

SC-483 Paper Holder

材　質 ： 鋅合金+不鏽鋼+(ABS樹脂+POM)
耐荷重 ： 49N(5kgf)

SC-483-SC　亮鉻 + 鏡面
SC-483-ST　亮鉻 + 拉絲
SC-483-001　陶瓷白
SC-483-003　啞光黑

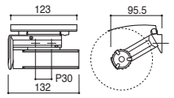

※安裝時可變更為左向型


※滾輪部的凸起點可安定捲紙紙軸，抑止雜音

靜音式衛生紙架


亮鉻 + 鏡面


亮鉻 + 拉絲

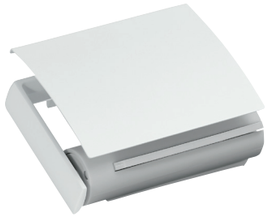
陶瓷白


啞光黑

SC-48M Paper Holder

材　質 ： 鋅合金+不鏽鋼+(ABS樹脂+POM)
耐荷重 ： 49N(5kgf)

SC-48M-SC　亮鉻 + 鏡面
SC-48M-ST　亮鉻 + 拉絲
SC-48M-001　陶瓷白
SC-48M-003　啞光黑

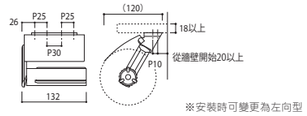

※安裝時可變更為左向型

靜音式衛生紙架


亮鉻 + 鏡面


亮鉻 + 拉絲


陶瓷白


啞光黑





SE-051 Towel Rail

材　質 ： 鋅合金+強化木
耐荷重 ： 98N(10kgf)

SE-051-4N　拉絲鎳 + 亮棕色
SE-051-6N　拉絲鎳 + 深棕色
SE-051-4003　啞光黑 + 亮棕色
SE-051-6003　啞光黑 + 深棕色

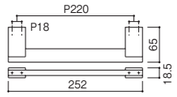


拉絲鎳 + 亮棕色


拉絲鎳 + 深棕色


啞光黑 + 亮棕色


啞光黑 + 深棕色

SE-055 Hook

材　質 ： 鋅合金+強化木
耐荷重 ： 98N(10kgf)

SE-055-4N　拉絲鎳 + 亮棕色
SE-055-6N　拉絲鎳 + 深棕色
SE-055-4003　啞光黑 + 亮棕色
SE-055-6003　啞光黑 + 深棕色




拉絲鎳 + 亮棕色


拉絲鎳 + 深棕色


啞光黑 + 亮棕色


啞光黑 + 深棕色

關於強化木　堆積樹脂含浸處理後天然木單板，因壓縮製造加工材料顏色和木紋非單一樣式，依據木材的特性所呈現的紋路有所不同。

SE-053 Paper Holder

材　質 ： 鋅合金+強化木
耐荷重 ： 49N(5kgf)

SE-053-4N　拉絲鎳 + 亮棕色
SE-053-6N　拉絲鎳 + 深棕色
SE-053-4003　啞光黑 + 亮棕色
SE-053-6003　啞光黑 + 深棕色

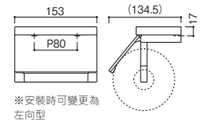

※安裝時可變更為左向型

SE-05W Double Paper Holder N

材　質 ： 鋅合金+強化木
耐荷重 ： 49N(5kgf)

SE-05W-4N　拉絲鎳 + 亮棕色
SE-05W-4N　拉絲鎳 + 深棕色
SE-05W-4003　啞光黑 + 亮棕色
SE-05W-6003　啞光黑 + 深棕色

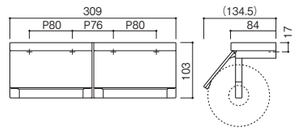

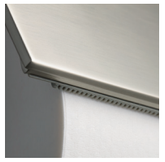
具單手取紙功能


拉絲鎳 + 亮棕色


啞光黑 + 亮棕色


拉絲鎳 + 深棕色


啞光黑 + 深棕色

SE-05M Paper Holder

材　質 ： 鋅合金
耐荷重 ： 49N(5kgf)

SE-05M-XN　拉絲鎳
SE-05M-003　啞光黑

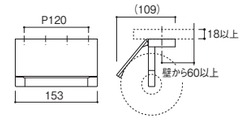

※安裝時可變更為左向型

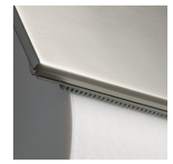
附單手取紙功能


安裝於櫃面下型式


拉絲鎳


啞光黑



SA-480 Towel Ring

材　　質 ： 鋅合金+黃銅
表面處理 ： 亮鉻
耐 荷 重 ： 49N(5kgf)

SA-480-XC

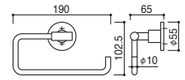

※可訂製左向型



亮鉻

SA-481 Towel Rail

材　　質 ： 鋅合金 + 不鏽鋼
表面處理 ： 亮鉻 + 鏡面
耐 荷 重 ： 98N(10kgf)

SA-481-XC



※可對應間距為600mm以內



亮鉻 + 鏡面

SA-483 Paper Holder

材　　質 ： 鋅合金 + 黃銅 + 不鏽鋼
表面處理 ： 亮鉻 + 鏡面
耐 荷 重 ： 49N(5kgf)

SA-483-XC

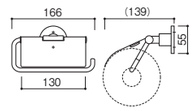

※安裝時可變更為左向型



亮鉻 + 鏡面

SA-485 Hook

材　　質 ： 鋅合金
耐荷重 ： 98N(10kgf)

SA-485-XC





亮鉻



SA-860 Towel Ring

SA-86 Series

材　　質：鋅合金
表面處理：亮鉻
耐 荷 重：49N(5kgf)

SA-860-XC

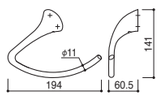



亮鉻

SA-863 Paper Holder

SA-86 Series

材　　質：鋅合金
表面處理：亮鉻
耐 荷 重：49N(5kgf)

SA-863-XC

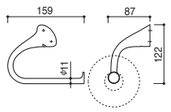



亮鉻



SA-021 Towel Rail

材　　質 ： 黃銅 + 不鏽鋼
　　+ 鋅合金 + 透明壓克力
表面處理 ： 亮鉻 + 鏡面
耐 荷 重 ： 98N(10kgf)

SA-021-XC0

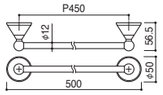

※可適用於間距特別尺寸600mm



亮鉻 + 鏡面

SA-022 Towel Rail

材　　質 ： 黃銅 + 不鏽鋼
　　+ 鋅合金 + 透明壓克力
表面處理 ： 亮鉻 + 鏡面
耐 荷 重 ： 98N(10kgf)

SA-022-XC0

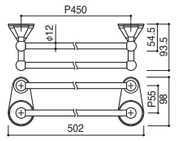

※可對應間距為600mm以內

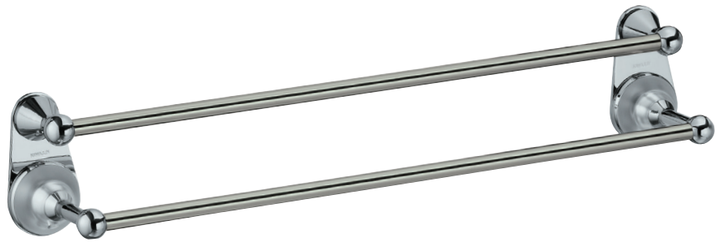

亮鉻 + 鏡面

SA-020 Towel Ring

材　　質 ： 黃銅 + 不鏽鋼
　　+ 透明壓克力
表面處理 ： 亮鉻
耐 荷 重 ： 98N(10kgf)

SA-020-XC0

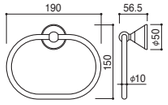

※環狀為可動式



亮鉻

SA-023 Paper Holder

材　　質 ： 黃銅 + 鋅合金
　　+ 不鏽鋼 + 透明壓克力
表面處理 ： 亮鉻 + 鏡面
耐 荷 重 ： 49N(5kgf)

SA-023-XC0

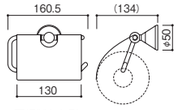

※可訂製左向型



亮鉻 + 鏡面

SC-040 Towel Ring

材　　質 ： 鋅合金
　　+ 鋁 +ABS 樹脂
表面處理 ： 亮鉻
耐 荷 重 ： 49N(5kgf)

SC-040-XC

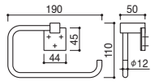

※環狀為可動式
※可訂製左向型

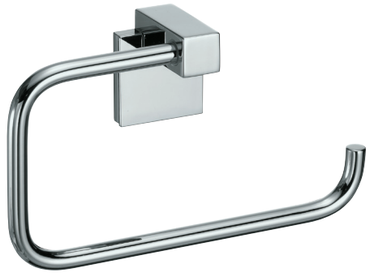

亮鉻

SC-041 Towel Rail

材　　質 ： 鋅合金
　　+ 不鏽鋼 +ABS 樹脂
表面處理 ： 亮鉻 + 鏡面
耐 荷 重 ： 98N (10kgf)

SC-041-XC

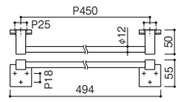

※可對應間距為600mm以內



亮鉻 + 鏡面

SC-043 Paper Holder

材　　質 ： 鋅合金 + 黃銅
　　+ 不鏽鋼 +ABS 樹脂
表面處理 ： 亮鉻 + 鏡面
耐 荷 重 ： 49N(5kgf)

SC-043-XC

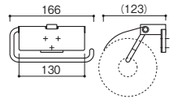

※安裝時可變更為左向型



亮鉻 + 鏡面



SC-090 Towel Ring

材　　質 ： 鋅合金 +ABS 樹脂
表面處理 ： 亮鉻
耐 荷 重 ： 98N(10kgf)

SC-090-XC　亮鉻

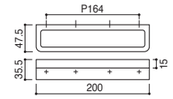



亮鉻

SC-099 Towel Rail

材　質 ： 鋅合金 +ABS 樹脂
耐荷重 ： 49N(5kgf)

SC-099-XC　亮鉻

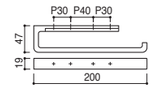

※安裝時可變更為左向型



亮鉻

SC-099-XCS　亮鉻

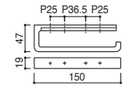

※安裝時可變更為左向型



亮鉻

SC-09M Paper Holder

材　質 ： 鋅合金 + 不鏽鋼
耐荷重 ： 49N(5kgf)

SC-09M-XC　亮鉻 + 鏡面
SC-09M-CT　亮鉻 + 拉絲

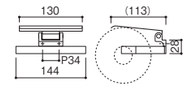

※安裝時可變更為左向型



亮鉻 + 鏡面



亮鉻 + 拉絲



SC-273 Paper Holder

材　　質 ： 鋅合金
　　＋不鏽鋼 + 黃銅 + 玻璃
表面處理 ： 亮鉻 + 鏡面
耐 荷 重 ： 49N(5kgf)

SC-273-XC

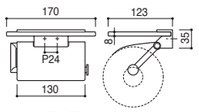

※安裝時可變更為左向型

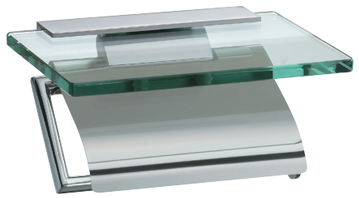

亮鉻 + 鏡面

SC-27M Double Paper Holder

材　　質 ： 鋅合金
　　＋不鏽鋼 + 黃銅 + 玻璃
表面處理 ： 亮鉻 + 鏡面
耐 荷 重 ： 49N(5kgf)

SC-27M-XC

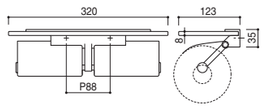

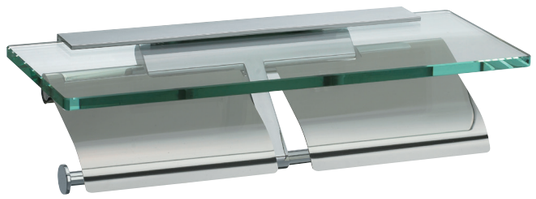

亮鉻 + 鏡面

SC-283 Paper Holder

材　質 ： 鋅合金+不鏽鋼
　　＋黃銅+天然木(山毛櫸)
耐荷重 ： 49N(5kgf)

SC-283-SC　亮鉻 + 拉絲 + 白色
SC-283-LC　亮鉻 + 拉絲 + 亮棕色
SC-283-DC　亮鉻 + 拉絲 + 深棕色

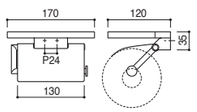

※安裝時可變更為左向型

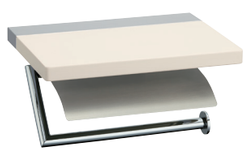

亮鉻 + 拉絲 + 白色



亮鉻 + 拉絲 + 亮棕色

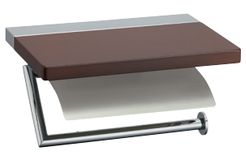

亮鉻 + 拉絲 + 深棕色

SC-291 Towel Rail

材　質 ： 鋅合金+ABS樹脂
耐荷重 ： 98N(10kgf)

SC-291-KCL　亮鉻 + 黑色
SC-291-SCL　亮鉻 + 白色

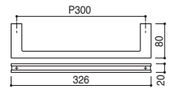

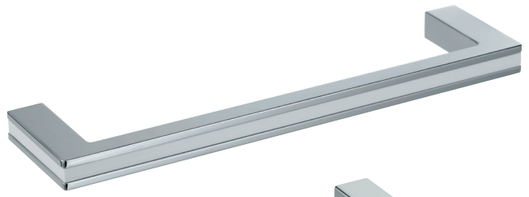

亮鉻 + 白色

SC-291-KCS　亮鉻 + 黑色
SC-291-SCS　亮鉻 + 白色

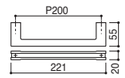



亮鉻 + 黑色

SC-293 Paper Holder

材　質 ： 鋅合金+ABS樹脂
耐荷重 ： 49N(5kgf)

SC-293-KC　亮鉻 + 黑色
SC-293-SC　亮鉻 + 白色

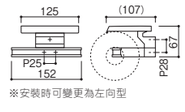

※安裝時可變更為左向型



亮鉻 + 黑色





亮鉻 + 白色

SC-295 Hook

材　質 ： 鋅合金+ABS樹脂
耐荷重 ： 98N(10kgf)

SC-295-KC　亮鉻 + 黑色
SC-295-SC　亮鉻 + 白色





亮鉻 + 黑色



亮鉻 + 白色

SC-311 Towel Rail

材　質 ： 鋅合金
耐荷重 ： 98N(10kgf)

SC-311-XCS　亮鉻
SC-311-XNS　拉絲鎳

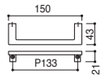

SC-311-XC　亮鉻
SC-311-XN　拉絲鎳

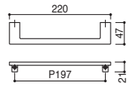



亮鉻



拉絲鎳



亮鉻



拉絲鎳

SC-311-CT Towel Rail

材　質 ： 鋅合金+不鏽鋼
耐荷重 ： 98N(10kgf)

P450　SC-311-CTM　亮鉻 + 拉絲
P700　SC-311-CTL　亮鉻 + 拉絲

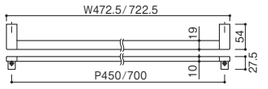

※可對應間距為600mm以內



亮鉻 + 拉絲



亮鉻 + 拉絲



SC-313 Paper Holder

材　質 ： 鋅合金+不鏽鋼
耐荷重 ： 49N(5kgf)

SC-313-XC　亮鉻 + 鏡面
SC-313-CT　亮鉻 + 拉絲

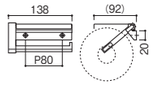

※安裝時可變更為左向型。



亮鉻 + 鏡面



亮鉻 + 拉絲

SC-31W Double Paper Holder

材　質 ： 鋅合金+不鏽鋼
耐荷重 ： 49N(5kgf)

SC-31W-XC　亮鉻 + 鏡面
SC-31W-CT　亮鉻 + 拉絲

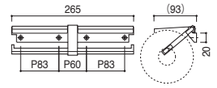



亮鉻 + 鏡面

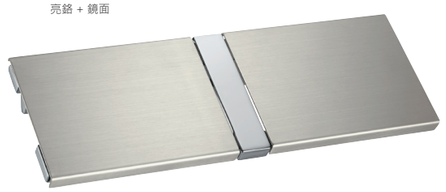

亮鉻 + 拉絲

SC-31M Paper Holder

材　質 ： 鋅合金+不鏽鋼
耐荷重 ： 49N(5kgf)

SC-31M-XC　亮鉻 + 鏡面
SC-31M-CT　亮鉻 + 拉絲

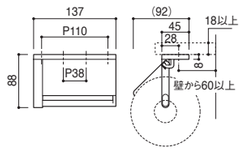

※安裝時可變更為左向型



安裝於檯面下型式



亮鉻 + 鏡面



亮鉻 + 拉絲

SC-351 Towel Rail

材　質 ： 鋅合金
表面處理 ： 亮鉻
耐 荷 重 ： 49N(5kgf)

SC-351-XC

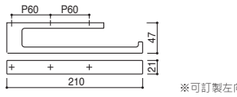

※可訂製左向型

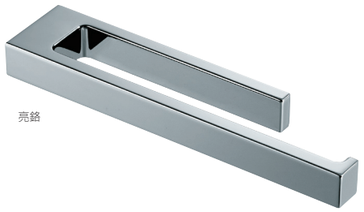

亮鉻

SC-35R Paper Holder

材　質 ： 鋅合金 +ABS 樹脂 + 不鏽鋼
表面處理 ： 亮鉻 + 拉絲
耐 荷 重 ： 49N(5kgf)

SC-35R-CT

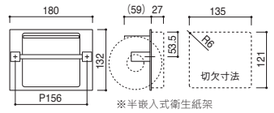

※半嵌入式衛生紙架



亮鉻 + 拉絲

SC-355 Hook

材　質 ： 鋅合金
表面處理 ： 亮鉻
耐 荷 重 ： 98N(10kgf)

SC-355-XC

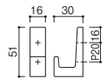



亮鉻

SA-347 Paper Stocker

材　質 ： 鋅合金 + 黃銅
表面處理 ： 亮鉻
耐 荷 重 ： 98N(10kgf)

SA-347-XC

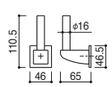



亮鉻



SC-361 Towel Rail

材　質 ： 鋅合金
耐荷重 ： 98N(10kgf)

SC-361-XC　亮鉻
SC-361-XN　拉絲鎳
SC-361-GQ　珍珠黑

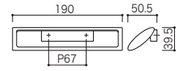





亮鉻



拉絲鎳



珍珠黑

SC-363 Paper Holder

材　質 ： 鋅合金
耐荷重 ： 49N(5kgf)

SC-363-XC　亮鉻
SC-363-XN　拉絲鎳
SC-363-GQ　珍珠黑

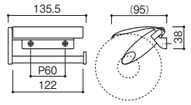

※安裝時可變更為左向型



亮鉻

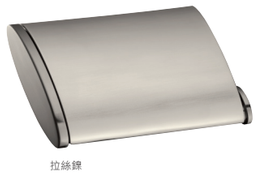

拉絲鎳

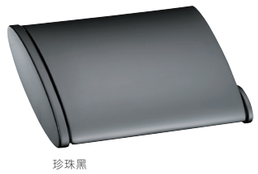

珍珠黑

SC-36M Paper Holder

材　質 ： 鋅合金
耐荷重 ： 49N(5kgf)

SC-36M-XC　亮鉻
SC-36M-XN　拉絲鎳
SC-36M-GQ　珍珠黑

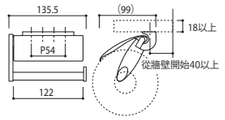

※安裝時可變更為左向型



亮鉻



拉絲鎳



珍珠黑



安裝於檯面下型式





SC-451 Towel Rail

材　質 ： 鋅合金
耐荷重 ： 98N(10kgf)

SC-451-XC　亮鉻
SC-451-XN　拉絲鎳

SC-451-XCS　亮鉻
SC-451-XNS　拉絲鎳

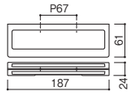

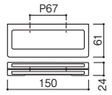

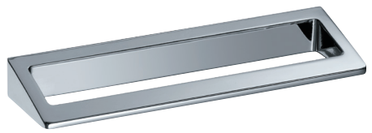

亮鉻



拉絲鎳



亮鉻



拉絲鎳

SC-453 Paper Holder

材　質 ： 鋅合金 + 不鏽鋼
耐荷重 ： 49N(5kgf)

SC-453-XC　亮鉻 + 鏡面
SC-453-CT　亮鉻 + 拉絲

※安裝時可變更
為左向型。



亮鉻 + 鏡面

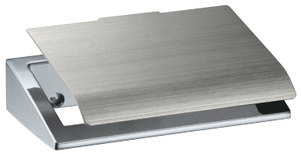

亮鉻 + 拉絲

SC-45W Double Paper Holder

材　質 ： 鋅合金+不鏽鋼
耐荷重 ： 49N(5kgf)

SC-45W-XC　亮鉻 + 鏡面
SC-45W-CT　亮鉻 + 拉絲

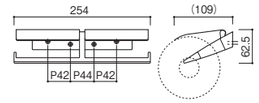

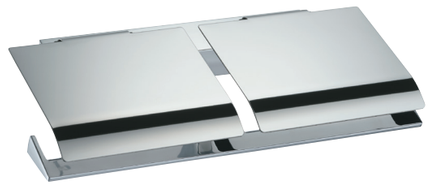

亮鉻 + 鏡面

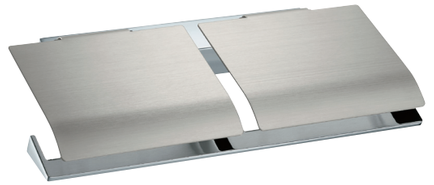

亮鉻 + 拉絲

SC-457 Paper Holder

材　質 ： 鋅合金+不鏽鋼
耐荷重 ： 49N(5kgf)

SC-457-XC　亮鉻 + 鏡面
SC-457-CT　亮鉻 + 拉絲

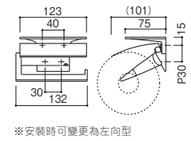

※安裝時可變更為左向型



亮鉻 + 鏡面



亮鉻 + 拉絲







SC-461 Towel Rail

材　質 ： 不鏽鋼
耐荷重 ： 98N(10kgf)

SC-461-XP　鏡面
SC-461-PT　鏡面 + 拉絲
SC-461-XT　拉絲

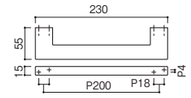



鏡面



鏡面 + 拉絲



拉絲

SC-463 Paper Holder

材　質 ： 不鏽鋼
耐荷重 ： 49N(5kgf)

SC-463-XP　鏡面
SC-463-PT　鏡面 + 拉絲
SC-463-XT　拉絲

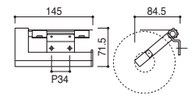

※安裝時可變更為左向型



鏡面



鏡面 + 拉絲



拉絲



SC-600 Towel Ring

材　質 ： 鋅合金
耐荷重 ： 98N(10kgf)

SC-600-XC　亮鉻
SC-600-XN　拉絲鎳

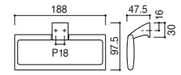

※環狀為可動式



亮鉻



拉絲鎳

SC-601 Towel Rail

材　質 ： 鋅合金+不鏽鋼
耐荷重 ： 98N(10kgf)

P450
SC-601-XC　亮鉻 + 鏡面
SC-601-NT　拉絲鎳 + 拉絲

P700
SC-601-XCL　亮鉻 + 鏡面
SC-601-NTL　拉絲鎳 + 拉絲

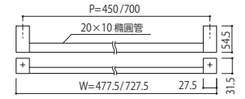

※可對應間距為699mm以內

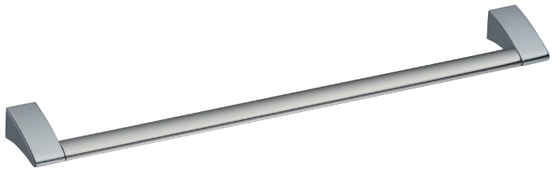

亮鉻 + 鏡面

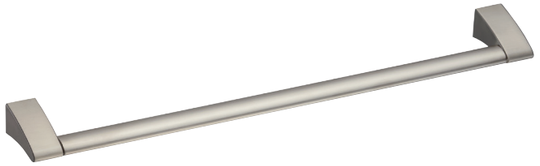

拉絲鎳 + 拉絲

SC-603 Paper Holder

材　質 ： 鋅合金
耐荷重 ： 49N(5kgf)

SC-603-XC　亮鉻
SC-603-XN　拉絲鎳

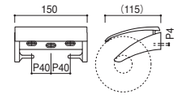

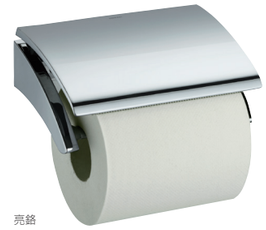

亮鉻



拉絲鎳

SC-60M Double Paper Holder

材　質 ： 鋅合金
耐荷重 ： 49N(5kgf)

SC-60M-XC　亮鉻
SC-60M-XN　拉絲鎳

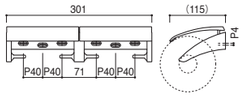



具單手取紙功能

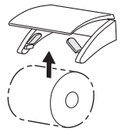

具按壓脫離功能



亮鉻

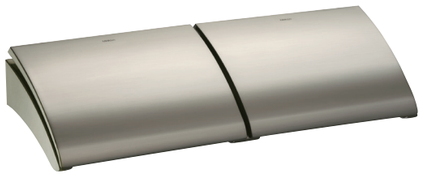

拉絲鎳



SC-613 Paper Holder

材　質 ： 鋅合金+不鏽鋼
耐荷重 ： 49N(5kgf)

SC-613-XC　亮鉻 + 鏡面
SC-613-CT　亮鉻 + 拉絲

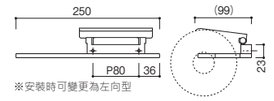

※安裝時可變更為左向型

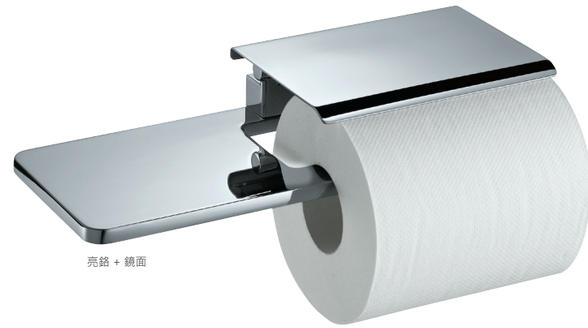

亮鉻 + 鏡面



亮鉻 + 拉絲

SC-610 Towel Ring

材　　質 ： 鋅合金
表面處理 ： 亮鉻
耐 荷 重 ： 49N(5kgf)

SC-610-XC

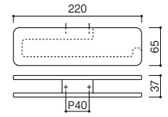

※安裝時可變更為左向型。



亮鉻

SC-611 Towel Rail

材　　質 ： 鋅合金
表面處理 ： 亮鉻
耐 荷 重 ： 49N(5kgf)
※橫桿的部位也可作為掛鉤使用

SC-611-XC

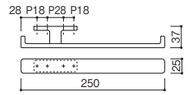

※安裝時可變更為左向型。



亮鉻



SC-640 Towel Ring

材　　質 ： 黃銅
表面處理 ： 亮鉻
耐 荷 重 ： 98N(10kgf)

SC-640-XC

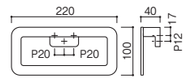

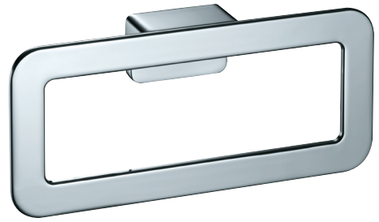

亮鉻

SC-641 Towel Rail

材　　質 ： 黃銅
表面處理 ： 亮鉻
耐 荷 重 ： 98N(10kgf)

SC-641-XC

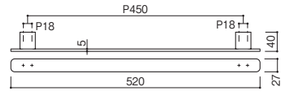



亮鉻

SC-643 Paper Holder

材　　質 ： 黃銅
表面處理 ： 亮鉻
耐 荷 重 ： 49N(5kgf)

SC-643-XC

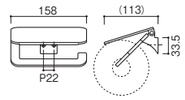

※安裝時可變更為左向型



亮鉻

SC-650 Towel Ring

材　　質 ： 黃銅
表面處理 ： 亮鉻
耐 荷 重 ： 98N(10kgf)

SC-650-XC

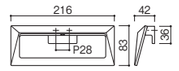

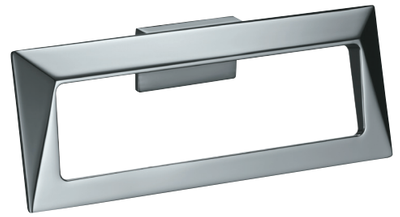

亮鉻

SC-651 Towel Rail

材　　質 ： 黃銅
表面處理 ： 亮鉻
耐 荷 重 ： 98N(10kgf)

SC-651-XC

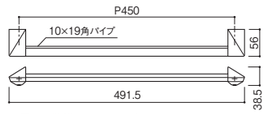

※可對應間距為600mm以內

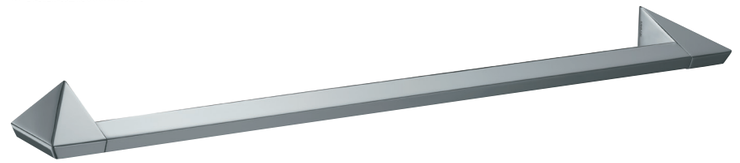

亮鉻

SC-653 Paper Holder

材　　質 ： 黃銅+不鏽鋼
表面處理 ： 亮鉻+鏡面
耐 荷 重 ： 49N(5kgf)

SC-653-XC

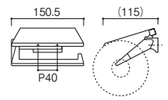

※安裝時可變更為左向型

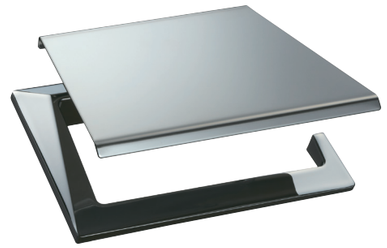

亮鉻 + 鏡面



SC-701 Towel Rail

材　　質 ： 鋅合金
表面處理 ： 亮鉻
耐 荷 重 ： 98N(10kgf)

SC-701-XC

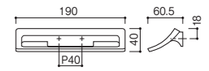



亮鉻

SC-703 Paper Holder

材　質 ： 鋅合金
耐荷重 ： 49N(5kgf)

SC-703-XC　亮鉻
SC-703-CN　亮鉻 + 拉絲鎳

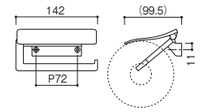

※安裝時可變更為左向型



亮鉻

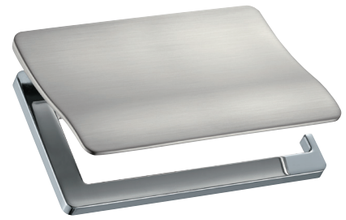

亮鉻 + 拉絲鎳

SC-70M Paper Holder

材　質 ： 鋅合金
耐荷重 ： 49N(5kgf)

SC-70M-XC　亮鉻
SC-70M-CN　亮鉻 + 拉絲鎳

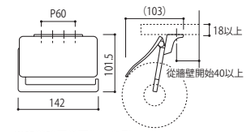

※安裝時可變更為左向型



安裝於檯面下型式



亮鉻

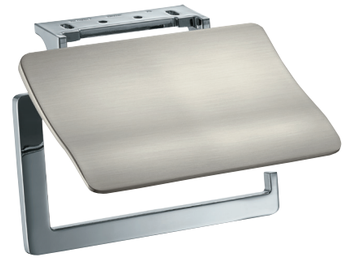

亮鉻 + 拉絲鎳



SC-770 Towel Ring

材　　質 ： 鋅合金
表面處理 ： 鐵黑色
耐 荷 重 ： 49N(5kgf)

SC-770-038

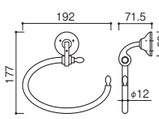

※環狀為可動式
※安裝時可變更為左向型。



鐵黑色

SC-773 Paper Holder

材　　質 ： 鋅合金
表面處理 ： 鐵黑色
耐 荷 重 ： 49N(5kgf)

SC-773-038

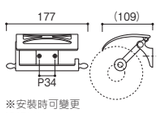

※安裝時可變更
為左向型。



鐵黑色

SC-771 Towel Rail

材　　質 ： 鋅合金+不鏽鋼
表面處理 ： 鐵黑色
耐 荷 重 ： 98N(10kgf)

SC-771-038

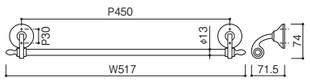

※可對應間距為449mm以內

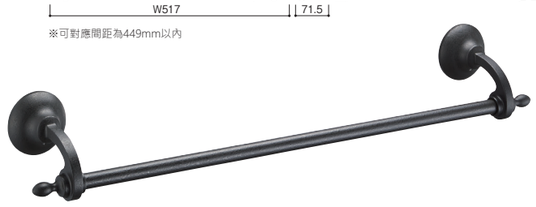

鐵黑色

SC-775 Hook

材　　質 ： 鋅合金
表面處理 ： 鐵黑色
耐 荷 重 ： 98N(10kgf)

SC-775-038

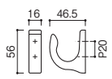



鐵黑色



SC-790 Towel Ring

材　　質 ： 鋅合金+黃銅
表面處理 ： 拉絲金
耐 荷 重 ： 98N(10kgf)

SC-790-XH

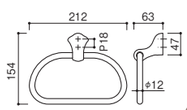

※環狀為可動式



拉絲金

SC-793 Paper Holder

材　　質 ： 鋅合金+不鏽鋼
表面處理 ： 拉絲金
耐 荷 重 ： 49N(5kgf)

SC-793-XH

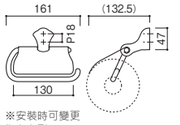

※安裝時可變更
為左向型。



拉絲金

SC-791 Towel Rail

材　　質 ： 鋅合金 +不鏽鋼
表面處理 ： 拉絲金
耐 荷 重 ： 98N(10kgf)

SC-791-XH

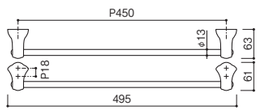

※可對應間距為449mm以內

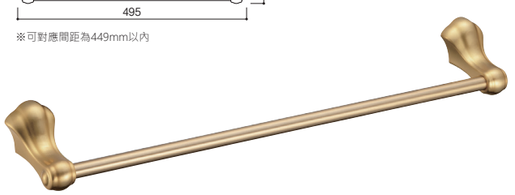

拉絲金

SC-795 Hook

材　　質 ： 鋅合金
表面處理 ： 拉絲金
耐 荷 重 ： 98N(10kgf)

SC-795-XH

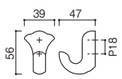



拉絲金

SE-181 Towel Rail

材　　質 ： 鋅合金
表面處理 ： 亮鉻
耐 荷 重 ： 49N(5kgf)
開合角度 ： 90°

SE-181-XC

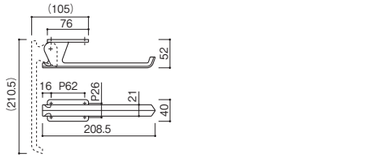



亮鉻



打開時

SE-189 Towel Rail

材　　質 ： 鋅合金
表面處理 ： 亮鉻
耐 荷 重 ： 49N(5kgf)
開合角度 ： 90°

SE-189-XC

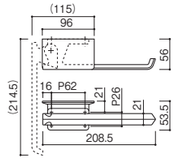

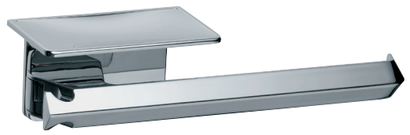

亮鉻





具曬衣桿功能可動式毛巾架

SC-841 Towel Rail

材　　質 ： 鋅合金
表面處理 ： 亮鉻
耐 荷 重 ： 49N(5kgf)
開合角度 ： 90°

SC-841-XC

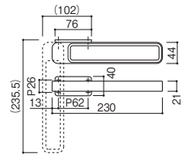



亮鉻



打開時

SC-849 Towel Rail

材　　質 ： 鋅合金
表面處理 ： 亮鉻
耐 荷 重 ： 49N(5kgf)
開合角度 ： 90°

SC-849-XC

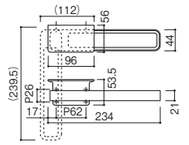



亮鉻

SC-850 Towel Ring

材　　質 ： 鋅合金
表面處理 ： 亮鉻
耐 荷 重 ： 98N(10kgf)

SC-850-XC

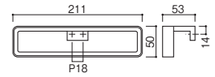



亮鉻

SC-851 Towel Rail

材　　質 ： 鋅合金+不鏽鋼
表面處理 ： 亮鉻+鏡面
耐 荷 重 ： 98N(10kgf)

SC-851-XC

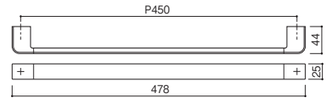



亮鉻 + 鏡面

SC-853 Paper Holder

材　　質 ： 鋅合金
表面處理 ： 亮鉻
耐 荷 重 ： 49N(5kgf)

SC-853-XC

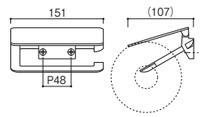

※安裝時可變更為左向型



亮鉻





SC-870 Towel Ring

材　　質 ： 鋅合金
表面處理 ： 亮鉻
耐 荷 重 ： 98N(10kgf)

SC-870-XC

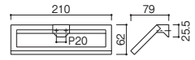

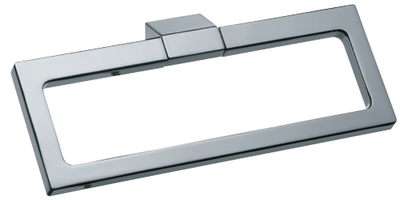

亮鉻

SC-871 Towel Rail

材　　質 ： 鋅合金+不鏽鋼
表面處理 ： 亮鉻+鏡面
耐 荷 重 ： 98N(10kgf)

SC-871-XC

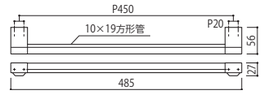

※可對應間距為600mm以內



亮鉻 + 鏡面

SC-873 Paper Holder

材　　質 ： 鋅合金+不鏽鋼
表面處理 ： 亮鉻+鏡面
耐 荷 重 ： 49N(5kgf)

SC-873-XC

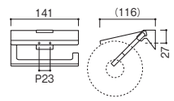

※安裝時可變更為左向型

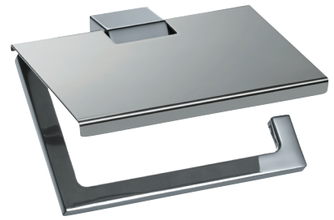

亮鉻 + 鏡面

SC-875 Hook

材　　質 ： 鋅合金
表面處理 ： 亮鉻
耐 荷 重 ： 98N(10kgf)

SC-875-XC





亮鉻



SC-880 Towel Ring

材　　質 ： 鋅合金
表面處理 ： 亮鉻
耐 荷 重 ： 98N(10kgf)

SC-880-XC

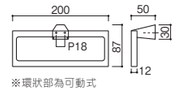

※環狀部為可動式

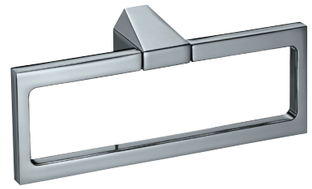

亮鉻

SC-881 Towel Rail

材　　質 ： 鋅合金+不鏽鋼
表面處理 ： 亮鉻+鏡面
耐 荷 重 ： 98N(10kgf)

SC-881-XC

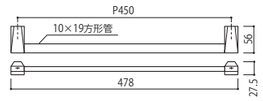

※可對應間距為600mm以內

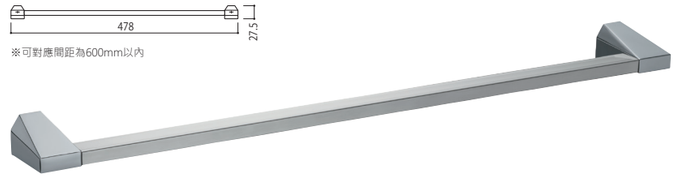

亮鉻 + 鏡面

SC-883 Paper Holder

材　　質 ： 鋅合金
表面處理 ： 亮鉻
耐 荷 重 ： 49N(5kgf)

SC-883-XC

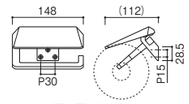

※安裝時可變更為左向型



亮鉻

SC-885 Hook

材　　質 ： 鋅合金
表面處理 ： 亮鉻
耐 荷 重 ： 98N(10kgf)

SC-885-XC

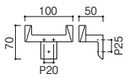



亮鉻

SC-901 Towel Rail

材　　質 ： 鋅合金+不鏽鋼
表面處理 ： 亮鉻+鏡面
耐 荷 重 ： 98N(10kgf)

SC-901-XC

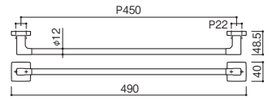

※可對應間距為600mm以內



亮鉻 + 鏡面

SC-902 Towel Rail

材　　質 ： 鋅合金+不鏽鋼
表面處理 ： 亮鉻+鏡面
耐 荷 重 ： 98N(10kgf)

P450　SC-902-XC
P680　SC-902-XCL

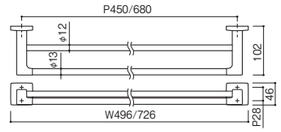

※可對應間距為700mm以內

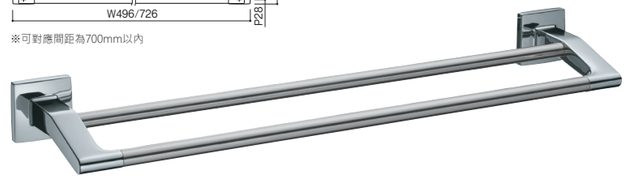

亮鉻 + 鏡面

SC-900 Towel Ring

材　　質 ： 鋅合金+黃銅
表面處理 ： 亮鉻
耐 荷 重 ： 98N(10kgf)

SC-900-XC

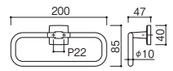

※環狀部為可動式

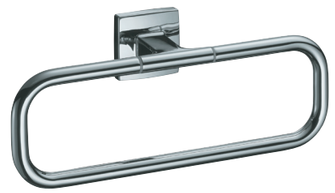

亮鉻

SC-903 Paper Holder

材　　質 ： 鋅合金+黃銅+不鏽鋼
表面處理 ： 亮鉻+鏡面
耐 荷 重 ： 49N(5kgf)

SC-903-XC

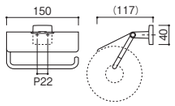

※安裝時可變更為左向型



亮鉻 + 鏡面



SC-910 Towel Ring

材　　質 ： 鋅合金+黃銅+ABS樹脂
表面處理 ： 亮鉻
耐 荷 重 ： 98N(10kgf)

SC-910-XC

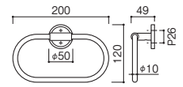

※環狀部為可動式



亮鉻

SC-911 Towel Rail

材　　質 ： 鋅合金+不鏽鋼+ABS樹脂
表面處理 ： 亮鉻+鏡面
耐 荷 重 ： 98N(10kgf)

SC-911-XC

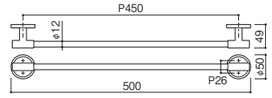

※可對應間距為600mm以內

亮鉻 + 鏡面

SC-913 Paper Holder

材　　質 ： 鋅合金+黃銅+不鏽鋼+ABS樹脂
表面處理 ： 亮鉻+鏡面
耐 荷 重 ： 49N(5kgf)

SC-913-XC

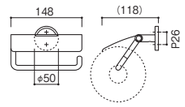

※安裝時可變更為左向型



亮鉻 + 鏡面



SC-920 Towel Ring

材　　質 ： 鋅合金
表面處理 ： 亮鉻
耐 荷 重 ： 98N(10kgf)

SC-920-XC

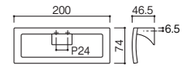



亮鉻

SC-921 Towel Rail

材　　質 ： 鋅合金+不鏽鋼
表面處理 ： 亮鉻+鏡面
耐 荷 重 ： 98N(10kgf)

SC-921-XC

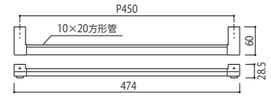

※可對應間距為600mm以內



亮鉻 + 鏡面

SC-923 Paper Holder

材　　質 ： 鋅合金
表面處理 ： 亮鉻
耐 荷 重 ： 49N(5kgf)

SC-923-XC

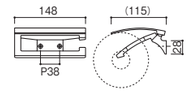

※安裝時可變更為左向型



亮鉻

SC-960 Towel Ring

材　　質 ： 鋅合金
表面處理 ： 亮鉻
耐 荷 重 ： 98N(10kgf)

W200
SC-960-XC

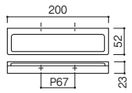

W150
SC-960-XCS

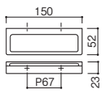





亮鉻



亮鉻

SC-963 Paper Holder

材　質 ： 鋅合金+不鏽鋼
耐荷重 ： 49N(5kgf)

SC-963-XC　亮鉻 + 鏡面
SC-963-CT　亮鉻 + 拉絲

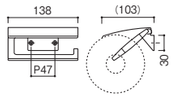

※安裝時可變更為左向型





亮鉻 + 鏡面



亮鉻 + 拉絲

SC-96M Paper Holder

材　質 ： 鋅合金+不鏽鋼
耐荷重 ： 49N(5kgf)

SC-96M-XC　亮鉻 + 鏡面
SC-96M-CT　亮鉻 + 拉絲

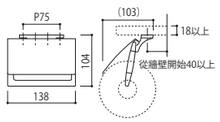

※安裝時可變更為左向型

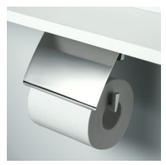

安裝於檯面下型式



亮鉻 + 鏡面



亮鉻 + 拉絲





SE-130 Towel Ring

材　　質 ： 鋅合金+不鏽鋼
表面處理 ： 亮鉻+鏡面
耐 荷 重 ： 98N(10kgf)

SE-130-XC



亮鉻 + 鏡面

SE-133 Paper Holder

材　　質 ： 鋅合金+不鏽鋼
表面處理 ： 亮鉻+鏡面
耐 荷 重 ： 49N(5kgf)

SE-133-XC

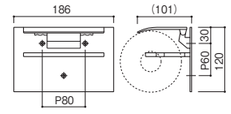

※安裝時可變更為左向型



亮鉻 + 鏡面

OPTION

SE-13 石膏板外迫壁虎
AC-1028-B (2 個入)
適用門的厚度:9~12.5mm

注意)使用敝司以外的外迫壁虎，敝司不負保固責任。



SE-170 Towel Ring

材　質 ： 鋅合金
耐荷重 ： 98N(10kgf)

SE-170-XC　亮鉻
SE-170-XN　拉絲鎳
SE-170-003　啞光黑

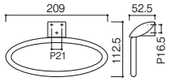



亮鉻



拉絲鎳



啞光黑

SE-171 Towel Rail

材　質 ： 鋅合金+不鏽鋼
耐荷重 ： 98N(10kgf)

P450
SE-171-XC　亮鉻 + 鏡面
SE-171-NT　拉絲鎳 + 拉絲
SE-171-003　啞光黑

P700
SE-171-XCL　亮鉻 + 鏡面
SE-171-NTL　拉絲鎳 + 拉絲
SE-171-003L　啞光黑

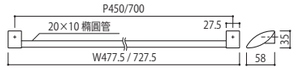

※可對應間距為600mm以內



亮鉻 + 鏡面



拉絲鎳 + 拉絲



啞光黑

Avoid direct contact with water
請避免產品直接接觸水

SE-173 Paper Holder

材　質 ： 鋅合金
耐荷重 ： 49N(5kgf)

SE-173-XC　亮鉻
SE-173-XN　拉絲鎳
SE-173-003　啞光黑

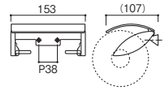



亮鉻



拉絲鎳

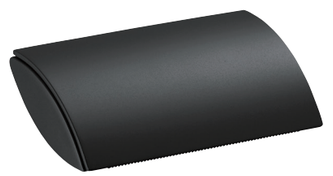

啞光黑

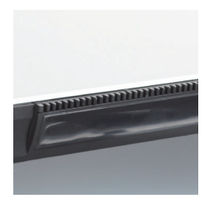

具單手取紙功能

SE-17W Double Paper Holder

材　質 ： 鋅合金
耐荷重 ： 49N(5kgf)

SE-17W-XC　亮鉻
SE-17W-XN　拉絲鎳
SE-17W-003　啞光黑

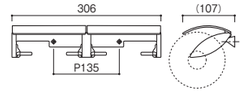



亮鉻



拉絲鎳

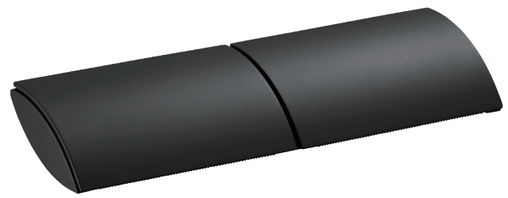

啞光黑

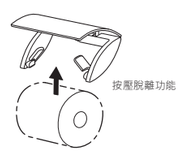

Avoid direct contact with water
請避免產品直接接觸水

SE-271 Towel Rail

材　質 ： 鋅合金
耐荷重 ： 98N(10kgf)

SE-271-4QN　拉絲鏡 + 深紅棕色
SE-271-DN　拉絲鏡 + 鏡面鏡
SE-271-8QN　拉絲鏡 + 鏡面黑
SE-271-MQN　拉絲鏡 + 磨砂鏡

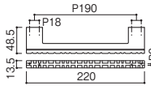

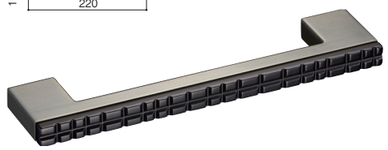
拉絲鏡 + 深紅棕色


拉絲鏡 + 鏡面黑


拉絲鏡 + 鏡面鏡

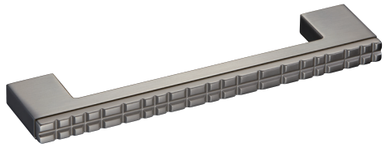
拉絲鏡 + 磨砂鏡

SE-273 Paper Holder

材　質 ： 鋅合金
耐荷重 ： 49N(5kgf)

SE-273-4QN　拉絲鏡 + 深紅棕色
SE-273-8QN　拉絲鏡 + 鏡面黑
SE-273-DN　拉絲鏡 + 鏡面鏡
SE-273-MQN　拉絲鏡 + 磨砂鏡

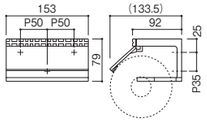

※安裝時可變更為左方插入


拉絲鏡 + 深紅棕色


拉絲鏡 + 鏡面黑


拉絲鏡 + 鏡面鏡


拉絲鏡 + 磨砂鏡



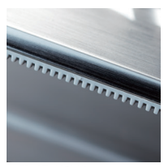
具單手取紙功能

Avoid direct contact with water
請避免產品直接接觸水

SE-281 Towel Rail

材　質 ： 鋅合金
耐荷重 ： 98N(10kgf)

SE-281-4QN　拉絲鏡 + 深紅棕色
SE-281-8QN　拉絲鏡 + 鏡面黑
SE-281-DN　拉絲鏡 + 鏡面鏡
SE-281-MQN　拉絲鏡 + 磨砂鏡

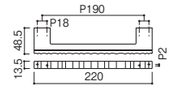


拉絲鏡 + 深紅棕色

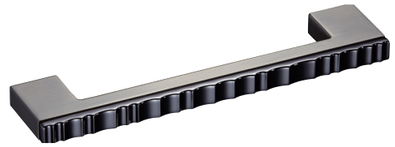
拉絲鏡 + 鏡面黑


拉絲鏡 + 鏡面鏡

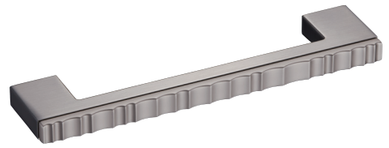
拉絲鏡 + 磨砂鏡

SE-283 Paper Holder

材　質 ： 鋅合金
耐荷重 ： 49N(5kgf)

SE-283-4QN　拉絲鏡 + 深紅棕色
SE-283-8QN　拉絲鏡 + 鏡面黑
SE-283-DN　拉絲鏡 + 鏡面鏡
SE-283-MQN　拉絲鏡 + 磨砂鏡

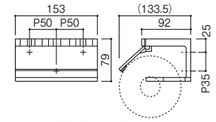

※安裝時可變更為左向型


拉絲鏡 + 深紅棕色


拉絲鏡 + 鏡面黑


拉絲鏡 + 鏡面鏡


拉絲鏡 + 磨砂鏡



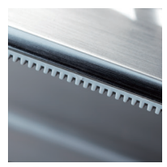
具單手取紙功能

Avoid direct contact with water
請避免產品直接接觸水

ACCE

KAWAJUN

GLOBAL
HARDWARE
CATALOG

SHELF



SC-974 Shelf Bracket

材　質 ： 鋅合金+ABS樹脂
單　位 ： 1個
耐荷重 ： 49N(5kgf)

SC-974-XCM　亮鉻
SC-974-003M　啞光黑

SC-974-XCS　亮鉻
SC-974-003S　啞光黑

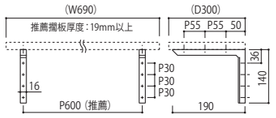

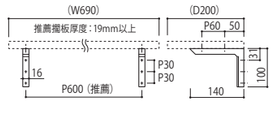





SC-974-E Shelf Board

材　質 ： 化妝合板
耐荷重 ： 49N(5kgf)

W690×D300×t26 （ Shelf Bracket M 用 ）
SC-974-E6S　白色
SC-974-E6L　亮棕色
SC-974-E6D　深棕色

W690×D200×t26 （ Shelf Bracket S 用 ）
SC-974-E5S　白色
SC-974-E5L　亮棕色
SC-974-E5D　深棕色


白色


亮棕色


深棕色

Avoid direct contact with water
請避免產品直接接觸水

SC-97D Hanger Pole D

材　質 ： 鋅合金
　　+不鏽鋼+ABS樹脂
耐荷重 ： 98N(10kgf)

SC-97D-XC　亮鉻
SC-97D-003　啞光黑

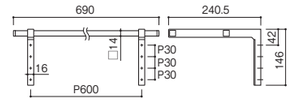

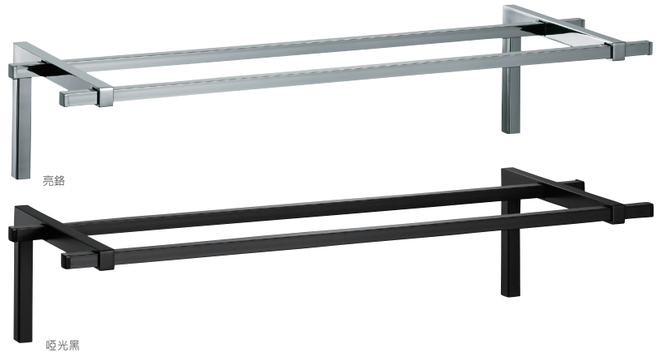

SC-979 Hanger Pole

材　質 ： 鋅合金
　　+不鏽鋼+ABS樹脂
耐荷重 ： 98N(10kgf)

SC-979-XC　亮鉻
SC-979-003　啞光黑

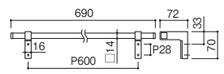

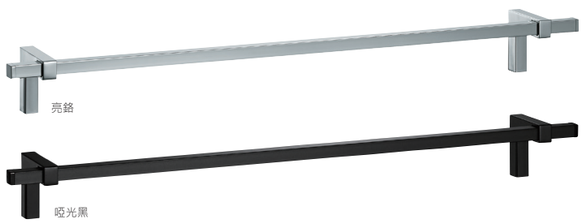

SC-975 Hook

材　質 ： 鋅合金+ABS樹脂
耐荷重 ： 98N(10kgf)

SC-975-XC　亮鉻
SC-975-003　啞光黑

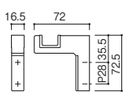



Avoid direct contact with water
請避免產品直接接觸水









SC-994 Shelf

材　質 ： 鋁
耐荷重 ： 架子(單體時)49N(5kgf)
選購部位(總荷重)196N(120kgf)

W=300
SC-994-S300　噴砂銀
SC-994-K300　噴砂黑

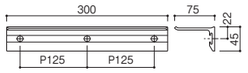

W=600
SC-994-S600　噴砂銀
SC-994-K600　噴砂黑

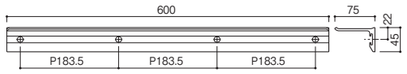

W=900
SC-994-S900　噴砂銀
SC-994-K900　噴砂黑

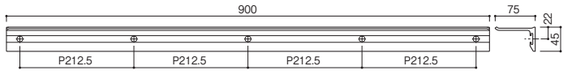

W=300



噴砂銀



噴砂黑



W=600



噴砂銀



噴砂黑

W=900



噴砂銀



噴砂黑

OPTION

SC-99 石膏板外迫壁虎
AC-1028-B (2 個入)
※適用於牆壁厚度9 ~ 12.5mm

注意)使用敝司以外的外迫壁虎，敝司不負保固責任。

Avoid direct contact with water
請避免產品直接接觸水

SC-990 Towel Ring

材　質 ： 鋁
耐荷重 ： 98N(10kgf)

SC-990-XS　噴砂銀
SC-990-XK　噴砂黑

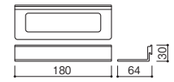



噴砂銀



噴砂黑



SC-999 Multi Ring

材　質 ： 鋁
耐荷重 ： 98N(10kgf)

SC-999-XS　噴砂銀
SC-999-XK　噴砂黑

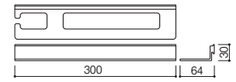



噴砂銀



噴砂黑



SC-993 Paper Holder

材　質 ： 鋁
耐荷重 ： 49N(5kgf)

SC-993-XS　噴砂銀
SC-993-XK　噴砂黑

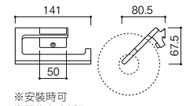

※安裝時可
變更為左方插入



噴砂銀

噴砂黑



SC-995 Hook

材　質 ： 鋁
耐荷重 ： 49N(5kgf)
※3入1包裝

SC-995-XS　噴砂銀
SC-995-XK　噴砂黑

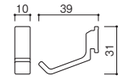



⚠注意事項

※安裝選購產品的情況下， 掛架單側需保留選購品項的寬度 +20mm 的空隙。(此為安裝選購品項的縫隙)
※選購產品的耐荷重需為各掛架的總耐荷重以內。
請勿超重或使用於使用於其他用途， 恐因脫落導致受傷之可能。

Avoid direct contact with water
請避免產品直接接觸水

SC-774 Bracket

材　　質 ： 鋅合金
表面處理 ： 鐵黑色
耐 荷 重 ： 98N(10kgf)/1個
※D=150 、D=200兼用

SC-774-A1-038



鐵黑色

SC-774-E Shelf Board

材　　質 ： 天然木(松樹集成材)
表面處理 ： 油性塗料
耐 荷 重 ： 49N(5kgf)

W600×D150×t25
SC-774-E5-W01　自然棕
SC-774-E5-W02　咖啡棕
SC-774-E5-W03　尼羅藍

W600×D200×t25
SC-774-E6-W01　自然棕
SC-774-E6-W02　咖啡棕
SC-774-E6-W03　尼羅藍



自然棕



咖啡棕

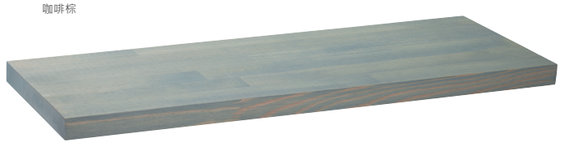

尼羅藍

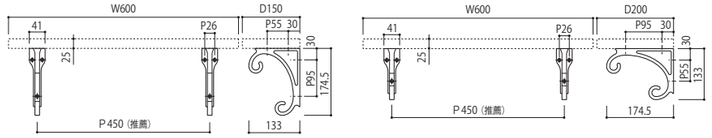



DD-15 Shelf

材　　質 ： 不鏽鋼+鋅合金+玻璃
表面處理 ： 亮鉻+拉絲
耐 荷 重 ： 49N(5kgf)(每層棚板)

DD-15-TC



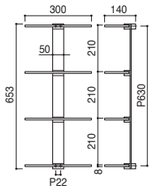



SA-804 Shelf

材　　質 ： 鋁+玻璃
表面處理 ： 拉絲銀
耐 荷 重 ： 49N(5kgf)

L		P(螺釘孔數)
200	SA-804-S20	90(2孔)
300	SA-804-S30	140(2孔)
400	SA-804-S40	240(2孔)
500	SA-804-S50	130(3孔)
600	SA-804-S60	180(3孔)

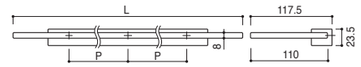

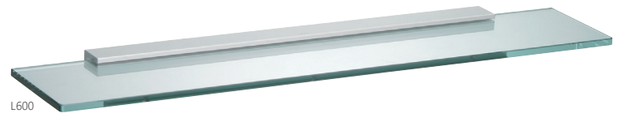

L600

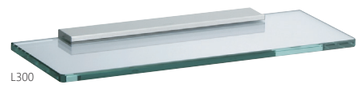

L300

SA-584 Shelf

材　　質 ： 鋁
表面處理 ： 拉絲銀
耐 荷 重 ： 49N(5kgf)

L		P(螺釘孔數)
300	SA-584-S300	125(3孔)
450	SA-584-S450	133.3(4孔)
600	SA-584-S600	183.3(4孔)
900	SA-584-S900	212.5(5孔)

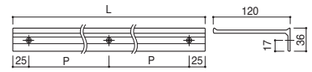



L300

Avoid direct contact with water
請避免產品直接接觸水

ACCE

KAWAJUN

GLOBAL
HARDWARE
CATALOG

MIRROR







亮鉻

SC-628- □
EXTENSION MIRROR

SC-628-XC
亮鉻

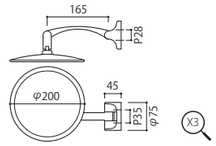

材　質 : 黃銅 , 壓克力 , 玻璃
耐荷重 : 29.4(3kgf)



亮鉻

SC-638- □
EXTENSION MIRROR

SC-638-XC
亮鉻

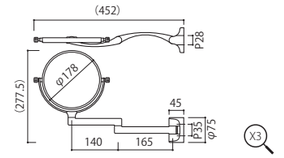

・正面:擴大鏡/普通鏡

材　質 : 黃銅 , 玻璃
耐荷重 : 29.4(3kgf)

Avoid direct contact with water
請避免產品直接接觸水

□=Finish Code
=表面處理型號

SC-618 Extension Mirror

材　　質 ： 鋅合金+合成橡膠+玻璃(鏡子)
表面處理 ： 亮鉻
※正　面 ： 擴大鏡(約3倍)，背面:普通鏡

SC-618-XC

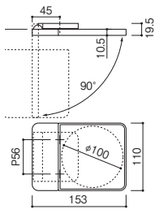







普通鏡



放大鏡

Avoid direct contact with water
請避免產品直接接觸水

KG-01 Mirror

材質 ： 玻璃(鏡子)

KG-01-X5



KG-01-X1



KG-04 Mirror

材質 ： 玻璃(鏡子)

KG-04-X5

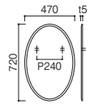

KG-04-X1



KG-05 Mirror

材質 ： 玻璃(鏡子)

KG-05-X1

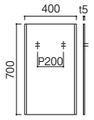

KG-05-X5

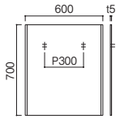



KG-01-X5



KG-01-X1



KG-04-X5



KG-04-X1



KG-05-X5



KG-05-X1

Avoid direct contact with water
請避免產品直接接觸水

SA-978 Extension Mirror

材　　質 ： 鋅合金+ABS樹脂+玻璃(鏡子)
表面處理 ： 亮鉻
※正　面 ： 擴大鏡(約2倍)・背面:普通鏡

SA-978-XC

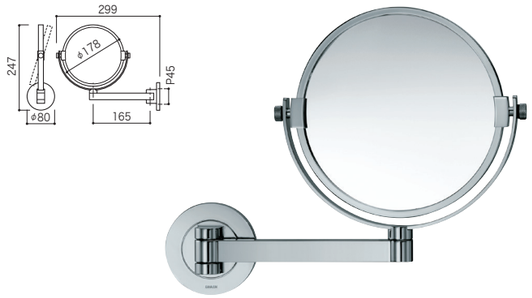

SE-168 Extension Mirror

材　　質 ： 鋅合金+ABS樹脂+玻璃(鏡子)
表面處理 ： 亮鉻
※正　面 ： 擴大鏡(約3倍)

SE-168-XC

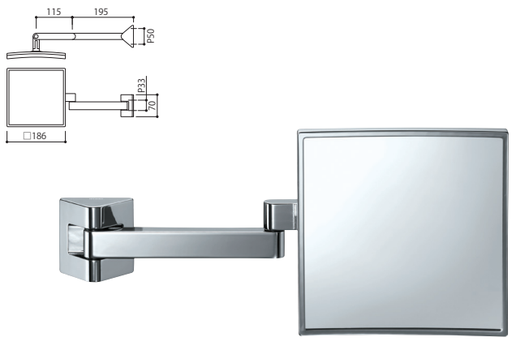

Avoid direct contact with water
請避免產品直接接觸水

K-SE-089 Towel shelf

材　　質 ： 不鏽鋼+PVC
表面處理 ： 塗裝
耐 荷 重 ： 49N(5kgf)

K-SE-089-067　白色
K-SE-089-068　黑色

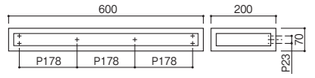





白色



黑色

K-SE-084 Shelf

材　　質 ： 不鏽鋼+美耐皿合板
表面處理 ： 塗裝
耐 荷 重 ： 49N(5kgf)

W600	W900	
K-SE-084-067S-060	K-SE-084-067S-090	白色 + 白色木板
K-SE-084-068K-060	K-SE-084-068K-090	白色 + 深色木板

W600

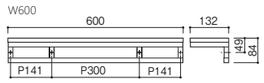

W900

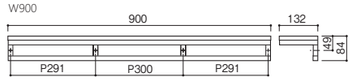



白色 + 白色木板



白色 + 深色木板



白色 + 白色木板



白色 + 深色木板

Avoid direct contact with water
請避免產品直接接觸水



K-SE-379 Shelf

材　質 ： 不鏽鋼
耐荷重 ： 49N(5kgf)

K-SE-379-XU　電解拋光
K-SE-379-068　黑色

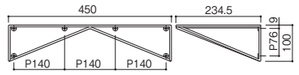

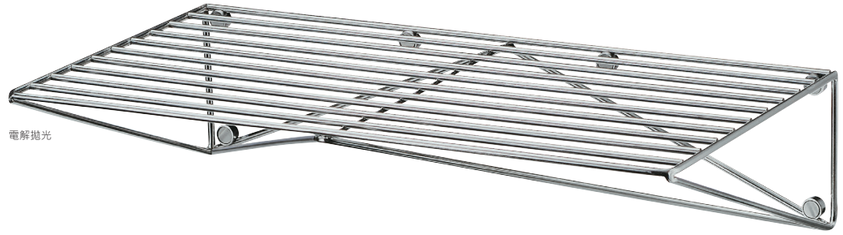

電解拋光



黑色

Avoid direct contact with water
請避免產品直接接觸水

ACCE

KAWAJUN

GLOBAL
HARDWARE
CATALOG

ORDER & INDEX

下單方式

衛浴裝飾用品與安裝螺釘 (木製牆壁) 為一組合。
使用於上述之外的特殊安裝情況下，可能產生無法安裝的情況。

下單方式範例

例) 下單 20 個毛巾架 SC-901-XC 的情況下，
請指示 毛巾架 SC-901-XC 20 個。
(請標示產品名稱・品號・數量)

關於適用於毛巾架的特殊間距尺寸

毛巾架的一部分產品 (標示品揭載頁數) 可以適用於特殊尺寸
間距尺寸請使用 mm 單位。
例) 下單 20 個毛巾架 SC-901-XC 的特殊尺寸為 500mm 的情況下，
請指示 毛巾架 SC-901-XC 20 個 特殊尺寸間距 500mm。
(請標示產品名稱・品號・數量・希望尺寸)c

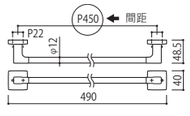

關於適用於衛生紙架・毛巾架・毛巾環為開口向左方 , 由左方插入的特殊尺寸

我們的衛生紙架・毛巾架・毛巾環一般標準為開口向右方 , 由右方插入
根據產品的不同，安裝時可以變更為開口向左 , 由左方插入 (請參閱產品使用說明書)
關於特殊產品適用規格可以變更為開可向左 , 由左方插入。

※只有沒有標記的產品為右方插入。

適用於特殊尺寸下單方式範例

例) 下單 20 個衛生紙架 SA-023XC 為左方插入的情況下，
請指示 衛生紙架 SA-023-XC 為左方插入。
(請標示產品名稱・品號・數量・標記特殊尺寸)

右方插入　　左方插入
(特殊尺寸)

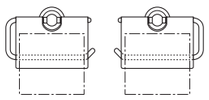

AS-359 關於輔助座椅安裝方法

①基座底板的安裝方式

混凝土牆的情況

使用混凝土牆 (9mm 以上) 於牆壁補強的情況下，請將 4 個安裝螺釘鎖緊於兩側。

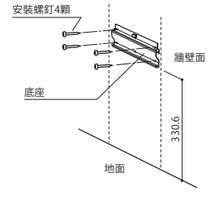

木縱柱為底部的情況

使用木縱柱 (40X50mm 以上) 於牆壁補強的情況下，請將 2 個安裝螺釘鎖緊於中心。

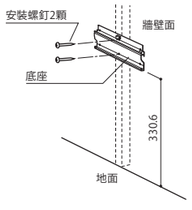

②本體的安裝方式與操作方式確認

使用①安裝後的底板與本體重合後，
於兩側左右邊使用附屬的皿頭螺絲將本體固定。
安裝完後請反覆確認數次收納和展開動作。

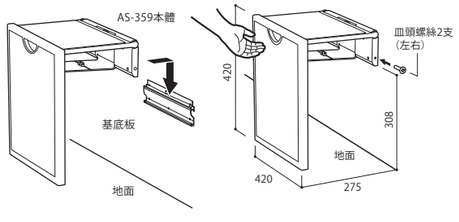

Product Index

A

AC-060 (鉸鍊合頁) P.187
AC-063 (鉸鍊合頁) P.188
AC-071 (迷你掛鉤) P.74
AC-770 (收納式掛鉤) P.78
AC-809 (窗簾綁帶掛鉤) P.76
AC-82 (收納式掛鉤) P.78
AS-359 (輔助座椅) P.70
AS-559 (穿衣鏡) P.70

D

DD-15 (置物架) P.264

G

GP-1 (房間號碼) P.67
GP-2 (房間號碼) P.67
GP-3 (房間號碼) P.67
GP-064 (傘子、掛鉤) P.63
GP-126 (傘子、掛鉤) P.64
GP-131 (傘架、掛鉤) P.66
GP-139 (傘架、掛鉤) P.66
GP-N001 (樓層號碼) P.68
GP-N002 (樓層號碼) P.68

K

KC-01 (廚房衣架系統) P.91・92
KC-038 (廚房玻璃隔板) P.93
KC-04 (廚房玻璃隔板) P.90
KC-077 (毛巾架) P.94
KG-01 (鏡子) P.270
KG-04 (鏡子) P.270
KG-05 (鏡子) P.270
KH-23 (扶手) P.113
KH-24 (扶手) P.108
KH-27 (扶手) P.114
KH-28 (扶手) P.114
KH-30 (扶手) P.108
KH-37 (安全扶手軌道套組) P.103・104・106
KH-43 (扶手) P.116
KH-44 (扶手) P.113
KH-45 (安全扶手軌道套組) P.104
KH-46 (扶手) P.108
KH-50 (扶手) P.109
KH-53 (扶手) P.110
KH-54 (扶手) P.110
KH-60 (扶手) P.115
KH-62 (扶手) P.109
KH-62 Series (安全扶手軌道套組) P.99・100
KH-62S (鋁製安全扶手軌道套組) P.97
KH-63 (安全扶手軌道套組) P.122・123
KH-64 (扶手) P.109
KH-67 (扶手) P.118
KH-75 (扶手) P.112
KH-76 (扶手) P.119
KH-77 (扶手) P.120
K-SE-084 (置物架) P.272
K-SE-089 (毛巾架) P.272
K-SE-379 (置物架) P.273

P

PC-429 (玻璃門把手) P.171

S

SA-02 Series (衛浴配件) P.205
SA-285 (掛鉤) P.76
SA-347 (直立式紙卷架) P.213
SA-48 Series (衛浴配件) P.202
SA-505 (掛鉤) P.76
SA-584 (置物架) P.264
SA-804 (置物架) P.264
SA-86 Series (衛浴配件) P.203・204
SA-978 (放大鏡) P.271
SC-04 Series (衛浴配件) P.206
SC-09 Series (衛浴配件) P.208
SC-27M (雙衛生紙卷架) P.209
SC-273 (衛生紙卷架) P.209
SC-283 (衛生紙卷架) P.209
SC-29 Series (衛浴配件) P.210
SC-31 Series (衛浴配件) P.211・212
SC-324 (毛巾置物架) P.86
SC-329 (曬衣棒) P.86
SC-35 Series (衛浴配件) P.213
SC-36 Series (衛浴配件) P.214
SC-45 Series (衛浴配件) P.215・216
SC-46 Series (衛浴配件) P.218
SC-47 Series (衛浴配件) P.193・194
SC-48 Series (衛浴配件) P.197・198
SC-509 (曬衣架) P.85
SC-55M (雙衛生紙捲架) P.176
SC-56 Series (衛浴配件) P.174-176
SC-57 Series (衛浴配件) P.178-180
SC-58 Series (衛浴配件) P.181・182
SC-60 Series (衛浴配件) P.220
SC-61 Series (衛浴配件) P.222
SC-618 (壁掛式化妝鏡) P.269
SC-628 (壁掛式化妝鏡) P.268
SC-638 (壁掛式摺疊鏡) P.271
SC-64 Series (衛浴配件) P.224
SC-65 Series (衛浴配件) P.226
SC-70 Series (衛浴配件) P.228
SC-72 Series (衛浴配件) P.170・171
SC-73 Series (衛浴配件) P.168
SC-77 Series (衛浴配件) P.229
SC-774-E (置物架) P.263
SC-774-A1 (置物架) P.263
SC-79 Series (衛浴配件) P.230
SC-841 (毛巾架) P.232
SC-849 (毛巾架) P.232
SC-85 Series (衛浴配件) P.234
SC-87 Series (衛浴配件) P.236
SC-88 Series (衛浴配件) P.238
SC-90 Series (衛浴配件) P.240
SC-91 Series (衛浴配件) P.242
SC-92 Series (衛浴配件) P.244
SC-96 Series (衛浴配件) P.245
SC-931 (毛巾架) P.183
SC-958 (伸縮式 LED 鏡) P.223
SC-96 Series (衛浴配件) P.245
SC-97 Series (置物架) P.257・258
SC-99 Series (置物架) P.261・262
SE-01 Series (衛浴配件) P.190
SE-02 Series (衛浴配件) P.190
SE-031 (毛巾架) P.158
SE-035 (掛鉤) P.154
SE-041 (毛巾架) P.152
SE-045 (掛鉤) P.153
SE-05 Series (衛浴配件) P.199・200
SE-10 Series (衛浴配件) P.127-130
SE-11 Series (衛浴配件) P.132-135
SE-129 (多功能可折疊式掛鉤) P.80
SE-13 Series (衛浴配件) P.246
SE-149 (曬衣繩) P.84
SE-158 (伸縮式 LED 鏡) P.223
SE-168 (放大鏡) P.271
SE-17 Series (衛浴配件) P.249・250
SE-181 (毛巾架) P.231
SE-189 (毛巾架) P.231
SE-20 Series (衛浴配件) P.160-162・164
SE-21 Series (衛浴配件) P.160・162
SE-22 Series (衛浴配件) P.140-146
SE-23 Series (衛浴配件) P.139-141
SE-26 Series (衛浴配件) P.196
SE-27 Series (衛浴配件) P. 251
SE-28 Series (衛浴配件) P. 252
SE-301(毛巾架) P.21
SE-303(衛生紙卷架) P.24
SE-310 (毛巾環) P.37
SE-311(毛巾架) P.37
SE-313(衛生紙卷架) P.40
SE-315(掛鉤) P.76
SE-31M (衛生紙卷架) P.40
SE-320(毛巾環) P.14
SE-321 (毛巾架) P.15
SE-323 (衛生紙卷架) P.14
SE-330 (毛巾環) P.45
SE-331 (毛巾架) P.47
SE-333 (衛生紙卷架) P.45
SE-350 (毛巾環) P.31
SE-351 (毛巾架) P.32
SE-353 (衛生紙卷架) P.31
SE-39 Series (衛浴配件) P.125・126
SE-455 (掛鉤) P.73
SE-465 (掛鉤) P.73
SH-007 (淋浴間門把) P.173
SH-008 Series (衛浴配件) P.177・178
SH-015 Series (衛浴配件) P.169・170
SH-016 Series (衛浴配件) P.166・167
SH-017 (淋浴間門把) P.184
SH-018 (淋浴間門把) P.185
SH-019 (淋浴間門把) P.186
SH-022 Series (衛浴備品) P.183
SH-024 (淋浴間門把) P.181
SH-025 (淋浴間門把) P.156
SH-026 Series (衛浴配件) P.150・153
SH-027 Series (衛浴配件) P.131・132
SH-028 Series (衛浴配件)) P.137・138

W

WD (水平把手) P.20
WE (水平把手) P.36
WF (水平把手) P.11
WG (水平把手) P.44
WJ (水平把手) P.28
WK (水平把手) P.28

Color Variants

Colors and finishes other than those listed here can be specially ordered.
Please contact us for pricing, specifications and delivery time.

本型錄記載之表面處理皆可對應，
價格、 規格、 交期等請洽詢敝司業務。

Plated


亮鉻 (C)


拉絲鉻 (J)


磨砂鉻 (NQ)


珍珠黑 (GQ)


鏡面鎳 (D)


拉絲鎳 (N)


磨砂鎳 (MQ)


深紅棕色 (4Q)


本金 (G)


拉絲金 (H)


磨砂金 (KQ)


玫瑰金 (JQ)


拉絲玫瑰金 (TQ)

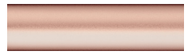
磨砂玫瑰金 (SQ)


香檳金 (RQ)


拉絲香檳金 (UQ)


磨砂香檳金 (LQ)


鏡面黑 (8Q)


拉絲黑 (A)

Vertigo


Vertigo 磨砂本金 (P12)


Vertigo 磨砂玫瑰金 (P11)


Vertigo 磨砂香檳金 (P10)


Vertigo 磨砂黑 (P09)

Aluminium


噴砂黑 (K)


深古銅色 (4Q/1U)


噴砂銀 (S)


拉絲鎳 (Z)


磨砂香檳金 (LQ)


拉絲青銅色 (3U)

Color Variants

Colors and finishes other than those listed here can be specially ordered.
Please contact us for pricing, specifications and delivery time.

本型錄記載之表面處理皆可對應，
價格、 規格、 交期等請洽詢敝司業務。

Leather


黑色皮革 (7)


深棕色皮革 (8)


米色皮革 (9)

Natural Wood


深棕色 (D/3)


亮棕色 (L/1)


白色 (S/4)

Compressed Wood


J-Wood 黑色 (J4)


J-Wood 棕色 (J3)


J-Wood 深褐色 (J2)


K-Wood 深棕色 (6)


K-Wood 亮棕色 (4)

Ceramic

FL-3 陶瓷 (FL-3)

FL-8 陶瓷 (FL-8)

OX-2 陶瓷 (OX-2)

OX-7 陶瓷 (OX-7)

KAWAJUN
https://www.kawajun.co.tw/

總門市：章記衛廚
高雄市前金區中華三路166號
07-2868111
客服LINE ID：@154mavis

★旗艦店★安平門市：章記衛廚
台南市安平區永華路二段1057號
06-2958080
客服LINE ID：@543slobr

台南生活館：永昕衛廚
台南市南區健康路二段213號
06-2635899
客服LINE ID：@lys9118v

夢時代百貨：章記衛廚
高雄市前鎮區中華五路789號B2
07-8416540
客服LINE ID：@893kindg

遠東SOGO百貨：章記衛廚
高雄市前鎮區三多三路217號6F
07-3355330
客服LINE ID：@089bkeid